

## b. Verwaltungsbezirke

### 1. Verwaltungsbezirk Amstetten

(Umfaßt die Gerichtsbezirke Amstetten, Haag, St. Peter in der Au und Waidhofen a. d. Ybbs. 67 Ortsgemeinden, 146 Katastralgemeinden und 93.018 Einwohner)

Im Zuge der Demarkationslinie zwischen der sowjetischen und amerikanischen Besatzungszone Österreichs fielen von der oberösterreichischen Ortsgemeinde Gallenz 29-25 km² mit 1015 Einwohnern und von Maria-Neustift 21-03 km² mit 657 Einwohnern an Niederösterreich

#### Bezirkshauptmannschaft in Amstetten

Allgemeine Sprechtag: Mittwoch und Freitag von 8 bis 12 Uhr

Amtstage: für den Gerichtsbez. Waidhofen a. d. Ybbs: jeden 1. Donnerstag in Waidhofen a. d. Ybbs; für den Gerichtsbez. St. Peter i. d. Au: jeden 2. Donnerstag in St. Peter i. d. Au; für den Gerichtsbez. Haag: jeden 3. Donnerstag abwechselnd in Haag und St. Valentin; für den Gerichtsbez. Amstetten: jeden 4. Donnerstag in Amstetten.

Amtsblatt: erscheint am 1. und 15. eines jeden Monats.

#### Bezirkshauptmann

Simmer Ottokar, Dr., Landesregierungsrat

#### Politische Konzeptsbeamte

Schinko Alfred, Dr., Landesregierungsoberkommissär

Jölly Friedrich, Dr.

#### Amtsarzt

Mader Robert, Dr., prov. Landessanitätskommissär

#### Amtstierarzt

Bienert Gustav, Dr., Landesveterinärkommissär

#### Bezirksgendarmeriekommando Amstetten

(Gendarmerieabteilungskommando Melk Nr. 8) Gendarmerieposten

#### Gerichtsbezirk Amstetten

Amstetten  
Ardagger Markt  
Euratsfeld  
Mauer bei Amstetten  
Neuhofen a. d. Ybbs  
Neustadt  
Oed  
Ulmerfeld  
Walsee

#### Gerichtsbezirk Haag

Behamberg  
Haag  
Haiderhofen  
St. Pantaleon  
St. Valentin  
Strengberg

#### Gerichtsbezirk St. Peter in der Au

Aschbach Markt  
St. Peter in der Au  
Seitenstetten  
Wolfsbach

#### Gerichtsbezirk Waidhofen a. d. Ybbs

Groß-Hollenstein  
Opponitz  
Rosenau/Sonntagberg  
Waidhofen a. d. Ybbs  
Ybbsitz  
Gend.-Exp. Gallenz

#### Bezirksschulrat in Amstetten

##### Vorsitzender

Simmer Ottokar, Dr., Landesregierungsrat, Bezirkshauptmann

##### Bezirksschulinspektor

Buchleitner Johann, Schulinspektor

##### Straßenverwaltung

siehe L. A. B/2 (Landesbauabteilungen mit dem Sitz in Wien, 1., Herrngasse 13)

#### Bezirksbauernkammern

Amstetten. Obmann: Bachinger Michael, Landtagsabgeordneter. Stellvertreter: Latschenberger Karl, Ökonometrat. Gruber Franz, Landtagsabgeordneter

Haag. Obmann: Safratsmüller Josef. Stellvertreter: Pillgrab Johann; Sturm Franz, Bürgermeister von Haag

St. Peter in der Au. Obmann: Schörghuber Alois. Stellvertreter: Fehring Johann; Kugler Anton

Waidhofen a. d. Ybbs. Obmann: Hinsel Ludwig, Ing., Bürgermeister von Waidhofen a. d. Ybbs. Land. Stellvertreter: Tatzreiter Johann, Nationalrat; Hofer Anton

#### Alphabetisches Verzeichnis der Ortsgemeinden des Verwaltungsbezirkes Amstetten

Allhartsberg	Preinsbach
Amstetten	St. Georgen am Reith
Ardagger Markt	St. Georgen am Ybbsfelde
Ardagger Stift	St. Johann in Engstetten
Aschbach Markt	St. Leonhard im Walde
Au	St. Michael am Bruckbach
Behamberg	St. Pantaleon
Berghof, früher Judenhof	St. Peter in der Au Dorf
Biberbach	St. Peter in der Au Markt
Ennsdorf	St. Valentin
Erla (Erla-Haag)	Seitenstetten Dorf
Ernsthofen	Seitenstetten Markt
Erl	Sindelburg
Euratsfeld	Sonntagberg
Ferschnitz	Stefanshart
Haag Dorf	Strengberg
Haag Stadt	Ulmerfeld
Haiderhofen	Viehdorf
Hausmenning (Hausmening)	Waidhofen an der Ybbs-Land
Hollenstein an der Ybbs	Waldamt
Kematen	Walsee (Wallsee)
Kirnberg oder Kürnberg	Weistrach
Klein-Wolfstein	Windhag
Kollmitzberg	Windpassing
Kornberg	Winklarn (Winklarn)
Krahof	Wolfsbach
Krenstetten	Ybbsitz
Kröllendorf	Zeillern
Mauer bei Amstetten	Zell an der Ybbs (Oberzell)
Mitter-Hausleiten oder Hausleithen	Zell Arzberg
Nabegg	Gallenz *)
Neuhofen an der Ybbs	Maria-Neustift *)
Neustadt, auch Neustadt	
Nieder-Hausleiten an der Ybbs	
Oed	
Oehling	
Opponitz	

\*) aus Oberösterreich in der russischen Zone liegende Teile der Gemeinden

#### Ortsgemeinden

##### A. Im Gerichtsbezirke Amstetten

1. Amstetten. K. G. 1. Amstetten (St) mit Edla (R), Dingfurth (D), Eggersdorf (R), Greimpersdorf (D), Gschirm (R), Dornach (R), Stetten (R); 2. Schönbiel (R) mit Allersdorf (R), Aichhof (H), Dammberg (EH), Fahrhof (H), Gießhübl (H), Leiten (EH), Pittersberg (EH), Stätzing (EH), Reith bei Amstetten (EH), Schmidtsberg (EH) und Sieverreith (H). 17-26 km², 11.678 E, 1396 H. PA, TA und Fspr (Nr. 3, 151, 182, 340): dort. Sch: Knaben- und Mädchen-Volkssch (öffentl.), Mädchen-Volkssch (Klostersch), Knaben- und Mädchen-Hauptsch (öffentl.), Mädchen-Hauptsch (Klostersch), Gewerbl Berufssch, städt. kaufm. Wirtschaftssch und einjährige Haushaltungssch, Bdsrealgymnasium, Bildungsanstalt für Kindergärtnerinnen (Klostersch), Bildungsanstalt für Handarbeitslehrerinnen, Landwirtschaftl. Sch Gießhübl. Pf: 2 r. k. und 1 ev.; StA und Ebst: dort. BUS: Post- und Privatunternehmungen. Bgm: Golser Peter, SPÖ. Vizebgm: 1. Höller Hans, ÖVP; 2. Teichmann Rudolf, KPÖ  
Wasenmeisterei, städt. Bücherei, städt. Leichenbestattung, städt. Freibank, Stadtwerke (Wasserwerk, B-Werk, Ziegelwerk), Schwimmbad, allg. öff. Krankenhaus, städt. Fuhrbetrieb, städt. Kultur- und Fremdenverkehrsamt, städt. Polizeiamt, städt.

Brückenwaage, Stadtbauamt, Stadtsparkasse, Landeskindergarten I, II und III. Behörden und Ämter: Bezirkshauptmannschaft, Bezirksschulrat, n. ö. Landesberufsvormundschaft, Finanzamt, Bezirksvermessungsamt, Bezirksstraßenaufsichtsamt, Straßenbauamt, Arbeitsamt, Bezirksbauernkammer, Eichamt, Bahnamt, Kammer der gewerblichen Wirtschaft, Bezirksgericht, öffentl. Notariat, Arbeiterkammer, Telegraphenbauamt, Bezirksgendarmeriekommando, Gendarmeriepostenkommando, n. ö. Gebietskrankenkasse, Bezirksfürsorgeamt, Gesundheitsamt

2. Ardagger, Markt. K. G. Ardagger (M) mit Fuchshofen (D). 6-68 km², 458 E, 80 H. PA: dort. TA: Amstetten. Fspr (Nr. 1): dort. Vksch: dort. Hptsch: Amstetten. Pf: dort. StA und Ebst: Amstetten. BUS: dort. Dschst: Grein 8 km, Walsee 11 km. Bgm: Haselmayer Josef, ÖVP. Vizebgm: Kochpatz Josef, SPÖ

3. Ardagger, Stift. K. G. Ardagger (S u. D) mit Bach (R), Brachegg (R), Habersdorf (R), Hauersdorf (R), Illersdorf (R), Kirchfeld (R), Kollmitz (R), Paulberg (R) und Pfaffenberg (R). 11-73 km², 660 E, 113 H. PA und TA: Amstetten. Fspr (Nr. 3): dort. Vksch: dort. Hptsch: Amstetten. Pf: dort. StA und Ebst: Amstetten. BUS: dort. Dschst: Grein. Bgm: Hütter Franz, ÖVP. Vizebgm: Hagler Johann, ÖVP

4. Berghof, früher Judenhof. K. G. Berghof (R) mit Koxödt (R), Lindmühl (R), Reith (R) und Winthan (R). 6-21 km², 242 E, 40 H. PA, TA, Vksch, Pf und StA: Neustadt. Ebst: Amstetten. Bgm: Krahof Johann, ÖVP. Vizebgm: Reisinger Josef, ÖVP

5. Euratsfeld. K. G. 1. Euratsfeld (M) mit Aichet (R), Griesenberg (R), Holz (R), Kalkstechen (R), Unter-Lixing (R), Pisching (R) und Ober-Umberg (R); 2. Groß-Aigen (R) mit Distelberg (R), Ferndorf (R), Lasselsberg (R) und Stelzberg (R); 3. Gafning (R) mit Gienetsberg (R), Hinterberg (R), Seibetsberg (R) und Windischendorf (R). 30-73 km², 1680 E, 256 H. PA, TA und Fspr (Nr. 19): dort. Vksch: dort. Hptsch: Amstetten. Pf: dort. StA: Amstetten. Ebst: Amstetten und Blindenmarkt. BUS: dort. Bgm: Zehetgruber Josef, ÖVP. Vizebgm: Pruckner Johann, ÖVP

6. Ferschnitz. K. G. 1. Ferschnitz (M) mit Amasödt (Wlr), Edla (R), Freydeg (S u. R) Günzing (R), Kirchholz (R), Knötzling (Einsch), Kring (Wlr), Oberleiten (R), Oed (Wlr), Rudling (R), Segenbaum (R), Truckenstetten (D), Umberg (R) und Weinzierl (R); 2. Inner-Ochsenbach (R) mit Senftenegg (R), Windischendorf (R) und Zinsenswang (Wlr). 14-96 km², 1200 E, 200 H. PA, Fspr (Nr. 7), Vksch, Pf und StA: dort. Ebst: Blindenmarkt. BUS: dort. Dschst: Ybbs. Bgm: Höller Leopold, ÖVP. Vizebgm: Riedl Anton, ÖVP

7. Haag Dorf. K. G. Haag (D). 5-04 km², 314 E, 48 H. PA, TA und Fspr (Nr. 170): dort. Vksch: Amstetten, Euratsfeld, Neuhofen an der Ybbs und Winklarn. Pf, StA und Ebst: Amstetten. BUS: dort. Bgm: Hohensteiner Johann, ÖVP. Vizebgm: Wögerer Peter, ÖVP

8. Hausmenning (Hausmening). K. G. Hausmenning (D) mit Stein (D). 3-65 km², 1950 E, 248 H. PA, TA und Fspr (Nr. 26): dort. Vksch, Hptsch, Pf und StA: Ulmerfeld. Ebst: Ulmerfeld-Hausmenning. Bgm: Mitterlehner Karl, SPÖ. Vizebgm: Vogl Wilhelm, SPÖ

9. Klein-Wolfstein. K. G. Klein-Wolfstein (D), Dürrwieden (R), Dachgrub (R), Haag (Einsch), Oberholz (Wlr), Pfaffenberg (Einsch), Trilling (Wlr), Unterholz (R),

- Waasen (Einsch) und Zwischenton (Wlr). 6-64 km<sup>2</sup>, 293 E, 57 H. PA, TA und Fspr: Blindenmarkt. Vksch, Pf und StA: Neustädt. Ebst: Blindenmarkt. Bgm: Elser Franz, ÖVP. Vizebgm: Grünberger Leopold, ÖVP
- 10. Kollmitzberg.** K. G. Kollmitzberg (D) mit Felleismühl (R), Innerzaun (R), Oed (D), Stiefelberg (R), Tiefenbach (R), Winkling (R) und Zehnt (R). 12-50 km<sup>2</sup>, 635 E, 115 H. PA und TA: Markt Ardagger. Vksch und Pf: dort. StA und Ebst: Amstetten. Bgm: Amon Johann sen., ÖVP. Vizebgm: Brandstetter Ferdinand, ÖVP
- 11. Kornberg.** K. G. 1. Amesleiten mit Hagberg (R) und Oelzbach (R); 2. Doberstetten mit Brandstetten (R) und Hiesbach (R); 3. Kornberg (R) mit Fachwinkl (R), Grub (R) und Hörtling (R). 15-47 km<sup>2</sup>, 708 E, 127 H. PA, TA und Fspr: Neuhofen a. d. Ybbs. Vksch: Hiesbach und Neuhofen an der Ybbs. Hptsch: Amstetten. Pf: Neuhofen a. d. Ybbs. StA und Ebst: Ulmerfeld. Bgm: Kössel Engelbert, ÖVP. Vizebgm: Scheidl Stefan, ÖVP
- 12. Krahof.** K. G. Krahof (R) mit Führamühl (R), Kienberg (R) und Sündhof (R). 8-07 km<sup>2</sup>, 360 E, 68 H. PA, TA und Fspr: Blindenmarkt. Vksch und Pf: St. Georgen am Ybbsfeld. Hptsch: Amstetten. StA: Amstetten. Ebst und BUS: Blindenmarkt. Bgm: Klammerer Johann, ÖVP. Vizebgm: Parb Alois, ÖVP
- 13. Mauer bei Amstetten.** K. G. Greinsfurth (D), Neufurth (D) mit Galtberg (R), Gobetsmühle (R), Mauer (R), Meierhofen (R), Pillsing (R), Spiegelsberg (R), Waldheim (R) und Winklern (Winkling) (R). 14-34 km<sup>2</sup>, 2496 E, 427 H. PA. Fspr (Nr. 3) und TA: Mauer-Oehling. Fspr: Greinsfurth. Vksch und Pf: Oehling. Hptsch und StA: Amstetten. Ebst: Mauer-Oehling. Bgm: Leitner Josef, SPÖ. 1. Vizebgm: Schoder Franz, ÖVP. 2. Vizebgm: Fertl Johann, SPÖ
- 14. Nabegg.** K. G. Nabegg (D) mit Kroißenreith (R), Lehmgrub (R), Oberschlag (R), Peham (R), Rühling (R) und Schlaghof (R). 9-78 km<sup>2</sup>, 422 E, 74 H. PA, TA, Vksch, Pf und StA: Neustädt. Ebst: Amstetten. BUS: Neustädt. Bgm: Krahof Leopold, ÖVP. Vizebgm: Brandstetter Alois, ÖVP
- 15. Neuhofen an der Ybbs.** K. G. 1. Neuhofen a. d. Ybbs (M) mit Ober-Hömbach (R), Nieder-Neuhofen (R); 2. Perbersdorf mit Trautmannsberg (R) und Unterthal (R); 3. Scherbling (R) mit Frieberstetten (R), Hörlesberg (R), Plosendorf (R) und Reichersdorf (R); 4. Schindau (D) mit Dipersdorf (R), Unter-Hömbach (R), Kreilling (R), Ober-Lixing (R) und Rumpersdorf (R). 20-90 km<sup>2</sup>, 1190 E, 193 H. PA, TA, Fspr, Vksch und Pf: dort. StA, Ebst und BUS: Ulmerfeld. Bgm: Jetzinger Franz, ÖVP. Vizebgm: Biber Wilhelm, ÖVP
- 16. Neustadt, auch Neustadt.** K. G. 1. Neustadt (M) mit Au (R), Berg (R), Bernhard (R) und Weg (R); 2. Freyenstein (R m. Ru) mit Sand (R) und Willersbach (Wlr); 3. Hößgang (R) mit Wiesen (Wlr); 4. Schaltberg (R) mit Buchkogel (R), Steinödt (R) und Vorderleithen (R). 13-23 km<sup>2</sup>, 1050 E, 183 H. PA, TA, Vksch, Pf und StA: dort. Hptsch: Grein-Amstetten. Ebst: Amstetten. BUS: dort. Dschst: Grein. Bgm: Tober Norbert, ÖVP. Vizebgm: Pils Karl, ÖVP
- 17. Oed.** K. G. Oed (M) mit Oedschachen (R) und ein Teil von Witzmannsdorf (R). 1-82 km<sup>2</sup>, 374 E, 56 H. PA, TA, Fspr. Vksch und Pf: dort. StA: Amstetten. Ebst: Amstetten, Mauer-Oehling und Aschbach. BUS: dort. Dschst: Walsee. Bgm: Klima Franz, SPÖ. Vizebgm: Kopplinger Karl, ÖVP
- 18. Oehling.** K. G. Oehling (D) mit Krotten-dorf (R), Pühra (R) und Ramsau (R). 8-80 km<sup>2</sup>, 560 E, 101 H. PA und TA: Mauer-Oehling. Fspr (Nr. 7), Vksch und Pf: dort. Hptsch: Amstetten, StA: Amstetten. Ebst: Mauer-Oehling. BUS: Mauer bei Amstetten. Bgm: Fischer Johann, ÖVP. Vizebgm: Nagelhofer Josef, ÖVP
- 19. Preinsbach.** K. G. 1. Berg (R), Gigerreith (R), Haaberg (R), Höf (R), Oiden (R), Poxhofen (R) und Winklern (R); 2. Preinsbach (D) mit Eisenreich-Dornach (R), Kopplarn (R) und Schirming (R). 29-24 km<sup>2</sup>, 808 E, 136 H. PA, TA, Vksch, Pf, StA und Ebst: Amstetten. Bgm: Eblinger Johann, ÖVP. Vizebgm: Dautinger Josef, SPÖ
- 20. St. Georgen am Ybbsfelde.** K. G. 1. St. Georgen am Ybbsfelde (D) mit Allersdorf (R), Galtbrunn (Wlr), Gumpenberg (Wlr), Perasdorf (D), Thalling (R) und Triesenegg (R); 2. Hermannsdorf (D) mit Au (R) und Ball-dorf (D); 3. Leutzmannsdorf (D u. S) mit Hart (D) und Matzendorf (D). 14-80 km<sup>2</sup>, 1120 E, 185 H. PA und TA: Blindenmarkt. Fspr: Blindenmarkt Nr. 12. Vksch und Pf: dort. StA: Amstetten. Ebst: Blindenmarkt. Bgm: Dammerer Johann, ÖVP. Vizebgm: Keusch Franz, SPÖ. Tierkörperbeseitigungsanstalt, Molkereigenossenschaft: St. Georgen am Ybbsfelde.
- 21. Sindelburg.** K. G. 1. Igelschwang (R) mit Franzenu (R), Straß (R) und Schaching (R); 2. Ried (R) mit Höfing (R), Sindelburg (R), Schöndorf (R), Unterau (R) und Witzmannsdorf (R); 3. Schweinberg (R) mit Blindberg (R), Schmitsberg (R) und Somerau (R). 22-56 km<sup>2</sup>, 978 E, 165 H. PA und TA: Nieder-Walsee. Vksch und StA: Walsee, Pf: dort. Ebst: Aschbach. Bgm: Hehenberger Josef, ÖVP. Vizebgm: Bachinger Michael, ÖVP
- 22. Stefanshart.** K. G. Stefanshart (D) mit Albersberg (D), Au (R), Bruch (D), Empfing (D), Hagenau (R), Hausleiten (R), Hebmansberg (R), Hinterholz (R), Hunderteiten (R), Leitzing (R), Weg (R) und Zeilbach (D). 17-19 km<sup>2</sup>, 1033 E, 174 H. PA und TA: Ardagger Markt, Fspr (Nr. 3): dort. Vksch: dort. Hptsch: Amstetten. Pf: dort. StA und Ebst: Amstetten. BUS: Ardagger Markt und Stift. Dschst: Grein und Walsee. Bgm: Hopf Leopold, ÖVP. Vizebgm: Elser Franz, ÖVP
- 23. Ulmerfeld.** K. G. Ulmerfeld (M). 2-20 km<sup>2</sup>, 690 E, 82 H. PA und TA: Ulmerfeld-Hausmenning. Fspr (Nr. 17): dort. Vksch: dort. Pf: Ulmerfeld-Hausmenning. StA: dort. Bgm: Schabetsberger Friedrich, Ing., ÖVP. Vizebgm: Höglinger Johann, ÖVP
- 24. Viehdorf.** K. G. 1. (Hainstetten) Heinstetten (S u. D) mit Reikersdorf (D) und Schilddorf (R); 2. Seisenegg (S u. D) mit Atzelsdorf (R), Grub (R), Haubenberg (R), Obernhof (D) und Sippenberg (R); 3. Viehdorf (D) mit Berging (R), Edthof, Ennsfeld (R), Hochholz (D) und Wieden (R). 15-89 km<sup>2</sup>, 1152 E, 168 H. PA, TA und Fspr (Nr. 6): dort. Vksch und Pf: dort. Hptsch, StA und Ebst: Amstetten. BUS: dort. Bgm: Schweighofer Franz, ÖVP. Vizebgm: Langeder Johann, SPÖ
- 25. Walsee (Wallsee).** K. G. 1. Ufer (D) mit Bergern (R); 2. Walsee (M). 3-26 km<sup>2</sup>, 810 E, 133 H. PA und TA: Nieder-Walsee. Vksch: Walsee. Pf: Sindelburg. StA: dort. Ebst: Amstetten. BUS: dort. Dschst: Walsee (derzeit gesperrt) Bgm: Grabenschweiger Franz, ÖVP. Vizebgm: Krebs Richard, ÖVP
- 26. Windpassing.** K. G. Windpassing (R) mit Kremslehen (R), Pilsen (R) und Polzmühl (R). 5-77 km<sup>2</sup>, 286 E, 46 H. PA und TA: Neustadt. Vksch: dort. Hptsch: Amstetten. Pf und StA: Neustadt. Ebst: Amstetten. BUS: dort. Dschst: Grein. Bgm: Wurmtaler Johann, ÖVP. Vizebgm: Kranzl Anton, ÖVP
- 27. Winklarn (Winklern).** K. G. Winklarn (R) mit Arthofen (R), Greinsfurth (R), Harreith (R), Hart (R), Hinterberg (R), Holzang (R), Poschenhof (R), Tanngraben (R) und Wieden (R). 7-87 km<sup>2</sup>, 678 E, 108 H. PA und TA: Amstetten. Vksch und Pf: dort. StA und Ebst: Amstetten. Bgm: Hochholzer Johann, ÖVP. Vizebgm: Herbst Heinrich, ÖVP
- 28. Zeillern.** K. G. Zeillern (M) mit Destelberg (R), Dorf (R), Engersdorf (R), Flachsberg (R), Friedlmühl (R), Gebetsberg (R), Grosschopf (R), Hickersberg (R), Horstorf (R), Kirchholz (R), Kleinberg (R), Lenberg (R), Ludwigsdorf (D), Oberzeillern (R), Pühra (R), Rabenleithen (R), Reinthal (R), Reitzberg (R), Rosenfeld (R), Salzgrub (R) und Schörghof (R). 21-46 km<sup>2</sup>, 1400 E, 245 H. PA und Fspr (Nr. 1): dort. TA: Amstetten. Vksch und Pf: dort. StA: Amstetten. Ebst: Amstetten und Mauer-Oehling. BUS: Poxhofen und Ludwigsdorf (Abzweigung Zeillern). Bgm: Lehner Karl, ÖVP. Vizebgm: Latschenberger Karl, ÖVP

## B. Im Gerichtsbezirke Haag

- 1. Au.** K. G. Au (R). 6-18 km<sup>2</sup>, 322 E, 64 H. PA: Strengberg. TA: Amstetten Fspr (Nr. 13), Vksch und Pf: Strengberg, StA: Haag Stadt. Ebst: St. Valentin. Bgm: Haidl Josef, ÖVP. Vizebgm: Resch Franz, ÖVP
- 2. Behamberg.** K. G. 1. Badhof (R) mit Daxberg (R), Lach (R), Rietz (R) und Steinbach (R); 2. Hinterberg (R) mit Blindhof (R), Griemühle (Mü), Hammer (R) und Plänklgasse (R); 3. Ramingdorf (R) und Weixelgraben (R); 4. Penz (R) mit Angerhäuser (R), Behamberg (D), Brettbach (R), Engelschachen (R), Kindelhen (R), Post (R), Raning (R), Schaumberg (R) und Straß (R); 5. Wanzenödt (R) mit Annezberg (R), Heuberg (R), Holz (R), Kranzhub (R), Oedt (R), Pühning (R) und Wachtberg (R). 20-32 km<sup>2</sup>, 1550 E, 250 H. PA, Fspr (Nr. 6), Vksch und Pf: dort. StA: Haidershofen. Ebst: Ramingdorf-Haidershofen. BUS: Wachtberg. Bgm: Mayer Johann, ÖVP. Vizebgm: Springer Josef, ÖVP
- 3. Ennsdorf.** K. G. Ennsdorf (D) mit Windpassing (D). 7-44 km<sup>2</sup>, 790 E, 147 H. PA: dort. TA: Enns (O. Ö.). StA: St. Valentin. Fspr: dort (Nr. 2). Vksch, Hptsch und Pf: Enns (O. Ö.). StA: St. Valentin. Ebst: dort und St. Pantaleon. BUS: dort und Enns. Dschst: Mauthausen. Bgm: Schmidt Johann, SPÖ. Vizebgm: Messelberger Michael, SPÖ
- 4. Erla (Erla-Haag).** K. G. Erla (S u. D) mit Anger (R), Breitfeld (R), Dorf bei Engelberg (R), Engelberg (R), Klein-Erla (R), Haslach (R), Lach (R), Oettel (R), Straß (R), Weinberg (R) und Weingarten (R). 13-69 km<sup>2</sup>, 804 E, 126 H. PA, Fspr (Nr. 81) und TA: St. Valentin. Vksch und Pf: dort. Hptsch, StA und Ebst: St. Valentin. Dschst: Mauthausen. Bgm: Wenzl Karl, SPÖ. Vizebgm: Schabert Franz, ÖVP
- 5. Ernsthofen.** K. G. 1. Aigenfließen (D) mit Altenrath (R), Holzner (R), Kaning (R), Loderleiten-Holzerhäuser (R), Noppenberg (R), Oedt (R), Rathmayer (R), Trienting (R), Wasen (R) und Weinzierl (D); 2. Rubring (D) mit Ernsthofen (D), Gaising (R), Mühlrad (R) und Weindlau-Holzerhäuser (R). 17-94 km<sup>2</sup>, 1340 E, 247 H. PA, Fspr (Nr. 2) Vksch und Pf: dort. StA: St. Valentin. Ebst: dort. Bgm: Werkgarner Stefan, ÖVP. Vizebgm: Eglseer Stefan, ÖVP
- 6. Haag Stadt.** K. G. 1. Edelfhof (R) mit Adlberg (E), Unter-Mayerhofen (W), Pesendorf (W), Reitzenberg (R), Sieberg (R) und Zinkhub (R); 2. Gstetten (W) mit Klingensbrunn (W), Paga (W) und Ziegelstadl (R); 3. Haag (St) mit Kirschendorf (R), Hochwall (R) und Grillenberg (EH); 4. Heimberg (W) mit Imberg (W), Außer-Mayerhofen (R) und Rathhäuser (R); 5. Holzleiten (R)

mit Göblitz (R), Hadersbach (W), Unrein-  
füßen (W), Wienersdorf (W), Wühr (W)  
und Zauchhof (R); 6. Knillhof mit Perners-  
dorf (R), Pinnerdorf (W) und Schweinhub  
(W); 7. Krottendorf (W) mit Höfel (R), Kas-  
öd (R), Lehen (W), Rippel (R), Waldbauern  
(R) und Wolfslucken (R); 8. Radhof (W)  
mit Dörfel (W), Fehraberg (EH), Oberndorf  
(W) und Ziegeldorf (R); 9. Reichhub (EH)  
mit Hummelberg (R), Klaubling (R), Lem-  
bach (W) und Radelsbach (R); 10. Porsten-  
berg (R) mit Keppeldorf (R), Marksmühle  
(R), Mitterndorf (R) und Richersdorf (R);  
11. Salaberg (S u. D) mit Waldhäuser (R);  
12. Schudutz (R) mit Witzling (R), Brauns-  
berg (EH), Goldstein (R) und Haindorf (R).  
54-82 km², 4627 E, 728 H. PA, TA, Fspr  
(Nr. 23), 2 Vksch, Hptsch, Pf, StA und 2  
Ebstd: dort. Bgm: Sturm Franz, ÖVP.  
Vizebgm: Dosehko Anton, SPÖ.

Bezirksgericht, Steueramtsamt, Ar-  
beitsamt, Gendarmerieposten, Notariat,  
Apotheke, Wasenmeisterei, Stadttheater,  
Kindergarten, evangelische Predigtstation,  
Sparkasse

**7. Haidershofen.** K. G. 1. Brunnhof (R) mit  
Burg (R); Grub (R), Hundsdorf (R), Mond-  
scheinberg (R) und Würzberg (R); 2. Dorf  
a. d. Enns (D) mit Aichberg (R), Brunggraben  
(R), Haimbuch (R), Pühreck (R) und Unter-  
burg (R); 3. Haidershofen (D) mit Buching  
(R), Mosing (R) und Reiterdorf (R); 4. Sträußl  
(R) mit Haag (R), Kloib (R), Reinthal (R),  
Wies (R) und Würtl (R); 5. Tröstelberg (R)  
mit Angern (R), Glinzing (R), Haselmayer  
(R), Landsiedl (R), Leiten (R), Neuhaus  
(R) und Samendorf (R); 6. Vestenthal (R)  
mit Dirnberg (R), Hagling (R), Holzerhäuser  
(R), Kaltenbach (R), Kellerberg (R), Kersch-  
baum (R), Linzeröd (R), Stampf (R) und  
Waldhäuser (R). 31-99 km², 2088 E, 362 H.  
PA, TA, Fspr, Vksch, Pf und StA: dort.  
Ebstd: Rammingdorf-Haidershofen und Dorf  
an der Enns. BUS: Zauchsteg und Wacht-  
berg (außerhalb des Gemeindegebietes). Bgm:  
Graf Rudolf, ÖVP. Vizebgm: Wimmer Leo-  
pold, SPÖ

**8. St. Pantaleon.** K. G. St. Pantaleon (D) mit  
Albing (R), Arthof (R), Marksee (R), Pyburg  
(R), Stein (R), Stögen (R) und Wagram (R).  
14-51 km², 1130 E, 191 H. PA: dort.  
TA: St. Valentin. Vksch, Hptsch und Pf:  
dort. StA: St. Valentin. Ebstd und BUS: St.  
Pantaleon-Pyburg. Bgm: Schober Josef,  
ÖVP. Vizebgm: Lindner Leopold, SPÖ

**9. St. Valentin.** K. G. 1. Altenhofen (D) mit  
Dolberg (R), Holzerhäuser (R) und Walling  
(R); 2. Endholz mit Aichberg (R), Geibling  
(R), Hamet (R), Happmannsberg (R), Lam-  
haus (R), Rath (R), Safrat (R), Steinlaeken  
(R), Stritzl (R) und Ströbitz (R); 3. Hof-  
kirchen (R) mit Klestorf (R), Lembach (R),  
Rittmannsberg (R), Seggau (R), Unter-  
Winden (R) und Zeiner (R); 4. Rems (D)  
mit Rath (R) und Viehhart (R); 5. St. Valentin (D) mit Gutenhofen (R),  
Hilm (R), Kirchdorf (R) und Windberg (R);  
6. Thurnsdorf (D) mit Gollstorf (D), Kötting  
(D), Langenhart (D), Viehdorf (D) und  
Wimm (R) und den Siedlungen Langen-  
hart und Herzograd. 45-13 km², 7125 E,  
856 H. PA, TA, Fspr, Vksch, Hptsch, Pf  
und StA: dort. Ebstd: dort, Herzograd und  
Unter-Winden. Bgm: Feichtinger Ludwig,  
SPÖ. Vizebgm: Mimlauer Ludwig, ÖVP

**10. Strengberg.** K. G. 1. Limbach (R) mit  
Groisbach (R), Haag (R), Plappach (R) und  
Schickenhof (R); 2. Ottendorf (R) mit Kox-  
eck (R), Masing (R), Musterharten (R),  
Unter-Ramsau (R) und Thaling (R); 3. Rams-  
au (R) mit Glanding (R), Heimberg (R),  
Henning (R) und Lehofen (R); 4. Strengberg  
(M) mit Achleiten (R), Buch (R), Gerstberg  
(R) und Lambersberg (R); 5. Thurnbuch mit  
Berg (R), Linden (R), Mayerhofen (R) und  
Mähring (R). 30-79 km², 1920 E, 312 H.  
PA, TA, Fspr (Nr. 14), Vksch und Pf:  
dort. Hptsch und StA: Haag Stadt. Ebstd:

Haag. BUS: dort. Dschst: Nieder-Walsee.  
Bgm: Halbmayer Karl, ÖVP. Vizebgm:  
Pambalk-Blumauer Johann, ÖVP

### C. Im Gerichtsbezirke St. Peter in der Au

**1. Aschbach Markt.** K. G. 1. Abetzberg (D);  
2. Aschbach (D) mit Riesing (R); 3. Asch-  
bach (M); 4. Ober-Aschbach (D) mit Gerers-  
dorf (D), Fimbach (D), Fahra (D), Gobets-  
berg (D), Feitzing (D) und Schmiedleithen  
(R). 21-20 km², 1858 E, 319 H. PA, TA,  
Fspr, (Nr. 21) 2 Vksch, Hptsch, Pf, StA,  
Ebstd und BUS: dort. Bgm: Fink Johann,  
ÖVP. Vizebgm: Schoder Johann, ÖVP

**2. Biberbach.** K. G. Biberbach (D) mit Aders-  
dorf (D) und Jedersdorf (R). 28-15 km²,  
1704 E, 278 H. PA und TA: Seitenstetten.  
Fspr, Vksch und Pf: dort. StA: St. Peter  
in der Au Markt. Ebstd: Krenstetten-Biber-  
bach (Güterbahnst. Aschbach). Bgm:  
Schmidt Franz, ÖVP. Vizebgm: Fischer  
Leopold, ÖVP

**3. Ertl.** K. G. Ertl (ZH). 21-11 km², 1013  
E, 178 H. PA und TA: St. Peter in der  
Au. Vksch und Pf: dort. Hptsch und StA:  
St. Peter in der Au Markt. Ebstd: St.  
Peter-Seitenstetten. BUS: dort (Linie Waid-  
hofen—Ertl—St. Peter in der Au). Bgm:  
Panstingl Franz, ÖVP. Vize-  
bgm: Ritt Ferdinand, ÖVP

**4. Kirnberg oder Kürnberg.** K. G. 1. Kirnberg  
(D) mit Arnold (R), Dorf (R), Gerlingsberg  
(R), Grund (R), Haindl (R), Maierlehen (R),  
Pannholz (R), Raming (R), Rückenstein  
(R), Schweinschwal (R), Steinleiten (R),  
Stelz (R), Strobleiten (R), Vogel (R), Voit-  
lehen (R), Zaglau (R) und Zwickl (R);  
2. Hohenreith (R) mit Lanegg (R), Oed (R)  
und Sträußelberg (R); 3. Neustift bei Hohen-  
reith (R). 22-29 km², 1008 E, 163 H. PA, TA  
und Fspr (öffentl. Sprechstelle Nr. 1): St.  
Peter in der Au. Vksch und Pf: dort. StA:  
St. Peter in der Au Markt. Ebstd: St.  
Peter-Seitenstetten. BUS: Stelzermühle.  
Bgm: Putz Franz, ÖVP. Vizebgm:  
Brandner Stefan, ÖVP

**5. Krenstetten.** K. G. Krenstetten (D) mit  
Pösendorf (R). 6-10 km², 460 E, 73 H. PA  
und TA: Aschbach Markt. Fspr (Sprech-  
stelle), Vksch und Pf: dort. Hptsch und  
StA: Aschbach Markt. Ebstd: dort. Bgm:  
Hiesberger Karl, ÖVP. Vizebgm: Kro-  
moser Franz, ÖVP

**6. Mitter-Hausleiten oder Hausleithen.** K. G.  
Mitter-Hausleiten (D) mit Aukenthal (R),  
Fimbach (R), Neufeld (R), Ober-Hausleiten  
(R) und Windfelden (R). 9-52 km², 492 E,  
80 H. PA und TA: Aschbach Markt. Vksch  
und Pf: Aschbach Markt und Krenstetten.  
Hptsch, StA und Ebstd: Aschbach Markt.  
Bgm: Jandl Anton, ÖVP. Vizebgm: Ett-  
linger Johann, ÖVP

**7. St. Johann in Engstetten.** K. G. St. Johann  
in Engstetten (D). 7-37 km², 426 E, 76 H.  
PA und TA: St. Peter in der Au. Fspr: dort  
(Nr. 34 und 35). Vksch: dort. Pf: St. Johann  
StA: St. Peter in der Au Markt. Ebstd:  
St. Johann-Weistrach. Bgm: Michlmayer  
Alois, ÖVP. Vizebgm: Lamm August, SPÖ

**8. St. Michael am Bruckbach.** K. G. St. Michael  
(D) mit Peilstein (R) und Tiefenbach (M).  
10-03 km², 611 E, 110 H. PA, TA und  
Fspr: Sankt Peter in der Au. Vksch und  
Pf: dort. Hptsch und StA: St. Peter in der  
Au Markt. Ebstd: St. Peter-Seitenstetten.  
BUS: St. Peter in der Au. Bgm: Krondorfer  
Josef, ÖVP. Vizebgm: Mitterböck Franz,  
ÖVP

**9. St. Peter in der Au Dorf.** K. G. St. Peter  
in der Au (D). 19-62 km², 1004 E, 163 H.  
PA, TA, Fspr (Nr. 17), Vksch, Hptsch,  
Pf und StA: St. Peter in der Au Markt. Ebstd:  
St. Peter-Seitenstetten. Bgm: Schorghuber  
Wilhelm, ÖVP. Vizebgm: Ratzberger Josef,  
ÖVP

**10. St. Peter in der Au Markt.** K. G. St. Peter  
in der Au (M). 1-64 km², 956 E, 118 H. PA,  
TA, Fspr, 2 Vksch, Hptsch, Pf und StA:  
dort. Ebstd: St. Peter-Seitenstetten. BUS:  
dort (Linie St. Peter in der Au—Steyr und  
Waidhofen—Ertl—St. Peter in der Au).  
Bgm: Lugmair Franz, ÖVP. Vizebgm:  
Lorenz Walter, Ing., ÖVP

**11. Seitenstetten Dorf.** K. G. Seitenstetten (D).  
28-12 km², 1270 E, 220 H. PA, TA, Vksch  
und Pf: Seitenstetten Markt. Hptsch und  
StA: St. Peter in der Au Markt. Ebstd:  
St. Peter-Seitenstetten. BUS: Seitenstetten  
Markt. Bgm: Leithner Leopold, ÖVP.  
Vizebgm: Wieser Karl, ÖVP

**12. Seitenstetten Markt.** K. G. Seitenstetten  
(M). 2-28 km², 1083 E, 132 H. PA, Fspr  
(Nr. 24), Vksch und Pf: dort. StA: St. Peter  
in der Au Markt. Ebstd: St. Peter-Seiten-  
stetten. BUS: Seitenstetten Markt-Steyr  
und zurück. Bgm: Rauchegger Franz,  
ÖVP. Vizebgm: Prieler Franz, ÖVP

**13. Weistrach.** K. G. 1. Grub (R) mit Mühl-  
zipf (R), Platten (R), Raschbach (R),  
Schweinschwal (R) und Zauchsteg (R);  
2. Hartlmühle (R) mit Bruckhof (R), For-  
bach (R), Grindling (R), Mondschein (R),  
Petzling (R), Tempelhof (R), Weberöd (R)  
und Windorf (R); 3. Holzschachen (R) mit  
Fellner (R), Gmörk (R), Höchtholz (R) und  
Widerlehen (R); 4. Rohrbach (S u. D) mit  
Allezberg (R), Dorf (R), Reithäuser (R) und  
Windberg (R); 5. Schwaig (R) mit Hengst-  
reith (R), Knell (R) und Zettelschwaig (R);  
6. Weistrach (D) mit Anthof (R), Baum-  
garten (R), Mitterhaus (R), Moos (R),  
Perschlehen (R) und Wies (R). 36-07 km²,  
1929 E, 326 H. PA, TA, Fspr, Vksch und  
Pf: dort. Hptsch und StA: St. Peter in der  
Au Markt. Ebstd: St. Johann-Weistrach.  
BUS: Weistrach und Weistrach-Zauchsteg.  
Bgm: Mayer Alois, ÖVP. Vizebgm: —

**14. Wolfsbach.** K. G. 1. Bubendorf (D);  
2. Meilersdorf (D); 3. Wolfsbach (D).  
30-92 km², 1842 E, 317 H. PA, TA, Fspr,  
Vksch und Pf: dort. StA: Aschbach Markt.  
Ebstd: St. Peter-Seitenstetten. Bgm: Sturm  
Josef, ÖVP. Vizebgm: Stöger Franz, ÖVP

### D. Im Gerichtsbezirke Waidhofen an der Ybbs

**1. Allhartsberg.** K. G. Allhartsberg (D) mit  
Angerholz (R), Kühberg (R) und Maier-  
hofen (R). 16-99 km², 1052 E, 197 H. PA,  
und TA: Hilm-Kematen. Fspr: dort (Nr. 3).  
Vksch: Allhartsberg und Hiesbach, Pf:  
dort. StA: Ulmerfeld. Ebstd: Kröllendorf  
und Hilm-Kematen. BUS: Hilm-Kematen  
und Haidhof. Bgm: Fruckner Alois, ÖVP  
Vizebgm: Kappl Michael, ÖVP

**2. Hollenstein an der Ybbs.** K. G. 1. Groß-  
Hollenstein a. d. Ybbs (D) mit Dornleithen  
(R), Sattel (R), Wenten (R) und Walcher-  
bauer (R); 2. Garndorf (R) mit Thalbauern  
(R) und Thann (R); 3. Größau (R) mit Rein-  
grub (R); 4. Oberkirchen (R) mit Berg (R)  
und Thomasberg (R). 126-36 km², 2200 E,  
350 H. PA, TA, Vksch, Pf, StA und Ebstd:  
dort. Bgm: Steinauer Franz, ÖVP. Vizebgm:  
Hintermayer Josef, SPÖ

**3. Kematen.** K. G. Kematen (D). 1.28 km²,  
943 E, 84 H. PA und TA: Hilm-Kematen.  
Vksch und Hptsch: Rosenau am Sonntag-  
berg. Pf: Kematen-Gleiz. StA: Sonntagberg.  
Ebstd: Hilm-Kematen. BUS: Kematen.  
Bgm: Novotny Anton, KPÖ. Vizebgm:  
Heinzel Adolf, SPÖ.

Gendarmerieposten, Betriebsstelle der  
NEWAG, Sparkasse Waidhofen an der  
Ybbs, Zweigstelle Hilm-Kematen

**4. Kröllendorf.** K. G. Kröllendorf (D) mit  
Wallmersdorf (D). 4-26 km², 300 E, 49 H.  
PA und TA: Ulmerfeld-Hausmenning.  
Vksch und Pf: Allhartsberg. StA: Ulmerfeld.  
Ebstd: dort. Bgm: Rüdler Ignaz, ÖVP.  
Vizebgm: Gschmeis Franz, SPÖ

**5. Nieder-Hausleiten an der Ybbs.** K. G. Nieder-Hausleiten (R). 9-92 km<sup>2</sup>, 496 E, 83 H. PA, TA und Fspr: Hilm-Kematen. Pf: Aschbach Markt. StA: Sonntagberg. Ebst: Hilm-Kematen. BUS: dort. Bgm: Reitbauer Johann, ÖVP. Vizebgm: Memelauer Anton, ÖVP

**6. Opponitz.** K. G. 1. Opponitz (D) mit Gstadt (R), Hauslehen (R) und Strubb (R); 2. Schwarzenbach (R) mit Graben (R), Ofenberg, Thann. 42-33 km<sup>2</sup>, 1050 E, 160 H. PA, TA, Fspr (Postamt), Vksch, Pf und StA: dort. Ebst: Opponitz und Gstadt. Bgm: Blaimauer Johann, ÖVP. Vizebgm: Marquart Michael, SPÖ

**7. St. Georgen am Reith.** K. G. 1. St. Georgen am Reith (D) mit Oisberg (R); 2. Kogelsbach (R) Hochau, Königsbergau. 40-14 km<sup>2</sup>, 750 E, 128 H. PA, TA, Fspr (Nr. 1), Vksch und Pf: dort. StA: Hollenstein a. d. Ybbs. Ebst: St. Georgen am Reith und Kogelsbach. Bgm: Haidler Sebastian, ÖVP. Vizebgm: Haselsteiner Leopold, SPÖ Blindenerholungsheim des österr. Blindenverbandes

**8. St. Leonhard am Walde.** K. G. St. Leonhard am Walde (D) mit Steinkeller (R) und Zauch (R). 18-91 km<sup>2</sup>, 525 E, 95 H. PA und TA: Waidhofen a. d. Ybbs. Vksch und Pf: dort. StA: Waidhofen a. d. Ybbs-Land. Ebst: Kröllendorf, Randegg und Waidhofen a. d. Ybbs. Bgm: Kogler Mathias, ÖVP. Vizebgm: Korntheuer Anton, ÖVP

**9. Sonntagberg.** K. G. 1. Böhlerwerk a. d. Ybbs (D) mit Gerstl (R) und Nelling; 2. Sonntagberg (D) mit Baychberg (R), Bruckbach (R), Doppel (R), Gleiß (R) mit Rosenau (D), Wühr (R), Nöchling (R) und Hilm. 18-46 km<sup>2</sup>, 4083 E, 673 H. PA und TA: Rosenau am Sonntagberg und Böhlerwerk. Fspr (Nr. 4): Böhlerwerk. Vksch: Rosenau am Sonntagberg, Sonntagberg und Böhlerwerk. Hptsch: Rosenau am Sonntagberg. Pf: Kematen-Gleiß, Sonntagberg und Allhartberg. StA: dort. Ebst: dort. Rosenau am Sonntagberg und Hilm. BUS: Böhlerwerk, Bruckbach, Gerstl, Gleiß, Hilm und Rosenau am Sonntagberg. Bgm: Weber Leopold, SPÖ. Vizebgm: Bicker Franz, ÖVP

**10. Waidhofen an der Ybbs-Land.** K. G. 1. Sankt Georgen in der Klaus (D) mit Kamehof (R); 2. Konradsheim (D) mit Groisberg (R), Maier (R), Pöchlau (R) II, Pöchler (R) II, Rien (R) III; 3. Kreilhof (R) mit Kreilhof (R) I und II; 4. Rien (R) mit Rien (R) I und II; 5. Wirts (R) mit Wirts (R) I, II und III, Pöchlau (R) I, Pöchler (R) I. 80-19 km<sup>2</sup>, 2567 E, 427 H. PA, TA und Fspr (Nr. 45): Waidhofen a. d. Ybbs. Vksch: Konradsheim und St. Georgen in der Klaus. Hptsch: Waidhofen a. d. Ybbs. Pf: Konradsheim, St. Georgen in der Klaus und Stadtpfarre Waidhofen a. d. Ybbs. StA: Waidhofen a. d. Ybbs-Land. Ebst: Waidhofen a. d. Ybbs, Kreilhof, Gstadt und Oberland. BUS: Fermüller, Gemeindeholzmühle, Gstadt, Hieslwirt, Klaus, Weger-Kapelle und Stegwirt. Bgm: Hänsler Ludwig, Ing., ÖVP. Vizebgm: Zankl Josef, SPÖ Wasenmeisterei in Waidhofen a. d. Ybbs-Land, I. Pöchlauerrotte 5, n. ö. Landeserziehungsheim Reichenauerhof I. Wirtsrotte 4 (Telephon-Nr. 184), Kindererholungsheim der Quäkerhilfe in Konradsheim

**Waidhofen an der Ybbs-Stadt** bildet einen selbständigen Verwaltungsbezirk

**11. Waldamt.** (Gehört zur Zeit zum Gerichtsbezirk Gaming.) K. G. 1. Schwarz Ybbsitz (Schwarz-Ois) (R) mit Stockgrund (Einsch), Zogelsgraben (R); 2. Stockgrund (ZH). 26-14 km<sup>2</sup>, 328 E, 72 H. PA, TA und Fspr (Nr. 10): Ybbsitz. Vksch: Schwarz-Ois und Zogelsgraben. Hptsch, Pf, StA und Ebst: Ybbsitz. Bgm: Tazreiter Jakob, ÖVP. Vizebgm: Kogler Engelbert, ÖVP

**12. Windhag.** K. G. Windhag (D) mit Kronhobl (R), Schilhermühl (R), Stritzlödt (R), Unterzell (R) und Walcherberg (R). 20-92 km<sup>2</sup>, 1916 E, 309 H. PA und TA: Waidhofen a. d. Ybbs. Vksch: dort. Pf: Zell a. d. Ybbs und Windhag. StA: Waidhofen a. d. Ybbs-Land. Ebst: Waidhofen a. d. Ybbs-Stadt. Bgm: Ecker Josef, ÖVP. Vizebgm: Dallinger Josef, SPÖ

**13. Ybbsitz.** K. G. 1. Haselgraben (D) mit Hubberg (R); 2. Maisberg (D); 3. Prochenberg (R); 4. Prolling (R) mit Groß- und Klein-Prolling (R); 5. Schwarzenberg (D) mit Knieberg (R); 6. Ybbsitz (M). 80-75 km<sup>2</sup>, 3045 E, 484 H. PA, TA und Fspr (Nr. 1): dort. Vksch: dort und Groß-Prolling. Hptsch, Pf und StA: dort. Ebst: dort. Furth-Prolling und Gaissulz. BUS: dort (Linie Waidhofen a. d. Ybbs-Mariazell). Bgm: Kupfer Jakob, ÖVP. Vizebgm: Heigl Engelbert, ÖVP

**14. Zell an der Ybbs (Ober-Zell).** K. G. Markt Zell (M). 0-54 km<sup>2</sup>, 1060 E, 176 H. PA, TA und Fspr (Nr. 139): Waidhofen a. d. Ybbs. Vksch und Pf: dort. Hptsch: Waidhofen a. d. Ybbs. StA: Waidhofen a. d. Ybbs-Land. Ebst: und BUS: Waidhofen a. d. Ybbs-Stadt. Bgm: Stühl Johann, SPÖ. Vizebgm: Baumgartner Lambert, ÖVP

**15. Zell Arzberg.** K. G. Zell Arzberg (D). 6-50 km<sup>2</sup>, 126 E, 20 H. PA und TA: Waidhofen a. d. Ybbs. Vksch und Hptsch: Waidhofen a. d. Ybbs. Pf: Zell a. d. Ybbs. StA: Waidhofen a. d. Ybbs-Land. Ebst und BUS: Waidhofen a. d. Ybbs-Stadt. Bgm: Weitmann Friedrich, ÖVP. Vizebgm: Egger Anton, ÖVP

## Aus Oberösterreich in der russischen Zone liegende Teile der Gemeinden

**a) Gailenz:** 29-25 km<sup>2</sup>, 1015 E, 170 H. Bgm: Maderthaler Peter, ÖVP. Vizebgm: Prügler Mathias, SPÖ

**b) Maria Neustift:** 21-03 km<sup>2</sup>, 657 E, 105 H. Bgm: Hofer Ferdinand, ÖVP. Vizebgm: Stubauer Ferdinand, ÖVP

## 2. Verwaltungsbezirk Baden

(Umfaßt die Gerichtsbezirke Baden, Ebreichsdorf und Pottenstein-Berndorf. 51 Ortsgemeinden, 80 Katastralgemeinden, 95.018 Einwohner)

### Bezirkshauptmannschaft in Baden

Allgemeine Sprechstage: Montag, Mittwoch und Freitag von 8 bis 12 Uhr

Amtstage: werden fallweise bekanntgegeben

Amtsblatt: erscheint jeden Donnerstag

#### Bezirkshauptmann

Rupprecht Carl, wirkl. Hofrat

Politische Konzeptbeamte

Hochstetter Arthur, Dr., Oberregierungsrat  
Holzapfel Josef, Dr., Landesregierungsoberkommissär

Amtsarzt

Grubmüller Josef, Dr.

Amtstierarzt

Pernerstofer Anton, Dr.

#### Bezirksgendarmeriekommando Baden

(Gendarmerieabteilungskommando Baden Nr. 9)

Gendarmerieposten

Gerichtsbezirk Baden

Alland im Gebirge

Baden

Bad Vöslau

Blumau

Günselsdorf

Heiligenkreuz

Klausen-Leopoldsdorf

Leobersdorf

Traiskirchen

Gend. Exp. Möllersdorf

### Gerichtsbezirk Ebreichsdorf

Ebreichsdorf

Pottendorf

Tattendorf

Trumau

Unter-Waltersdorf

### Gerichtsbezirk Pottenstein-Berndorf

Altenmarkt a. d. Triesting

Berndorf

Hirtenberg

Pottenstein

Weissenbach a. d. Triesting

### Bezirksschulrat in Baden

#### Vorsitzender

Rupprecht Carl, wirkl. Hofrat, Bezirkshauptmann

#### Bezirksschulinspektor

Waldheim Walter, Regierungsrat

### Straßenverwaltung

siehe L. A. B/2 (Landesbauabteilungen mit dem Sitz in Wien, I., Herrngasse 13)

### Bezirksbauernkammern

Baden. Obmann: Prendinger Franz; Ökonomierat; Bürgermeister von Gainfarn. Stellvertreter: Brein Schmid Leopold; Bundesrat

Ebreichsdorf. Obmann: Schönbberger Gottfried; Stellvertreter: Brandl Hans, Ing.

Pottenstein-Berndorf. Obmann: Laut Johann. Stellvertreter: Pagler Leopold

### Alphabetisches Verzeichnis der Ortsgemeinden des Verwaltungsbezirkes Baden

Alland im Gebirge	Neuhaus
Altenmarkt an der Triesting	Nöstach
Baden	Ober-Waltersdorf
Bad Vöslau	Oeynhausen
Berndorf	Pfaffstätten
Deutsch-Brodersdorf	Pottendorf
Ebreichsdorf	Pottenstein
Enzersfeld	Raisenmarkt
Fahrafeld	Reisenberg
Furth	St. Corona
Gainfarn	Schnau an der Triesting
Grillenbergl	Schranawand
Großau	Schwarzensee
Günselsdorf, auch Günselsdorf	Seibersdorf
Heiligenkreuz	Siegersdorf, auch Siegersdorf
Hernstein, auch Hörnstein	Soob
Hirtenberg	Tattendorf
Klausen-Leopoldsdorf	Teesdorf
Kleinfeld	Thenneberg (Tenneberg)
Klein-Mariazell	Traiskirchen
Kottlingbrunn	Trubuswinkel
Landegg	Trumau
Leobersdorf	Unter-Waltersdorf
Lindabrunn	Wampersdorf
Mitterndorf an der Fische	Weigelsdorf
	Weissenbach an der Triesting

### Ortsgemeinden

#### A. Im Gerichtsbezirke Baden

**1. Alland im Gebirge.** K. G. 1. Alland (D); 2. Glashütten (EH); 3. Groisbach (D); 4. Mayerling (D m. Klst); 5. Pöllerhof (Pöllahof) (H); 6. Weissenweg (EH); 7. Windhag (EH). 37-32 km<sup>2</sup>, 1552 E, 298 H. PA und TA: dort. Fspr: Alland Nr. 5. Vksch, Pf und StA: dort. Ebst: Baden. BUS: dort. Bgm: Gumhalter Josef, SPÖ. Vizebgm: Flegweil Hans, ÖVP

**2. Baden.** K. G. 1. Baden (St); 2. Braiten (D) mit Veste Rohr (D); 3. Gaminger Berghofgründe am Badener und Mitterberg (Mitterberg); 4. Gamingerhof (Sooßberg); 5. Gutenbrunn (Vst u. S); 6. Leosdorf (Vst m. S); 7. Rauhenstein (D m. Ru) mit Allandgasse (auch Alland bei Baden) (D), Dörfel (D), St. Helena (D), Rauhenneck (Ru), Scharfeneck (Ru), Thurngasse (D) und Weillburg (S); 8. Weikersdorf (D m. S). 26-91 km<sup>2</sup>, 20.844 E, 2918 H. PA, TA, Fspr, (Nr. 1), 2 Hptsch, 5 Vksch, Pf, (2 röm. kath. und 1 evange-



lische), StA, Ebst und BUS: dort. Bgm: Meixner Franz, SPÖ. Vizebgm: Hahn Julius, Dr., ÖVP; Sofer Richard, KPÖ. Krankenhaus, Gas- und Wasserwerk, Leichenbestattungsanstalt, 3 Feuerwehren mit Rettungsabteilung, Freibank

**3. Bad Vöslau.** K. G. Vöslau (D Kurort m. S.) 8-30 km², 5575 E, 582 H. PA, TA, Fspr, (Nr. 1, [26, Bürgermeister]) Vksch u. Hptsch, Vksch, Pf und StA: dort. Ebst: Vöslau-Gainfarn. BUS und Straßenbahnhaltestelle: dort. Bgm: Frimmel Rudolf, SPÖ. Vizebgm: Haderer Hans, ÖVP; Erl Josef, SPÖ; Saip Emmerich, KPÖ

Wasenmeisterei, Gemeindespital und Entbindungshaus, Landeskindergarten, Gendarmerieposten, Kurkommission

**4. Gainfarn.** K. G. Gainfarn (D u. S.) mit Haidlhof (H), Merkenstein (S) und Hofstätten (EH). 23-41 km², 3232 E, 502 H. PA: dort. TA und Fspr: (Nr. 74) Bad Vöslau. Vksch und Pf: dort. Hptsch und StA: Bad Vöslau. Ebst: Vöslau-Gainfarn. BUS: dort. Bgm: Prendinger Franz, ÖVP. Vizebgm: Scherz Michael, SPÖ

**5. Großau.** K. G. Großau (D) mit Haidlhof (EH). 7-10 km², 420 E, 102 H. PA, TA und Fspr (Nr. 118): Bad Vöslau. Vksch: dort. Pf: Gainfarn. Hptsch und StA: Bad Vöslau. Ebst: Vöslau-Gainfarn. BUS: dort (Steirer und Böswald) Bgm: Herzog Mathias, ÖVP. Vizebgm: Goisser Josef, SPÖ

**6. Günselsdorf, auch Günselsdorf.** K. G. Günselsdorf (D) mit Blumau (H). 12-03 km², 1925 E, 96 H. PA, TA, Fspr, Vksch und Pf: dort. StA: Teesdorf. Ebst: Leobersdorf und Felixdorf. BUS: Blumau Bgm: Rauch Anton SPÖ. Vizebgm: Haplik Adolf, KPÖ

**7. Heiligenkreuz.** K. G. 1. Heiligenkreuz (D) mit Füllenberg (D), Preinsfeld (D) und Sattelbach (D); 2. Siegenfeld (D) mit Krainer Hütte (EH). 29-48 km², 1153 E, 182 H. PA, TA und Fspr: (Nr. 6) dort. Vksch: dort und Siegenfeld. Hptsch: Baden Pf: dort. StA: Alland im Gebirge. Ebst: Baden. BUS: dort. Krainer Hütte und Siegenfeld Bgm: Mädl Hans, Dr., ÖVP. Vizebgm: Schweiger Georg, SPÖ. Kindergarten und Mutterberatungsstelle

**8. Klausen-Leopoldsdorf.** K. G. Klausen-Leopoldsdorf (D) mit Agsbach (R), Dörfel (R), Forsthof (EH), Hainbach (R), Hauptbachtal (R), Hochstraß (R), Gaisrücken (R), Groß-Krottenbach (R), Klein-Krottenbach (R), Lammerau (R), Lengbach (R), Ranzan (R), Untergrödl und Weidenbach (R). 40-06 km², 1200 E, 299 H. PA, TA, Fspr: (Nr. 6) dort. Vksch: Hochstraß und dort. Pf: dort. StA: Alland im Gebirge. Ebst: Preßbaum, Altenmarkt a. d. Triesting, Baden. BUS: dort (Gasthof Franz Weingartshofer) Bgm: Kantusch Karl, ÖVP Vizebgm: —

**9. Kottingbrunn.** K. G. Kottingbrunn (D m. S.) mit Wagram (D). 11-63 km², 2290 E, 351 H. PA, TA, Fspr, (Nr. 4) Vksch und Pf: dort. Hptsch: Leobersdorf und Bad Vöslau. StA: Leobersdorf. Ebst und BUS: dort. Bgm: Haindl Karl, SPÖ. Vizebgm: Stöger Karl, KPÖ

**10. Leobersdorf.** K. G. Leobersdorf (M) 12-43 km², 3568 E, 573 H. PA, TA, Fspr, (Nr. 97) Hptsch, Vksch, Pf, StA und Ebst: dort und Wittmannsdorf. BUS: dort. Bgm: Neveril Karl, SPÖ. Vizebgm: Lorenz Rudolf, KPÖ

**11. Oeynhausen.** K. G. Oeynhausen (D m. S.) mit Lammerfeld (WlR). 1-96 km², 315 E, 58 H. PA und TA: Tribuswinkel. Fspr: Baden (Nr. 407) Vksch: dort. Hptsch: Baden-Traiskirchen. Pf: Ober-Waltersdorf. StA und Ebst: Traiskirchen. BUS: dort. Bgm: Kubernat Anton, ÖVP. Vizebgm: Scherer Josef, SPÖ

**12. Pfaffstätten.** K. G. Pfaffstätten (D) mit Einöde. 7-81 km², 2100 E, 449 H. PA, TA, Fspr (Nr. 1), Vksch und Pf: dort. StA: Baden. Ebst: dort. BUS: dort (Linie Wien-Baden) Bgm: Haydn Johann, SPÖ. Vizebgm: Raith Franz, KPÖ

**13. Raisenmarkt.** K. G. 1. Raisenmarkt (D) mit Holzschlag (R), Unter-Maierhof (R); 2. Rohrbach (D) mit Ober-Maierhof (R), Steinfeld (R) und Zobelhof (H); 3. Schwechatbach (D) mit Gutenthal (EH) und Steinhof; 4. Innerer Kaltenberger Forst mit Krainerhütte (EH) und Augustinerhütte (EH) 5. Äußerer Kaltenberger Forst (auch Fährfelder Forst) mit Jägerhaus (EH) und Schutzhaus Eisernes Tor (EH). 31-34 km², 501 E, 109 H. PA und TA: Alland. Fspr: Öffentl. Sprechstelle in Raisenmarkt. Vksch und Pf: dort. Hptsch: Baden. StA: Alland im Gebirge. Ebst: Weidenbach-Neuhaus. BUS: dort. Bgm: Hacker Johann, ÖVP. Vizebgm: Lintner Anton, ÖVP

**14. Schönaun an der Triesting.** K. G. 1. Schönaun a. d. Triesting (D m. S.); 2. Dornau (S u. Mü) mit Siebenhaus (D). 8-05 km², 1203 E, 176 H. PA: Günselsdorf. TA: Leobersdorf, Fspr: Leobersdorf Nr. 52. Vksch und Pf: dort. Hptsch, StA und Ebst: Leobersdorf. Bgm: Gruber Karl, SPÖ. Vizebgm: Herzog Ferdinand, ÖVP. Windbacher Josef, KPÖ

**15. Soos.** K. G. Soos (D). 5-50 km², 779 E, 155 H. PA und TA: Baden. Fspr: B d Vöslau (Nr. 73) Vksch und Pf: dort. StA: Bad Vöslau. Ebst: Baden und Bad Vöslau. BUS: dort. Straßenbahnhaltestelle: dort. Bgm: Mentasti Alois, SPÖ. Vizebgm: Schaffer Michael, ÖVP Weinbauverein Soos.

**16. Teesdorf.** K. G. Teesdorf (D). 7-30 km², 1500 E, 173 H. PA und TA: dort. Fspr: dort. Nr. 4. Vksch: dort. Pf: Günselsdorf. StA und Ebst: dort. BUS: dort (Lißner) Linie Wr. Neustadt-Baden Bgm: Drexler Franz, SPÖ. Vizebgm: —

**17. Traiskirchen.** K. G. 1. Traiskirchen (St); 2. Möllersdorf (Vst); 3. Wienersdorf (Vst). 20-40 km², 6000 E, 826 H. PA, TA und Fspr: (Nr. 1) dort. Vksch: dort und Möllersdorf, Hptsch, Pf und StA: dort. Ebst: dort und Möllersdorf. Bgm: Schuster Johann, SPÖ, Vizebgm: Smolar Alois, KPÖ. Ferschner Josef, Ing., ÖVP

**18. Tribuswinkel.** K. G. Tribuswinkel (D m. S.) mit Josefthal (R). 6-92 km², 1720 E, 256 H. PA, TA, Fspr, (Nr. 1), Vksch und Pf: dort. StA: Traiskirchen. Ebst: Tribuswinkel-Josefthal. BUS: dort. Bgm: — Vizebgm: Niederpol Matthias, SPÖ Landeskindergarten

## B. Im Gerichtsbezirke Ebreichsdorf

**1. Deutsch-Brodersdorf.** K. G. Deutsch-Brodersdorf (D m. S.). 9-72 km², 481 E, 104 H. PA, TA, Fspr (Nr. 6) Vksch und Pf: dort. Hptsch und StA: Ebreichsdorf. Ebst: Weigelsdorf und Unter-Waltersdorf. Bgm: Heinschink Leopold, ÖVP. Vizebgm: Pavischitz Leopold, SPÖ

**2. Ebreichsdorf.** K. G. Ebreichsdorf (M m. S.). 17-68 km², 1955 E, 259 H. PA, TA, Fspr (Nr. 12), Hptsch, Vksch, Pf, StA und Ebst: dort. BUS: dort (Linie Wien-Eisenstadt und Baden-Pottendorf) Bgm: Schön Leopold, SPÖ. Vizebgm: — Bezirksamt und öffentl. Notariat

**3. Landegg.** K. G. Landegg (D). 7-06 km², 760 E, 141 H. PA, TA und Fspr (Nr. 2): Pottendorf. Vksch, Hptsch, Pf und StA: Pottendorf. Ebst: Pottendorf-Landegg.

Bgm: Oberger Alois, KPÖ. Vizebgm: Pfaringer Franz, ÖVP. Kubicek Rudolf, SPÖ Rote-Kreuz-Station

**4. Mitterndorf an der Fischa.** K. G. Mitterndorf (D). 10-73 km², 622 E, 94 H. PA, TA, Fspr, Vksch und Pf: dort. StA: Ebreichsdorf. Ebst: Mitterndorf-Moosbrunn. Bgm: Redelbauer Johann, SPÖ. Vizebgm: Hofschneider Franz, ÖVP.

**5. Ober-Waltersdorf.** K. G. Ober-Waltersdorf (M m. S.). 13-59 km², 1621 E, 236 H. PA, TA, Fspr (Nr. 12) Vksch und Pf: dort. StA: Teesdorf. Ebst: dort. BUS: dort. Bgm: Zimbrich Friedrich, SPÖ. Vizebgm: Giglinger Karl, ÖVP

**6. Pottendorf.** K. G. Pottendorf (M m. S.). 11-65 km², 2980 E, 284 H. PA, TA, Fspr (Nr. 8), Vksch, Hptsch, Pf und StA: dort. Ebst: Pottendorf-Landegg. BUS: dort (Linie Pottendorf-Baden). Bgm: Mozelt Josef, KPÖ. Vizebgm: Prohaska Johann, ÖVP. Arbeitsamt, Gendarmerieposten, Steuer-aufsichtsamt, Wasenmeisterei

**7. Reisenberg.** K. G. Reisenberg (M) mit Neu-Reisenberg und Wasenbrückmühle. 17-74 km², 1020 E, 198 H. PA und TA: Wien-Gramatneusiedl. Fspr: dort (Nr. 1). Vksch und Pf: dort. StA: Ebreichsdorf. Ebst: Gramatneusiedl. Bgm: Gillinger Josef, ÖVP. Vizebgm: Niehsler Anton, SPÖ

**8. Schranawand.** K. G. Schranawand (D). 6-43 km², 156 E, 30 H. PA, TA, Fspr, Vksch und Pf: Unter-Waltersdorf. Hptsch und StA: Ebreichsdorf. Ebst: Unter-Waltersdorf. BUS: Ebreichsdorf. Bgm: Ofner Franz, ÖVP. Vizebgm: Hief Josef, ÖVP

**9. Seibersdorf.** K. G. Seibersdorf (M). 10-32 km², 343 E, 64 H. PA: dort. TA: Ebreichsdorf, Fspr: dort. Nr. 4. Vksch und Pf: dort. StA: Ebreichsdorf. Ebst: Ebreichsdorf, Gramatneusiedl und Unter-Waltersdorf. Bgm: Kargl Josef, ÖVP. Vizebgm: Kouvil Johann, SPÖ

**10. Siegersdorf, auch Siegreichsdorf.** K. G. Siegersdorf (D). 14-75 km², 441 E, 103 H. PA und TA: Pottendorf. Fspr: dort. Nr. 4. Vksch: dort, Pf: Ebenfurth. StA und Ebst: Pottendorf. Schweidler Josef, SPÖ, Gemeindeverwalter

**11. Tattendorf.** K. G. Tattendorf (D). 14-66 km², 805 E, 152 H. PA, TA, Fspr (Nr. 1), Vksch und Pf: dort. StA: Teesdorf. Ebst: dort. BUS: dort. Bgm: Moutschka Franz, SPÖ. Vizebgm: Gispert Franz, ÖVP

**12. Trumau.** K. G. Trumau (D m. S.). 17-63 km², 1595 E, 213 H. PA, TA, Fspr, Vksch und Pf: dort. Hptsch und StA: Traiskirchen. Ebst: dort. BUS: dort (Linie Pottendorf-Baden, zweimal wöchentlich). Bgm: — Vizebgm: Cerveny Josef, SPÖ. Raiffeisenkasse Trumau

**13. Unter-Waltersdorf.** K. G. Unter-Waltersdorf (M). 11-18 km², 1330 E, 189 H. PA, TA, Fspr (Nr. 4) Vksch und Pf: dort. Hptsch und StA: Ebreichsdorf, Ebst: dort. Bgm: Vajan Gottfried, SPÖ. Vizebgm: Kramel Leopold, ÖVP. Gendarmerieposten

**14. Wampersdorf.** K. G. Wampersdorf (D). 6-71 km², 721 E, 17 H. PA, TA, Fspr (Nr. 7) Vksch und Pf: dort. Hptsch: Ebreichsdorf und Pottendorf. StA: Pottendorf. Ebst: dort. BUS: dort. Bgm: Pleninger Johann, SPÖ. Vizebgm: — Brückenwaage

**15. Weigelsdorf.** K. G. Weigelsdorf (D). 7-92 km², 940 E, 115 H. PA, TA, Fspr (Nr. 6) Vksch und Pf: dort. Hptsch und StA: Ebreichsdorf. Ebst: dort. BUS: dort (Linie Eisenstadt-Wien und Pottendorf-Baden). Bgm: Friedau Franz, SPÖ. Vizebgm: Moser Michael, ÖVP. Rettungsdienst des Roten Kreuzes

### C. Im Gerichtsbezirke Pottenstein-Berndorf

1. **Altenmarkt an der Triesting.** K. G. Altenmarkt (M) mit Sulzbach (R) und Tasshof (R). 7-38 km<sup>2</sup>, 545 E, 86 H. PA und TA: Altenmarkt-Thenneberg. Fspr: Altenmarkt (Nr. 10). Vksch und Pf: dort. StA: Pottenstein. Ebst: Altenmarkt-Thenneberg. Bgm: Hofer Johann, SPÖ. Vizebgm: Rank Josef, ÖVP
2. **Berndorf.** K. G. 1. Berndorf I. Bez.; 2. Berndorf II. Bez. (St. Veit a. d. Triesting); 3. Berndorf III. Bez. (Oedlitz); 4. Berndorf IV. Bez. (Veitsau). 17-55 km<sup>2</sup>, 9208 E, 1647 H. PA, TA und Fspr (Nr. 53): Berndorf-Stadt, Berndorf-Fabrik und St. Veit a. d. Triesting. 2 Vksch und 2 Hptsch: dort. Staatsrealgymnasium: Berndorf I. Vksch: Berndorf I und II. Pf: dort und St. Veit a. d. Triesting. StA: dort. Ebst: Berndorf-Stadt, Berndorf-Fabrik und St. Veit a. d. Triesting. BUS: Berndorf I, II und IV. Bgm: Nimetz Konrad, SPÖ. Vizebgm: Beron Ernst, SPÖ. Passnocht Ferdinand, KPÖ. Bezirksgericht, Steueraufsichtsstelle, Arbeitsamt, Apotheke
3. **Enzesfeld.** K. G. Enzesfeld (D m. S) mit Julienhof (H), Metallwerke und Munitionsfabrik-A. G. (F), Jauling (H) und Blockhaus (H), Wächterhaus (H). 8-75 km<sup>2</sup>, 2500 E, 450 H. PA, TA, Fspr (Nr. 1), Vksch und Pf: dort. Hptsch: Hirtenberg. StA: Leobersdorf. Ebst: Enzesfeld-Lindabrunn. BUS: dort. Bgm: Willburger Karl, SPÖ. Vizebgm: Lungentuberkulosenzweigstelle des Gesundheitsamtes Baden
4. **Fahrafeld.** K. G. Fahrafeld (D m. S). 5-73 km<sup>2</sup>, 500 E, 89 H. PA, TA und Fspr (Nr. 40): Weißenbach a. d. Triesting. Vksch: dort, Pf und StA: Pottenstein. Ebst: dort. BUS: dort. Bgm: Mittermüller Georg, KPÖ. Vizebgm: Sanz Franz, SPÖ
5. **Furth.** K. G. Furth (D) mit Agsbach (R), Dürntal (R), Ebeltal (auch Nebeltal) (R), Eberbach (R), Guglhof (EH), Hof (R), Mayerhof (R), Niemtal (R), Oed (EH), Rehgras (R) und Steinwandgraben (R). 64-30 km<sup>2</sup>, 875 E, 183 H. PA und TA: Weißenbach a. d. Triesting. Fspr: dort. Vksch und Pf: dort. StA: Pottenstein. Ebst: Weißenbach-Neuhaus. Bgm: Lechner Rudolf, ÖVP. Vizebgm: Steiner Josef, ÖVP
6. **Grillenbergl.** K. G. 1. Grillenberg (D); 2. Pöllau (R); 3. Steinhof; 4. Veitsau. 8-15 km<sup>2</sup>, 342 E, 75 H. PA, TA und Fspr (Nr. 55): Berndorf. Vksch und Pf: dort. Hptsch, StA und Ebst: Berndorf. BUS: Kolonie Berndorf IV. Bgm: Groihs Karl, ÖVP. Vizebgm: Schöndorfer Franz, SPÖ
7. **Hernstein, auch Hörnstein.** K. G. Hernstein (D m. S) mit Aigen (D) und Alkersdorf (D). 8-20 km<sup>2</sup>, 695 E, 152 H. PA, TA, Fspr, Vksch und Pf: dort. StA: Berndorf. Ebst: Berndorf (7 km). BUS: dort. Bgm: Penninger Johann, KPÖ. Vizebgm: Schiessl Leopold, ÖVP
8. **Hirtenberg.** K. G. Hirtenberg (M). 1-39 km<sup>2</sup>, 2000 E, 360 H. PA, TA, Fspr (Nr. 11), Hptsch, Vksch und Pf: dort. StA: Leobersdorf. Ebst: dort. BUS: dort. Bgm: Frantsich Franz, SPÖ. Vizebgm: Ecker Josef, ÖVP
9. **Kleinfeld.** K. G. 1. Kleinfeld (D); 2. Neusiedl bei Grillenberg (D). 20-28 km<sup>2</sup>, 258 E, 47 H. PA und TA: Berndorf. Fspr: dort (Nr. 6) und Neusiedl (Nr. 56), Vksch und Pf: Grillenberg. Hptsch, StA und Ebst: Berndorf. BUS: Neusiedl. Bgm: Lauth Johann, ÖVP. Vizebgm: Krenn Karl, SPÖ
10. **Klein-Mariazell.** K. G. Klein-Mariazell (D). 15-72 km<sup>2</sup>, 295 E, 57 H. PA und TA: Altenmarkt-Thenneberg. Fspr: (Nr. 3) dort. StA: und Pf: dort. Hptsch: Berndorf. Vksch Pottenstein. Ebst: Altenmarkt-Thenneberg. Bgm: Kühmayer Anton, ÖVP. Vizebgm: Lintinger Florian
11. **Lindabrunn.** K. G. Lindabrunn (D). 7-44 km<sup>2</sup>, 500 E, 112 H. PA, TA und Fspr (Nr. 7): Enzesfeld (Triesting). Vksch: dort, Hptsch: Hirtenberg. Pf: Enzesfeld. StA: Leobersdorf. Ebst: Enzesfeld-Lindabrunn. BUS: Enzesfeld. Bgm: Seitz Franz, SPÖ. Vizebgm: Hirschhofer Karl, ÖVP
12. **Neuhaus.** K. G. Neuhaus (D m. S). 4-00 km<sup>2</sup>, 400 E, 130 H. PA und TA: Neuhaus (Triestingtal). Fspr (Nr. 3), Vksch und Pf: dort. StA: Pottenstein. Ebst: Weißenbach-Neuhaus. BUS: dort. Bgm: Felder Johann, Ing., KPÖ. Vizebgm: Schmid Johann, SPÖ
13. **Nöstach.** K. G. Nöstach (D) mit Hafnerberg (R), Klein-Thenneberg (R), Klauswies (R) und Dörfel (R). 16-26 km<sup>2</sup>, 416 E, 86 H. PA und TA: Altenmarkt-Thenneberg. Fspr, Vksch und Pf: Hafnerberg. StA: Pottenstein. Ebst: Altenmarkt-Thenneberg. BUS: dort und Hafnerberg. Bgm: Fischer Johann, ÖVP. Vizebgm: Nöstler Josef, ÖVP
14. **Pottenstein.** K. G. Pottenstein (M) mit Grabenweg (R). 27-65 km<sup>2</sup>, 2510 E, 371 H. PA, TA, Fspr (Nr. 24), Vksch (Hptsch: Berndorf, Vksch-Exp. Grabenweg), Pf, StA und Ebst: dort. BUS: dort. Bgm: Stokinger Josef, KPÖ. Vizebgm: Zeissl Josef, SPÖ. Bezirksbauernkammer, landw. Genossenschaft, Bezirksamts- und Kinderheim, Notariat und Gendarmerieposten
15. **St. Corona.** K. G. 1. St. Corona, auch „Heiligenbrunn“ (D), mit Neuwald (R); 2. Klein-Mariazellerforst (R) mit Riesenbach, Schöpfung, auch Schöpfungsgüter und Ober- und Unter-Grödl, auch Kredl (EH). 33-61 km<sup>2</sup>, 470 E, 111 H. PA und TA: Kaumberg. Fspr, Vksch und Pf: dort. Hptsch: Berndorf. StA: Pottenstein. Ebst: Kaumberg und Altenmarkt-Thenneberg. Bgm: Kuchar Karl, ÖVP. Vizebgm: Fuchs Ferdinand, SPÖ

## WAAGNER-BIRÓ A.-G.

WIEN GRAZ

### Unser Arbeitsprogramm umfaßt:

Eisenbahn- und Straßenbrücken  
Stahlkonstruktionen aller Art  
Maschinenbau- und Krananlagen  
Schrägaufzüge und Förderanlagen  
Automatische Feuerungen, Behälter-  
und Kesselanlagen, Schleusen und  
Wehranlagen, Rohrleitungen für  
Kraftwerke, Entstaubungsan-  
lagen nach Prof. Feifel.

### ZENTRALE:

Wien, V., Margaretenstraße 70

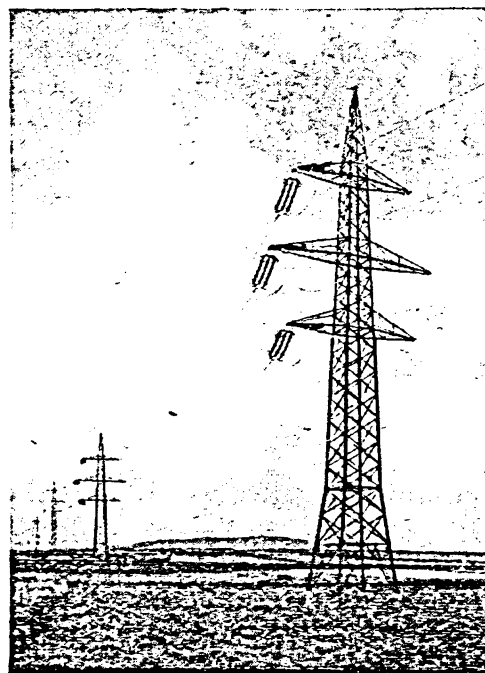

Leitungsmaste der 220-Kv-Leitung Ernsthofen-Bisamberg

**16. Schwarzensee.** K. G. 1. Gadenweith (D) mit Kienberg (R); 2. Schwarzensee (D) mit Bettsteighof (H), Schreihof (H) und Seehof (H). 4-90 km<sup>2</sup>, 130 E, 29 H. PA und TA: Neuhaus (Triestingtal). Vksch und Pf: Raisenmarkt. StA: Pottenstein. Ebst: Weißenbach-Neuhaus. BUS: Schwarzensee-Dörfel. Bgm: Pechhacker Leopold, SPÖ. Vizebgm: Schöner Wilhelm, SPÖ

**17. Thenneberg (Tenneberg).** K. G. Thenneberg (D) mit Dornau (R) und Rehhof (S). 11-15 km<sup>2</sup>, 465 E, 92 H. PA, TA und Fspr: Altenmarkt-Thenneberg. Vksch: dort. Hptsch: Berndorf. Pf: Altenmarkt. StA: Pottenstein. Ebst: Altenmarkt-Thenneberg. Bgm: Mayr Hans, ÖVP. Vizebgm: —

**18. Weißenbach an der Triesting.** K. G. Weißenbach a. d. Triesting (D) mit Edla (R) und Schätzen (R). 2-55 km<sup>2</sup>, 1262 E, 151 H. PA, TA, Fspr und Vksch: dort. Pf: Neuhaus. StA: Pottenstein. Ebst: Weißenbach-Neuhaus. BUS: dort. Bgm: Douschan Johann, KPÖ. Vizebgm: —

### 3. Verwaltungsbezirk Bruck an der Leitha

(Umfaßt die Gerichtsbezirke Bruck a. d. Leitha und Hainburg. 35 Ortsgemeinden, 36 Katastralgemeinden, 40.431 Einwohner)

#### Bezirkshauptmannschaft in Bruck an der Leitha

Allgemeine Sprechtag: Mittwoch und Freitag vormittags  
Amtstage: werden fallweise verlautbart  
Amtsblatt: erscheint dreimal im Monat

##### Bezirkshauptmann

Parisini Josef, Dr., Hofrat

##### Politischer Konzeptsbeamter

Jettell Justus, Dr., Oberregierungsrat

##### Amtsarzt

Lakatha Heinrich, Dr. med., Bezirkssanitäts-oberkommissär

##### Amtstierarzt

Herbst Wilhelm, prov. Landesveterinärkommissär

#### Bezirksgendarmeriekommando Bruck an der Leitha

(Gendarmerieabteilungskommando Wien Nr. 1)

##### Gendarmerieposten

##### Gerichtsbezirk Bruck a. d. Leitha

Bruck a. d. Leitha  
Götzendorf  
Hof am Leithaberge  
Mannersdorf am Leithagebirge  
Rohrau  
Stixneusiedl  
Gend. Exp. Sommerein  
Exp. Willfeinsdorf

##### Gerichtsbezirk Hainburg

Bad Deutsch-Altenburg  
Hainburg a. d. Donau  
Petronell  
Prellenkirchen  
Regelsbrunn  
Wollsthal

#### Bezirksschulrat in Bruck an der Leitha

##### Vorsitzender

Parisini Josef, Dr., Hofrat, Bezirkshauptmann

##### Bezirksschulinspektor

Huber Hans

##### Straßenverwaltung

siehe L. A. B/2 (Landesbauabteilungen mit dem Sitz in Wien, 1., Herrngasse 13)

##### Bezirksbauernkammern

Bruck a. d. Leitha. Obmann: Rupp Josef; Nationalrat. Stellvertreter: Zwickelsdorfer Karl  
Hainburg. Obmann: Zeyer Johann. Stellvertreter: Riedmüller Leopold; Markusich Johann

#### Alphabetisches Verzeichnis der Ortsgemeinden des Verwaltungsbezirkes Bruck an der Leitha

Arbesthal	Margarethen am Moos
Au am Leithaberge	Maria-Ellend
Bad Deutsch-Altenburg	Pachfurth
Berg	Petronell
Bruck an der Leitha	Pischelsdorf
Deutsch-Haslau	Prellenkirchen
Enzersdorf an der Fischa	Regelsbrunn
Gallbrunn	Rohrau
Gerhaus	Sarasdorf
Göttlesbrunn	Scharndorf
Götzendorf	Schönabrunn
Hainburg an der Donau	Sommerein
Haslau an der Donau	Stixneusiedl
Höflein	Trautmannsdorf
Hof am Leithaberge	Wildungsmauer
Hollern	Willfeinsdorf
Hundsheim	Wollsthal
Mannersdorf am Leithagebirge	

#### Ortsgemeinden

##### A. Im Gerichtsbezirke Bruck an der Leitha

**1. Arbesthal.** K. G. Arbesthal (D). 9-14 km<sup>2</sup>, 418 E, 95 H. PA: Göttlesbrunn. TA: Bruck (Leitha). Fspr: Göttlesbrunn, (Nr. 8), Vksch und Pf: dort. StA und Ebst: Bruck a. d. Leitha. BUS: dort (derzeit eingestellt). Bgm: Dietrich Martin, ÖVP. Vizebgm: Glock Matthäus, ÖVP

**2. Au am Leithaberge.** K. G. Au am Leithaberge (M) mit Ober- und Unter-Edelmühle (Mü). 17 km<sup>2</sup>, 820 E, 202 H. PA und TA: Hof (Leithagebirge). Fspr: (Nr. 1). dort Vksch und Pf: dort. StA: Mannersdorf am Leithagebirge. Ebst: Mannersdorf. Bgm: Kuso Franz, ÖVP. Vizebgm: Klauberg Georg, SPÖ

**3. Bruck an der Leitha.** K. G. Bruck a. d. Leitha (St). Prugg 31-86 km<sup>2</sup>, 8100 E, 1002 H. PA, TA, Fspr, Vksch und Hptsch, Pf, StA, Ebst und BUS: dort. Bgm: Wieger Andreas, SPÖ. Vizebgm: Koppensteiner Johann, SPÖ; Paul Matthias, ÖVP; Hessheimer Paul, KPÖ

Bezirkshauptmannschaft, Bezirksgericht, Bezirksgendarmeriekommando, Gendarmerieposten, Bezirksbauernkammer, Bezirksstelle der Kammer der gewerblichen Wirtschaft, Bezirksstelle der Gebietskrankenkasse, Mutterberatungsstelle, evangelisches Vikariat, Gesundheitsamt, Realgymnasium, Landwirtschaftl. Haushaltungsschule (derzeit außer Betrieb), Haushaltungslehrerinnen-Seminar (derzeit außer Betrieb), Landwirtschaftliche Fortbildungsschule, Gewerbliche Fortbildungsschule, Arbeitsamt, Bezirksvermessungsamt, Eichamt, Bezirksernährungsamt, Bezirkswirtschaftsamt, Bezirksaufbringungsamt, Finanzamt, Sparkasse, Volksbank

**4. Enzersdorf an der Fischa.** K. G. Enzersdorf a. d. Fischa (D) mit Karlsdorf (D) und Ludwigshof (EH). 18-38 km<sup>2</sup>, 975 E, 206 H. PA und TA: Wien-Kleinneusiedl. Fspr: Schwadorf (Nr. 11), Vksch und Pf: dort. Hptsch: Schwechat. StA: Bruck a. d. Leitha. Ebst: Klein-Neusiedl. BUS: Schwadorf. Bgm: Fent Georg, ÖVP. Vizebgm: Eichinger Franz, SPÖ

**5. Gallbrunn.** K. G. Gallbrunn (D). 6-74 km<sup>2</sup>, 445 E, 109 H. PA, TA und Fspr: Stixneusiedl. Vksch und Pf: dort. StA: Bruck a. d. Leitha. Ebst: Trautmannsdorf. BUS: Gallbrunn. Bgm: Geistler Franz, ÖVP. Vizebgm: Teizer Georg jun., ÖVP

**6. Gerhaus.** K. G. Gerhaus (D). 3-12 km<sup>2</sup>, 312 E, 52 H. PA, TA, Vksch und Pf: Rohrau. Hptsch und StA: Bruck a. d. Leitha. Ebst: Rohrau. BUS: dort. Dschst: Bad Deutsch-Altenburg. Bgm: Kassowicz Johann, SPÖ. Vizebgm: Pfohl Franz, ÖVP

**7. Göttlesbrunn.** K. G. Göttlesbrunn (D). 16-22 km<sup>2</sup>, 815 E, 194 H. PA, TA und Fspr: Göttlesbrunn bei Bruck a. d. Leitha. Vksch

und Pf: dort. Hptsch, StA und Ebst: Bruck a. d. Leitha. Bgm: Glock Franz, ÖVP. Vizebgm: Grätzer Jakob, ÖVP

**8. Götzendorf.** K. G. Götzendorf (M) mit Neuhaus (H). 12-79 km<sup>2</sup>, 1003 E, 170 H. PA, TA und Fspr (Nr. 4): dort. Vksch: dort. Pf: Pischelsdorf. StA: Mannersdorf am Leithagebirge. Ebst: dort. Bgm: Zaza Edmund, SPÖ. Vizebgm: Staudinger Josef, ÖVP. Wasenmeisterei

**9. Höflein.** K. G. Höflein (D). 22-35 km<sup>2</sup>, 1011 E, 214 H. PA und Fspr: Höflein bei Bruck a. d. Leitha. TA: Bruck a. d. Leitha. Vksch und Pf: dort. StA: Bruck a. d. Leitha. Ebst: Bruck a. d. Leitha oder Regelsbrunn. Bgm: Bayer Leopold, ÖVP. Vizebgm: Ulrich Wolfram, ÖVP.

Milchgenossenschaft, Raiffeisenkasse, Wasergenossenschaft, Wein- und Obstbauverein

**10. Hof am Leithaberge.** K. G. Hof am Leithaberge (M) mit Kotzenmühle. 14-36 km<sup>2</sup>, 1200 E, 274 H. PA, TA, Fspr (Nr. 3), Vksch und Pf: dort. StA: Mannersdorf am Leithagebirge. Ebst: Mannersdorf. Bgm: Türk Josef, ÖVP. Vizebgm: Dohr Johann, SPÖ

**11. Mannersdorf am Leithagebirge.** K. G. Mannersdorf (M) mit Wasenbruck (F). 29 km<sup>2</sup>, 3727 E, 570 H. PA, TA und Fspr (Nr. 2): dort. Vksch: dort und Wasenbruck. Hptsch, Pf und StA: dort. Ebst und BUS: dort. Bgm: Karpf Johann, SPÖ. Vizebgm: Gottschy Karl, ÖVP

**12. Margarethen am Moos.** K. G. Margarethen am Moos (D). 12-75 km<sup>2</sup>, 821 E, 147 H. PA, TA, Fspr (Nr. 3), Vksch und Pf: dort. StA: Mannersdorf am Leithagebirge. Ebst: dort. Bgm: Fux Johann, SPÖ. Vizebgm: Jüly Karl, ÖVP

**13. Pachfurth.** K. G. Pachfurth (D). 5-53 km<sup>2</sup>, 527 E, 108 H. PA, TA und Fspr (Nr. 15): Rohrau. Vksch und Pf: dort. Hptsch und StA: Bruck a. d. Leitha. Ebst und BUS: dort. Bgm: Gretsch Josef, ÖVP. Vizebgm: Zwickelsdorfer Karl, ÖVP

**14. Pischelsdorf.** K. G. Pischelsdorf (D). 12-50 km<sup>2</sup>, 349 E, 91 H. PA, TA und Fspr: Götzendorf. Vksch und Pf: dort. StA: Mannersdorf am Leithagebirge. Ebst: Götzendorf. Bgm: Mörk Franz, ÖVP. Vizebgm: Werner Karl, SPÖ

**15. Rohrau.** K. G. Rohrau (M m. S). 7-27 km<sup>2</sup>, 587 E, 102 H. PA, TA, Fspr, Vksch und Pf: dort. StA: Bruck a. d. Leitha. Ebst und BUS: dort. Bgm: Fehrer Leopold, ÖVP. Vizebgm: Tischler Andreas, SPÖ

**16. Sarasdorf.** K. G. Sarasdorf (D). 9-88 km<sup>2</sup>, 437 E, 121 H. PA und Fspr (Nr. 10): Trautmannsdorf (Leitha). Vksch und Pf: dort. StA: Bruck a. d. Leitha. Ebst und BUS: dort. Bgm: Trappl Martin, ÖVP. Vizebgm: —

**17. Sommerein.** K. G. Sommerein (M). 41-86 km<sup>2</sup>, 630 E, 350 H. PA, TA und Fspr: Sommerein (Leithagebirge). Vksch und Pf: dort. StA: Mannersdorf am Leithagebirge. Ebst: Trautmannsdorf. Bgm: Gobeditz Matthias, SPÖ. Vizebgm: Frank Martin, ÖVP

**18. Stixneusiedl.** K. G. Stixneusiedl (D). 8-15 km<sup>2</sup>, 536 E, 138 H. PA, TA, Fspr, Vksch und Pf: dort. Hptsch und StA: Bruck a. d. Leitha. Ebst: Sarasdorf. BUS: dort. Bgm: Flantzer Ludwig, ÖVP. Vizebgm: Ecker Matthias, SPÖ

**19. Trautmannsdorf an der Leitha.** K. G. Trautmannsdorf (M). 10-35 km<sup>2</sup>, 1001 E, 168 H. PA, TA, Fspr (Nr. 6), Vksch und Pf: dort. Hptsch und StA: Bruck a. d. Leitha. Ebst: dort. BUS: dort (Linie Mannersdorf—Bruck a. d. Leitha). Bgm: Stava Gottlieb, SPÖ. Vizebgm: Dörner Karl, SPÖ

**20. Willfeinsdorf.** K. G. Willfeinsdorf (D). 8-08 km<sup>2</sup>, 782 E, 189 H. PA, Fspr (Nr. 6), Vksch und Pf: dort. TA, Hptsch und StA: Bruck a. d. Leitha. Ebst: dort. Bgm: Hafner Karl, SPÖ. Vizebgm: Steuerer Johann, ÖVP

## B. Im Gerichtsbezirke Hainburg

- 1. Bad Deutsch-Altenburg.** K. G. Deutsch-Altenburg (M. m. S.). 12-57 km<sup>2</sup>, 1524 E, 280 H. PA, TA, Fspr (Nr. 23), Vksch und Pf: dort. Hptsch und StA: Hainburg a. d. Donau. Ebst, BUS und Dschst: dort. Bgm: Strasser Karl, SPÖ. Vizebgm: Krems Franz, ÖVP
- 2. Berg.** K. G. Berg (D). 9-44 km<sup>2</sup>, 800 E, 185 H. PA und TA: Berg (bei Wolfsthal). Fspr (Nr. 1), Vksch und Pf: dort. Hptsch und StA: Hainburg a. d. Donau. Ebst: Wolfsthal (bis zur Station Berg noch nicht in Betrieb). BUS: dort. Bgm: Mayer Johann, ÖVP. Vizebgm: Eisenbarth Alois, SPÖ
- 3. Deutsch-Haslau.** K. G. 1. Deutsch-Haslau (D); 2. Wangheim (Wlr). 9-06 km<sup>2</sup>, 370 E, 81 H. PA: Potzneusiedl (Bgld). Vksch und Pf: dort. StA: Hainburg a. d. Donau. Ebst: Petronell und Gattendorf (Bgld.). BUS: dort. Dschst: Bad Deutsch-Altenburg. Bgm: Itterspurger Josef, ÖVP. Vizebgm: Veigl Georg, ÖVP
- 4. Hainburg an der Donau.** K. G. Hainburg (St). 25-04 km<sup>2</sup>, 7171 E, 1019 H. PA, TA, Fspr (Nr. 11), Hptsch, Vksch, Pf, StA, Ebst, BUS und Dschst: dort. Bgm: Spelitz Georg, SPÖ. Vizebgm: Loibl Rudolf, ÖVP; Stinauer Heinrich, KPÖ  
Tabakfabrik
- 5. Haslau an der Donau.** K. G. Haslau a. d. Donau (D). 11-14 km<sup>2</sup>, 585 E, 150 H. PA und TA: Maria-Ellend. Fspr: dort. Vksch: dort. Pf: Maria-Ellend. StA: Hainburg a. d. Donau. Ebst: dort. Bgm: Steckbauer Josef, SPÖ. Vizebgm: Paul Franz, ÖVP
- 6. Hollern.** K. G. Hollern (D). 6-02 km<sup>2</sup>, 285 E, 76 H. PA und TA: Rohrau. Fspr, Vksch und Pf: dort. StA: Hainburg a. d. Donau. Ebst: Rohrau. BUS: dort. Bgm: Büchelhofer Johann, ÖVP. Vizebgm: Nagenzaun Martin, ÖVP
- 7. Hundsheim.** K. G. Hundsheim (D). 13-50 km<sup>2</sup>, 650 E, 160 H. PA, TA und Fspr (Nr. 26): Deutsch-Altenburg. Vksch und Pf: dort. Hptsch und StA: Hainburg a. d. Donau. Ebst: Deutsch-Altenburg. BUS: dort. Bgm: Kamlander Karl, ÖVP. Vizebgm: Math Leopold, SPÖ
- 8. Maria-Ellend.** K. G. Maria-Ellend (D). 13-71 km<sup>2</sup>, 276 E, 68 H. PA und Fspr: dort. Vksch: dort. Pf: dort und Haslau a. d. Donau. StA: Hainburg a. d. Donau. Ebst: dort. Bgm: Zeyer Johann, ÖVP. Vizebgm: Maurer Karl, SPÖ
- 9. Petronell.** K. G. Petronell (M. m. S.). 25-37 km<sup>2</sup>, 1200 E, 260 H. PA, TA, Fspr (Nr. 12), Vksch und Pf: dort. StA: Hainburg a. d. Donau. Ebst und BUS: dort. Bgm: Glaser Anton, SPÖ. Vizebgm: Aberham Alois, ÖVP
- 10. Prellenkirchen.** K. G. Prellenkirchen (D). 27-80 km<sup>2</sup>, 958 E, 232 H. PA, TA, Fspr (Nr. 2), Vksch und Pf: dort. StA: Hainburg a. d. Donau. Ebst: Rohrau oder Bad Deutsch-Altenburg. BUS: dort. Bgm: Widler Johann, ÖVP. Vizebgm: Volkheim Johann, SPÖ.  
Staatliche Hengstenstation, Trockenanlagen der Austria-Tabakeinlöse- und Fermentationsgesellschaft A. G.
- 11. Regelsbrunn.** K. G. Regelsbrunn (D). 6-58 km<sup>2</sup>, 335 E, 97 H. PA, TA, Fspr, Vksch und Pf: dort. Hptsch und StA: Hainburg a. d. Donau. Ebst: dort. Bgm: Pind Karl, ÖVP. Vizebgm: Grubauer Franz, SPÖ; Wagawitsch Georg, ÖVP
- 12. Scharndorf.** K. G. Scharndorf (D). 10-79 km<sup>2</sup>, 420 E, 106 H. PA und TA: Regelsbrunn Vksch und Pf: dort. Hptsch: Hainburg a. d. Donau und Bruck a. d. Leitha. StA: Hainburg a. d. Donau. Ebst: Regelsbrunn. Bgm: Mikola Franz, ÖVP. Vizebgm: Herzig Georg, ÖVP  
Milchhaus, Brückenwaage
- 13. Schönabrunn.** K. G. Schönabrunn (D). 4-50 km<sup>2</sup>, 201 E, 50 H. PA und TA: Rohrau. Vksch: dort. Pf: Hollern. StA: Hainburg

a. d. Donau. Ebst: Petronell und Rohrau. BUS: dort. Bgm: Köck Johann, ÖVP. Vizebgm: Dürrschmid Franz, SPÖ

- 14. Wildungsmauer.** K. G. Wildungsmauer (D). 8-44 km<sup>2</sup>, 301 E, 82 H. PA und TA: Regelsbrunn. Vksch: dort. Pf: Regelsbrunn. Hptsch und StA: Hainburg a. d. Donau. Ebst, BUS und Dschst: dort. Bgm: Deuschitz Josef, ÖVP. Vizebgm: Wittmann Leopold, SPÖ
- 15. Wolfsthal.** K. G. Wolfsthal (D. m. S.). 21-82 km<sup>2</sup>, 859 E, 174 H. PA, TA, Fspr (Nr. 6 und 10), Vksch und Pf: dort. Hptsch und StA: Hainburg a. d. Donau. Ebst und BUS: dort. Bgm: Happl Rudolf, SPÖ. Vizebgm: Hatzigmoser Franz, ÖVP.  
Wasenmeisterei und Gendarmerieposten

## 4. Verwaltungsbezirk Gänserndorf

(Umfaßt die Gerichtsbezirke Gänserndorf und Zistersdorf. 84 Ortsgemeinden, 89 Katastralgemeinden, 75.740 Einwohner)

### Bezirkshauptmannschaft in Gänserndorf

Allgemeine Sprechstage: Dienstag und Donnerstag von 8 bis 12 Uhr  
Amtstage: jeweils in der ersten Monatswoche in Gänserndorf, Leopoldsdorf im Marchfelde, Marchegg und Zistersdorf  
Amtsblatt: erscheint am 10., 20. und 30. eines jeden Monates

#### Bezirkshauptmann

Baumgartner Franz, Dr., Landesoberregierungsrat

#### Politische Konzeptsbeamte

Schneider Georg, Dr., Landesregierungs-kommissär  
Müller Karl, Landesregierungskommissär

#### Amtsarzt

Ruff Walter, Dr., Landessanitätskommissär

#### Amtstierarzt

Gmeiner Franz, Dr., Landesoberveterinärarzt

### Bezirksgendarmeriekommando Gänserndorf

(Gendarmerieabteilungskommando Wien Nr. 1)

#### Gendarmerieposten

#### Gerichtsbezirk Gänserndorf

Angern  
Auersthal  
Deutsch-Wagram  
Eckartsau  
Engelhartstetten  
Gänserndorf  
Hohenruppersdorf  
Lasse  
Leopoldsdorf im Marchfelde  
Marchegg  
Markgrateneusiedl  
Markt Pirawarth  
Matzen  
Ober-Siebenbrunn  
Ober-Weiden  
Orth a. d. Donau  
Schloßhof  
Straßhof a. d. Nordbahn

#### Gerichtsbezirk Zistersdorf

Drösing  
Dürnkurt  
Hauskirchen  
Hobenau  
Neusiedl a. d. Zaya  
Nieder-Abdorf  
Zistersdorf

### Bezirksschulrat in Gänserndorf

#### Vorsitzender

Baumgartner Franz, Dr., Landesoberregierungsrat, Bezirkshauptmann

#### Bezirksschulinspektor

Hörler Johann

#### Straßenverwaltung

siehe L. A. B/2 (Landesbauabteilungen mit dem Sitz in Wien, 1., Herrengasse 13)

## Bezirksbauernkammern

Gänserndorf. Obmann: Grün Georg. Stellvertreter: Schweinhammer Johann; Nationalrat  
Groß-Enzersdorf. Obmann: Rippl Franz. Stellvertreter: Unger Norbert; Schramm Johann  
Marchegg (in Lasse). Obmann: Moring Josef. Stellvertreter: Weiss Josef  
Zistersdorf. Obmann: Mandl Josef. Stellvertreter: Fuhrherr Karl

## Alphabetisches Verzeichnis der Ortsgemeinden des Verwaltungsbezirkes Gänserndorf

Aderklaa	Matzen
Angern	Maustrenk (Am Austränk)
Auersthal	Neusiedl an der Zaya
Baumgarten an der March	Nieder-Abdorf
Blumenthal	Nieder-Sulz
Breitensee	Ober-Siebenbrunn
Breitstetten	Ober-Sulz
Deutsch-Wagram	Ober-Weiden
Dobersmannsdorf	Ollersdorf
Dörfling	Orth
Drösing	Palterndorf, auch
Dürnkurt	Balterndorf
Ebenthal	Parbasdorf
Eckertsau	Pfarna
Eichhorn	Prinzendorf
Engelhartstetten	Prottes (Groß- und Klein-), auch Protteß
Erdpreß	Raggendorf
Fuchsenbühl	Rannersdorf
Gänserndorf	Reyersdorf
Gaiselberg	Ringelsdorf
Gösting	St. Ulrich
Götzendorf	Schönfeld
Großenbrunn	Schönkirchen
Groß-Inzersdorf	Sirnordorf an der March, auch Siernordorf an der March
Groß-Schweinbarth	Spannberg
Grub an der March	Stillfried
Haringsee	Stopfenreuth
Hauskirchen	Straßhof an der Nordbahn
Hohenau	Strandorf
Hohenruppersdorf	Stripting
Jedenspeigen	Tallesbrunn
Klein-Harras	Unter-Siebenbrunn
Kollnbrunn	Velm
Koplstetten	Wagram an der Donau (früher Kroatisch-Wagram)
Lasse	Waidendorf
Leopoldsdorf im Marchfelde	Waltersdorf an der March
Loidesthal	Walden
Loimersdorf	Weikendorf
Mannersdorf an der March	Windisch-Baumgarten
Marchegg	Witzelsdorf
Markgrat-Neusiedl	Zistersdorf
Markthof	Zwerndorf
Markt Pirawarth	
früher Bad Pirawarth	
Martinsdorf	

## Ortsgemeinden

### A. Im Gerichtsbezirke Gänserndorf

- 1. Aderklaa.** K. G. Aderklaa (D). 8-63 km<sup>2</sup>, 230 E, 54 H. PA, TA und Fspr (Nr. 35): Deutsch-Wagram. Vksch: dort. Hptsch, Pf, StA und Ebst: Deutsch-Wagram. BUS: dort. Bgm: Quirgst Karl, ÖVP. Vizebgm: Mühl Franz, ÖVP
- 2. Angern.** K. G. Angern (M). 6-79 km<sup>2</sup>, 1407 E, 272 H. PA, TA, Fspr (Nr. 11), Vksch und Pf: dort. StA: Gänserndorf. Ebst und BUS: dort. Bgm: Roskopf Johann, SPÖ. Vizebgm: 1. Kerbler Martin, SPÖ. 2. Rohr Johann, ÖVP
- 3. Auersthal.** K. G. Auersthal (D). 15-09 km<sup>2</sup>, 1745 E, 475 H. PA, TA, Fspr, Vksch, Hptsch und Pf: dort. StA: Matzen. Ebst und BUS: dort. Bgm: Fellner Leonhard, ÖVP. Vizebgm: Walzer Leopold, SPÖ
- 4. Baumgarten an der March.** K. G. Baumgarten (D). 15-16 km<sup>2</sup>, 215 E, 69 H. PA, TA und Fspr: Ober-Weiden. Vksch: dort. Pf: Ober-Weiden. StA: Marchegg. Ebst: Ober-Weiden. Bgm: Loibl Leopold, ÖVP. Vizebgm: Hansy Leopold, ÖVP
- 5. Breitensee.** K. G. Breitensee (D). 17-31 km<sup>2</sup>, 570 E, 162 H. PA, TA und Fspr (Nr. 62): Marchegg. Vksch und Pf: dort. StA: Marchegg. Ebst: dort. Bgm: — Vizebgm: Reckendorfer Josef, ÖVP

- 6. Breitstetten.** K. G. Breitstetten (D). 11-71 km<sup>2</sup>, 412 E, 74 H. PA, TA und Fspr: Leopoldsdorf im Marchfelde. Vksch und Pf: dort. StA: Leopoldsdorf (Marchfeld). Ebst: dort. Bgm: Hold Josef, ÖVP. Vizebgm: Kögl Rudolf, SPÖ
- 7. Deutsch-Wagram.** K. G. 1. Deutsch-Wagram (M); 2. Heilmahof (H); 3. Stallingerfeld (oH). 30-60 km<sup>2</sup>, 3880 E, 1030 H. PA, TA, Fspr (Nr. 9), Vksch, Hptsch, Pf, StA, Ebst und BUS: dort. Bgm: Stüberritz Karl, SPÖ. Vizebgm: Smola Florian, ÖVP; Eismann Anton, KPÖ
- 8. Dörfles.** K. G. Dörfles (D). 5-03 km<sup>2</sup>, 275 E, 64 H. PA: Weikendorf. TA und Fspr: Gänserndorf. Vksch: dort (derzeit Weikendorf). Pf: Weikendorf. Hptsch, StA und Ebst: Gänserndorf. Bgm: List Matthias, ÖVP. Vizebgm: Hagn Leopold, SPÖ
- 9. Ebenthal.** K. G. Ebenthal (D). 18-15 km<sup>2</sup>, 956 E, 267 H. PA, TA, Fspr (Nr. 1), Vksch und Pf: dort. Hptsch und StA: Dürnkut. Ebst: Stillsfried. BUS: dort (Linie Ebenthal-Wien). Bgm: Koller Franz, ÖVP. Vizebgm: Karner Johann, SPÖ; Kowar Johann, ÖVP. Kindergarten
- 10. Eckartsau.** K. G. Eckartsau (D). 19-81 km<sup>2</sup>, 425 E, 107 H. PA, TA, Fspr (Nr. 2), Vksch und Pf: dort. StA: Engelhartstetten. Ebst: dort und Kopfstetten. BUS: dort (Linie Wien—Stopfenreuth). Bgm: Steiger August, ÖVP. Vizebgm: Mayer Franz, ÖVP
- 11. Engelhartstetten.** K. G. Engelhartstetten (D) mit Nieder-Weiden (S). 19-24 km<sup>2</sup>, 889 E, 142 H. PA, TA, Fspr, Vksch, Pf, StA und Ebst: dort. Bgm: Medosch Johann, ÖVP. Vizebgm: Ornauer Gustav, ÖVP
- 12. Fuchsenbigl.** K. G. Fuchsenbigl (D). 3-52 km<sup>2</sup>, 309 E, 45 H. PA und TA: Haringsee. Fspr und Vksch: dort. Pf: Haringsee. StA: Leopoldsdorf im Marchfelde. Ebst: Straudorf. BUS: dort. Bgm: Feigl Franz, SPÖ. Vizebgm: Albinger Martin, ÖVP
- 13. Gänserndorf.** K. G. Gänserndorf (D) mit Siedlichfür (H). 30-57 km<sup>2</sup>, 3346 E, 797 H. PA, TA, Fspr, Vksch, Hptsch, Realgymnasium, Pf, StA und Ebst: dort. BUS: dort (Linie Gänserndorf—Wien). Bgm: Helm Josef, SPÖ. Vizebgm: Scharmitzer Johann, ÖVP  
Lagerhaus, Kadaververwertungsfabrik, Finanzamt, Bezirksgericht, Bezirksvermessungsamt, Bezirkshauptmannschaft
- 14. Götzendorf.** K. G. Götzendorf (D). 12-03 km<sup>2</sup>, 645 E, 195 H. PA, TA und Fspr (Nr. 1): Velm-Götzendorf. Vksch und Pf: dort. StA und Ebst: Dürnkut. Bgm: Wayand Leopold, ÖVP. Vizebgm: Zillinger Leopold, SPÖ
- 15. Großenbrunn.** K. G. Großenbrunn (D). 7-42 km<sup>2</sup>, 250 E, 75 H. PA, TA und Fspr: Marchegg. Fspr, Vksch und Pf: dort. StA: Engelhartstetten. Ebst: Marchegg. BUS: dort. Bgm: Wohlmuth Georg, ÖVP, Vizebgm: Panny Karl, SPÖ
- 16. Groß-Schweinbarth.** K. G. Groß-Schweinbarth (M). 24-93 km<sup>2</sup>, 1175 E, 355 H. PA, TA, Fspr, Vksch und Pf: dort. Hptsch und StA: Matzen. Ebst und BUS: dort. Bgm: Staudt Karl, ÖVP. Vizebgm: Boswald Leopold, ÖVP.  
Wasenmeisterei
- 17. Grub an der March.** K. G. Grub (D). 3-22 km<sup>2</sup>, 346 E, 105 H. PA, Vksch und Pf: Stillsfried. StA: Dürnkut. Ebst und BUS: Stillsfried. Bgm: Stadlbauer Rudolf, SPÖ. Vizebgm: Küssler Leopold, ÖVP
- 18. Haringsee.** K. G. Haringsee (D). 15-75 km<sup>2</sup>, 744 E, 139 H. PA, TA, Fspr (Nr. 4), Vksch und Pf: dort. Hptsch: Leopoldsdorf. StA: Engelhartstetten. Ebst und BUS: dort. Bgm: Wogowitsch Martin, ÖVP. Vizebgm: Reiter Matthias, ÖVP
- 19. Hohenrappersdorf.** K. G. Hohenrappersdorf (M). 21-41 km<sup>2</sup>, 1331 E, 360 H. PA, TA, Fspr (Nr. 4), Vksch, Pf, StA und Ebst: dort. Hptsch: Gaweinstal und Zistersdorf. BUS: dort (Linie Neusiedl a. d. Zaya—Wien). Bgm: Dörtl Ludwig, ÖVP. Vizebgm: Vock Franz, ÖVP
- 20. Klein-Harras.** K. G. Klein-Harras (D). 9-23 km<sup>2</sup>, 337 E, 122 H. PA und TA: Hohenrappersdorf. Fspr und Vksch: dort. Pf: dort. StA: Hohenrappersdorf. Ebst und BUS: dort. Bgm: Dörner Adolf, ÖVP. Vizebgm: Weinhofer Franz, ÖVP
- 21. Kollnbrunn.** K. G. Kollnbrunn (D). 7-34 km<sup>2</sup>, 464 E, 135 H. PA und TA: Pirawarth. Fspr (Nr. 1) und Vksch: dort. Pf: Pirawarth. Hptsch: Gaweinstal. StA: Hohenrappersdorf. Ebst und BUS: dort. Bgm: Weingast Alois, ÖVP. Vizebgm: Österreicher Martin, ÖVP
- 22. Kopfstetten.** K. G. Kopfstetten (D). 5-63 km<sup>2</sup>, 298 E, 60 H. PA und TA: Eckartsau. Fspr und Vksch: dort. Pf: Eckartsau. StA: Engelhartstetten. Ebst: Kopfstetten-Eckartsau. BUS: dort (Linie Wien—Stopfenreuth und Gänserndorf—Engelhartstetten). Bgm: Steiner Viktor, ÖVP. Vizebgm: Hüttl Anton, ÖVP
- 23. Lasee.** K. G. Lasee (D). 43-26 km<sup>2</sup>, 1704 E, 282 H. PA, TA, Fspr (Nr. 1), Vksch, Hptsch und Pf: dort. StA: Marchegg. Ebst: Schönfeld-Lasee. BUS: dort. Bgm: Moring Josef, ÖVP. Vizebgm: Eisler Johann, SPÖ
- 24. Leopoldsdorf im Marchfelde.** K. G. Leopoldsdorf mit Kämpfendorf (D). 17-24 km<sup>2</sup>, 1600 E, 253 H. PA, TA, Fspr (Nr. 16), Vksch, Hptsch, Pf, StA, BUS und Ebst: dort. Bgm: Mikulic Anton, SPÖ. Vizebgm: Hager Karl, ÖVP  
Kindergarten
- 25. Loimersdorf.** K. G. Loimersdorf (D). 12-29 km<sup>2</sup>, 597 E, 134 H. PA und Fspr: dort. TA: Engelhartstetten. Vksch und Pf: dort. Hptsch: Lasee. StA: Engelhartstetten. Ebst und BUS: dort. Bgm: Strau Josef, ÖVP. Vizebgm: König Matthias, ÖVP; Pekowitsch Martin, SPÖ
- 26. Mannersdorf an der March.** K. G. Mannersdorf (D) mit Wutzelburg (D). 6-32 km<sup>2</sup>, 590 E, 170 H. PA, TA, Vksch und Pf: dort. StA: Gänserndorf. Ebst: Angern. Bgm: Tachny Josef, SPÖ. Vizebgm: Lausecker Matthias, SPÖ
- 27. Marchegg.** K. G. Marchegg (St) mit Salmhof (H) und Aspenhof (H). 28-29 km<sup>2</sup>, 2300 E, 427 H. PA, TA, Fspr (Nr. 11), Vksch und Hptsch, Vksch, Pf, StA und Ebst: dort. Bgm: Pfeiler Johann, SPÖ. Vizebgm: Kreys Franz, SPÖ; Lasek Ignaz, SPÖ. Bezirksstelle Rotes Kreuz, Wasenmeisterei
- 28. Markgraf-Neusiedl.** K. G. Markgraf-Neusiedl (D). 19-83 km<sup>2</sup>, 710 E, 122 H. PA, TA, Fspr (Nr. 1), Vksch und Pf: dort. Hptsch: Leopoldsdorf im Marchfelde. StA: Deutsch-Wagram. Ebst: Raasdorf. BUS: dort. Bgm: Schwiretz Karl, ÖVP. Vizebgm: Magister Ludwig, SPÖ
- 29. Markthof.** K. G. Markthof (M) mit Schloßhof (S). 15-34 km<sup>2</sup>, 400 E, 85 H. PA, TA, Fspr (Nr. 6), Vksch und Pf: dort. StA: Engelhartstetten. Ebst: Marchegg und Engelhartstetten. BUS: dort. Bgm: Preißl Heinrich, ÖVP. Vizebgm: Achmann Johann, ÖVP
- 30. Markt Pirawarth.** früher Bad Pirawarth. K. G. Pirawarth (M). 18-08 km<sup>2</sup>, 1179 E, 336 H. PA, TA, Fspr (Nr. 10), Vksch und Pf: dort. StA: Hohenrappersdorf. Ebst: dort. Bgm: Eisler Franz, ÖVP. Vizebgm: Unger Franz, ÖVP
- 31. Martinsdorf.** K. G. Martinsdorf (D). 6-07 km<sup>2</sup>, 402 E, 127 H. PA, TA und Fspr: Hohenrappersdorf. Vksch und Pf: dort. StA und Ebst: Hohenrappersdorf. Bgm: Donner Josef, ÖVP. Vizebgm: Löbl Johann, ÖVP
- 32. Matzen.** K. G. Matzen (M). 17-83 km<sup>2</sup>, 1358 E, 366 H. PA, TA, Fspr (Nr. 13), Vksch, Hptsch, Pf, StA und Ebst: dort. BUS: dort (Linie Wien—Matzen und Gänserndorf—Neusiedl a. d. Zaya). Bgm: Herndl Johann, SPÖ. Vizebgm: Schwab Humbert, ÖVP
- 33. Ober-Siebenbrunn.** K. G. Ober-Siebenbrunn (D). 26-92 km<sup>2</sup>, 1450 E, 253 H. PA, TA, Fspr (Nr. 18), Vksch und Pf: dort. StA: Leopoldsdorf im Marchfelde. Ebst: Siebenbrunn-Leopoldsdorf. BUS: dort (Linie Orth—Gänserndorf und Wien-Kagran—Unter-Siebenbrunn). Bgm: Orth Alois, SPÖ. Vizebgm: Radl Leopold, ÖVP.  
Landwirtschaftl. Genossenschaft, Lagerhaus
- 34. Ober-Weiden.** K. G. Ober-Weiden (D). 21-70 km<sup>2</sup>, 420 E, 113 H. PA, TA, Fspr (Nr. 4), Vksch und Pf: dort. Hptsch und StA: Gänserndorf. Ebst: dort. Bgm: Mayer Franz, ÖVP. Vizebgm: Predony Karl, SPÖ
- 35. Ollersdorf.** K. G. Ollersdorf (D). 10-84 km<sup>2</sup>, 962 E, 272 H. PA, Vksch und Pf: dort. Hptsch und StA: Gänserndorf. Ebst: Angern. BUS: dort. Bgm: Nürnberger Michael, ÖVP. Vizebgm: Springer Leopold, SPÖ
- 36. Orth.** K. G. Orth (M). 33-48 km<sup>2</sup>, 1658 E, 343 H. PA, TA, Fspr (Nr. 8), Vksch, Hptsch und Pf: dort. StA: Leopoldsdorf im Marchfelde. Ebst (Personenverkehr bis Breitstetten): dort. Bgm: Rippl Franz, ÖVP. Vizebgm: Fuchs Ferdinand, SPÖ
- 37. Parbasdorf.** K. G. Parbasdorf (D). 10-23 km<sup>2</sup>, 236 E, 38 H. PA und TA: Deutsch-Wagram. Fspr (Nr. 1) und Vksch (derzeit kein Unterricht): dort. Pf: Markgraf-Neusiedl. Hptsch, StA und Ebst: Deutsch-Wagram. BUS: dort (Linie Ober-Siebenbrunn—Wagram—Wien). Bgm: Kuttler Josef, ÖVP. Vizebgm: Gebhart Franz, ÖVP
- 38. Pírama.** K. G. Pírama (D). 5-49 km<sup>2</sup>, 225 E, 57 H. PA und TA: Eckartsau. Fspr: dort. Vksch: dort. Hptsch: Orth. Pf: Eckartsau. StA: Engelhartstetten. Ebst: Kopfstetten-Eckartsau. BUS: dort (Linie Wien—Stopfenreuth). Bgm: Duitz Hermann, ÖVP. Vizebgm: Halner Anton, ÖVP
- 39. Prottes (Groß- und Klein-), auch Prottes.** K. G. Groß- und Klein-Prottes (D) mit Ernestinenhof (H). 13-71 km<sup>2</sup>, 1100 E, 315 H. PA, TA, Fspr, Vksch und Pf: dort. StA: Matzen. Ebst: dort. Bgm: Geringer Alfred, SPÖ. Vizebgm: Gunsam Lorenz, ÖVP
- 40. Raggendorf.** K. G. Raggendorf (M). 8-50 km<sup>2</sup>, 750 E, 232 H. PA, TA, Fspr, Vksch und Pf: dort. StA: Matzen. Ebst: dort. Bgm: Stur Johann, ÖVP. Vizebgm: Herndl Philipp, SPÖ
- 41. Reyersdorf.** K. G. Reyersdorf (D). 8-88 km<sup>2</sup>, 482 E, 139 H. PA, TA, Fspr (Nr. 2), Vksch und Pf: Schönkirchen. Hptsch, StA und Ebst: Gänserndorf. BUS: dort. Bgm: Mauser Martin, SPÖ. Vizebgm: Czabel Karl, SPÖ
- 42. Schönfeld.** K. G. Schönfeld (D). 12-31 km<sup>2</sup>, 459 E, 83 H. PA: Lasee. TA, Fspr und Vksch: dort. Pf: Lasee. StA: Marchegg. Ebst: Schönfeld-Lasee. Bgm: Skladany Josef, ÖVP. Vizebgm: Karpitsch Johann, SPÖ
- 43. Schönkirchen.** K. G. Schönkirchen (M) mit Zuckermantel (H). 8-86 km<sup>2</sup>, 736 E, 153 H. PA, TA, Fspr (Nr. 1), Vksch und Pf: dort. Hptsch, StA und Ebst: Gänserndorf. BUS: dort. Bgm: Thaller Johann, SPÖ. Vizebgm: Hofinger Josef, ÖVP
- 44. Spannbeg.** K. G. Spannbeg (M). 19-58 km<sup>2</sup>, 1021 E, 361 H. PA, TA, Fspr (Nr. 3), Vksch und Pf: dort. Hptsch: Dürnkut. StA: Hohenrappersdorf. Ebst: Dürnkut und Sulz-Nexing. Bgm: Grün Georg, ÖVP. Vizebgm: Kargl Leopold, SPÖ; Gruber Leopold, ÖVP



**45. Stülfried. K. G. Stülfried (M).** 11-40 km<sup>2</sup>, 446 E, 145 H. PA, Fspr (Nr. 1), Vksch und Pf: dort. StA: Dürnkut. Ebst und BUS: dort. Bgm: Strappier Stefan, SPÖ. Vizebgm: Döhl Rupert, ÖVP

**46. Stopfenreuth. K. G. Stopfenreuth (M).** 11-81 km<sup>2</sup>, 298 E, 67 H. PA und TA: Engelhartstetten. Fspr, Vksch und Pf: dort. StA und Ebst: Engelhartstetten. Bgm: List Josef, ÖVP. Vizebgm: Havranek Josef, ÖVP

**47. Straßhof an der Nordbahn. K. G. Straßhof (H)** mit Straßerfeld (EH). 10-71 km<sup>2</sup>, 2705 E, 871 H. PA, TA, Fspr, Pf und Vksch: dort. StA: Deutsch-Wagram. Ebst: dort. BUS: dort. Bgm: Planeta Franz, SPÖ. Vizebgm: Hunacek Karl, KPÖ; Unger Andreas, SPÖ

**48. Straudorf. K. G. Straudorf (D).** 7-84 km<sup>2</sup>, 180 E, 34 H. PA: Haringsee. Fspr: dort (Nr. 1), Vksch: dort. Pf: Breitstetten. Hptsch und StA: Leopoldsdorf im Marchfelde. Ebst: dort. Bgm: Pinsolitsch Matthias, ÖVP. Vizebgm: Metzger Karl, ÖVP

**49. Stripfling. K. G. 1. Áspacherfeld (oH); 2. Stripfling (D).** 11-20 km<sup>2</sup>, 330-E, 80 H. PA und TA: Weikendorf. Fspr (Nr. 1) und Vksch: dort. Pf: Weikendorf. Hptsch und StA: Gänserndorf. Ebst: dort. Bgm: Brandhuber Friedrich, ÖVP. Vizebgm: Unger Andreas, SPÖ; Mangl Josef, SPÖ

**50. Tallesbrunn. K. G. Tallesbrunn (D).** 8-25 km<sup>2</sup>, 353 E, 83 H. PA und Fspr (Nr. 8): Weikendorf. TA: Gänserndorf. Vksch: dort. Pf: Weikendorf. StA: Gänserndorf. Ebst: Weikendorf. BUS: dort. Bgm: — Vizebgm: Hrobař Otto, ÖVP

**51. Unter-Siebenbrunn. K. G. 1. Neuhoř (H); 2. Unter-Siebenbrunn (D).** 30-40 km<sup>2</sup>, 1195 E, 212 H. PA: dort. TA: Ober-Siebenbrunn. Fspr (Nr. 20), Vksch und Pf: dort. Hptsch: Leopoldsdorf im Marchfelde und Lassee. StA: Leopoldsdorf im Marchfelde. Ebst: dort. BUS: dort (Linie Lassee—Wien und Markthof—Wien). Bgm: Vidlar Ladislaus, SPÖ. Vizebgm: Zehentgruber Anton, ÖVP

**52. Velm. K. G. Velm (D m. S)** mit Bettynahof (H). 5-65 km<sup>2</sup>, 375 E, 115 H. PA, TA und Fspr (Nr. 1): Velm-Götzendorf. Vksch und Pf: Götzendorf. Hptsch, StA und Ebst: Dürnkut. Bgm: Starnberger Leopold, ÖVP. Vizebgm: Grünauer Alois, ÖVP

**53. Wagram an der Donau** (früher Kroatisch-Wagram). K. G. Wagram a. d. Donau (D). 5-70 km<sup>2</sup>, 222 E, 51 H. PA, Fspr (Nr. 13) und TA: Orth. Vksch: dort. Pf: Eckartsau. StA: Leopoldsdorf im Marchfelde. Ebst: Straudorf. BUS: dort. Bgm: Egerer Anton, ÖVP. Vizebgm: Sabeditzch Johann, ÖVP

**54. Waidendorf. K. G. Waidendorf (D).** 10-66 km<sup>2</sup>, 760 E, 220 H. PA und TA: Dürnkut. Fspr, Vksch und Pf: dort. Hptsch, StA und Ebst: Dürnkut. BUS: Ebenthal. Bgm: Fradinger Vinzenz, ÖVP. Vizebgm: Albrecht Franz, SPÖ

**55. -Weikendorf. K. G. Weikendorf (M).** 20-59 km<sup>2</sup>, 850 E, 193 H. PA: dort, TA: Gänserndorf. Fspr (Nr. 10), Vksch und Pf: dort. Hptsch und StA: Gänserndorf. Ebst: dort. Bgm: Slawek Peter, SPÖ. Vizebgm: Zimmermann Johann, ÖVP

**56. Witzelsdorf. K. G. Witzelsdorf (M).** 12-34 km<sup>2</sup>, 242 E, 72 H. PA und TA: Eckartsau. Fspr, Vksch und Pf: dort. StA: Engelhartstetten. Ebst: Loimersdorf. BUS: dort. Bgm: Gindl Johann, ÖVP. Vizebgm: Eder Karl, ÖVP

**57. Zwerndorf. K. G. Zwerndorf (D).** 19-04 km<sup>2</sup>, 514 E, 105 H. PA und TA: Angern. Fspr, Vksch und Pf: dort. Hptsch und StA: Gänserndorf. Ebst: Angern und Stripfling. BUS: Angern. Bgm: — Vizebgm: Sindelar Ernst, SPÖ

## B. Im Gerichtsbezirke Zistersdorf

**1. Blumenthal. K. G. Blumenthal (D).** 6-28 km<sup>2</sup>, 298 E, 94 H. PA und TA: Zistersdorf. Vksch: dort. Hptsch: Zistersdorf. Pf: Ober-Sulz. StA: Zistersdorf. Ebst: Loidesthal-Blumenthal. Bgm: Latschka Leopold, ÖVP. Vizebgm: Bruckner Franz, ÖVP

**2. Dobermannsdorf. K. G. Dobermannsdorf (D).** 8-51 km<sup>2</sup>, 925 E, 210 H. PA: dort. Fspr: Neusiedl (Nr. 26), Vksch und Pf: dort. StA: Hohenau. Ebst: dort. Bgm: Winter Johann, ÖVP. Vizebgm: Czapka Josef, SPÖ

**3. Drösing. K. G. Drösing (M).** 23-46 km<sup>2</sup>, 1400 E, 331 H. PA, TA, Fspr (Nr. 3), Vksch und Pf: dort. Hptsch: Hohenau. StA: Dürnkut. Ebst: dort. Bgm: — Vizebgm: Schlössl Martin, KPÖ Mutterberatungsstelle

**4. Dürnkut. K. G. Dürnkut (M m. S).** 19-73 km<sup>2</sup>, 1989 E, 286 H. PA, TA, Fspr (Nr. 14), Vksch, Hptsch, Pf, StA, Ebst und BUS: dort. Meehacek Anton, SPÖ; Gemeindeverwalter

**5. Eichhorn. K. G. Eichhorn (D).** 6-13 km<sup>2</sup>, 539 E, 125 H. PA und TA: Nieder-Abdorf. Fspr: Zistersdorf (Nr. 295). Vksch: dort. Pf: Nieder-Abdorf. Filialkirche: Eichhorn. StA: Zistersdorf. Ebst: dort. Bgm: Pausch Johann, ÖVP. Vizebgm: Artner Ferdinand, ÖVP

**6. Erdpreß. K. G. Erdpreß (D).** 4-80 km<sup>2</sup>, 290 E, 95 H. PA und TA: Spannbeg. Fspr und Vksch: dort. Pf: Nieder-Sulz. StA: Hohenrappersdorf. Ebst: Sulz-Nexing. Bgm: Müller Lambert, ÖVP. Vizebgm: Würner Franz, ÖVP

**7. Gaiselberg. K. G. Gaiselberg (D).** 6-22 km<sup>2</sup>, 354 E, 105 H. PA und TA: Zistersdorf. Fspr: dort (Nr. 293). Vksch: dort. Pf und StA: Zistersdorf. Ebst: dort und Groß-Inzersdorf. Bgm: Bammer Leopold, ÖVP. Vizebgm: Kraupp Josef, ÖVP

**8. Gösting. K. G. Gösting (D).** 5-64 km<sup>2</sup>, 520 E, 116 H. PA, TA und Fspr (Nr. 319): Zistersdorf. Vksch: dort. Hptsch, Pf und StA: Zistersdorf. Ebst und BUS: dort. Bgm: Strahammer Georg, ÖVP. Vizebgm: Kollmann Franz, SPÖ

**9. Groß-Inzersdorf. K. G. Groß-Inzersdorf (D).** 13-20 km<sup>2</sup>, 998 E, 245 H. PA und TA: Zistersdorf. Fspr (Nr. 290), Vksch und Pf: dort. StA: Zistersdorf. Ebst: Zistersdorf-Gaiselberg. BUS: dort. Bgm: Frohner Karl, ÖVP. Vizebgm: Hofstetter Georg, ÖVP; H63 Leopold, ÖVP Raiffeisenkasse, Winzergenossenschaft

**10. Hauskirchen. K. G. Hauskirchen (D).** 8-16 km<sup>2</sup>, 565 E, 152 H. PA: dort. TA: Zistersdorf. Fspr, Vksch und Pf: dort. StA: Hohenau. Ebst und BUS: dort. Bgm: Martin Franz, ÖVP. Vizebgm: Dangler Johann, SPÖ

**11. Hohenau. K. G. Hohenau (M).** 23-41 km<sup>2</sup>, 3830 E, 790 H. PA, TA, Fspr (Nr. 7), 2 Vksch, 2 Hptsch, Pf, StA und Ebst: dort. Bgm: Tschapka Franz, SPÖ. Vizebgm: Nadler Albert, ÖVP.

N. 6. Landeskindergarten, Mutterberatungsstelle

**12. Jedenspeigen. K. G. Jedenspeigen (M m. S).** 16-56 km<sup>2</sup>, 950 E, 236 H. PA, TA, Fspr, Vksch und Pf: dort. Hptsch und StA: Dürnkut. Ebst und BUS: dort. Bgm: Weillinger Matthias, ÖVP. Vizebgm: Bogner Leopold, SPÖ

**13. Loidesthal. K. G. Loidesthal (D).** 13-12 km<sup>2</sup>, 774 E, 210 H. PA und TA: Zistersdorf. Fspr (Nr. 3), Vksch und Pf: dort. Hptsch und StA: Zistersdorf. Ebst: Loidesthal-Blumenthal. BUS: dort. Bgm: Dollinger Karl, ÖVP. Vizebgm: Diem Ferdinand, ÖVP

**14. Maustrenk (Am Austränk). K. G. Maustrenk (D).** 12-95 km<sup>2</sup>, 750 E, 174 H. PA und TA: Zistersdorf. Fspr (Nr. 1), Vksch und Pf: dort. StA und Ebst: Zistersdorf. BUS: dort. Bgm: Dalba Josef, ÖVP. Vizebgm: Stoiber Christian, ÖVP; Schwarz Johann, SPÖ

**15. Neusiedl an der Zaya. K. G. Neusiedl a. d. Zaya (D).** 13-85 km<sup>2</sup>, 2200 E, 231 H. PA, TA, Fspr (Nr. 53), Vksch und Pf: dort. StA: Hohenau. Ebst: Neusiedl-St. Ulrich. BUS: dort. Bgm: Schweinberger Johann, ÖVP. Vizebgm: Schweinberger Karl, ÖVP

**16. Nieder-Abdorf. K. G. Nieder-Abdorf (D).** 9-68 km<sup>2</sup>, 1028 E, 220 H. PA, TA, Fspr, Vksch und Pf: dort. StA: Zistersdorf. Ebst: dort. Haidin Franz, SPÖ, Gemeindeverwalter

**17. Nieder-Sulz. K. G. Nieder-Sulz (D).** 8-39 km<sup>2</sup>, 455 E, 155 H. PA: Ober-Sulz. Fspr, Vksch und Pf: dort. StA: Hohenrappersdorf. Ebst: Sulz-Nexing. BUS: dort. Bgm: Bauer Ferdinand, ÖVP. Vizebgm: Kamann Georg, ÖVP

**18. Ober-Sulz. K. G. 1. Nexing (D m. S); 2. Ober-Sulz (M).** 18 km<sup>2</sup>, 1010 E, 293 H. PA, Fspr (Nr. 3), Vksch und Pf: dort. StA: Hohenrappersdorf. Ebst: Sulz-Nexing. Bgm: Fürherr Karl, ÖVP. Vizebgm: Boyer Josef, ÖVP

**19. Palterndorf, auch Balterndorf. K. G. Palterndorf (D).** 10-15 km<sup>2</sup>, 867 E, 238 H. PA, TA, Fspr, Vksch und Pf: dort. StA: Hohenau. Ebst und BUS: dort. Bgm: Veit Anton, ÖVP. Vizebgm: Sowa Anton, SPÖ

**20. Prinzendorf. K. G. Prinzendorf (D m. S).** 10-15 km<sup>2</sup>, 850 E, 183 H. PA, TA, Fspr (Nr. 3), Vksch und Pf: Prinzendorf (Zaya). StA: Hohenau. Ebst: Prinzendorf-Rannersdorf. BUS: dort. Bgm: Grasl Josef, ÖVP. Vizebgm: Matzka Ludwig, ÖVP. Raiffeisenkasse

**21. Rannersdorf. K. G. Rannersdorf (D).** 3-78 km<sup>2</sup>, 330 E, 67 H. PA, TA, Fspr (Nr. 3), Vksch, Hptsch und Pf: Prinzendorf. StA: Hohenau. Ebst: Prinzendorf-Rannersdorf. BUS: dort. Bgm: Koch Josef, ÖVP. Vizebgm: Matzka Josef, ÖVP

**22. Ringelsdorf. K. G. Ringelsdorf (D).** 23-09 km<sup>2</sup>, 1370 E, 358 H. PA, TA, Fspr, Vksch und Pf: dort. StA: Zistersdorf. Ebst: dort. Bgm: Konetschny Othmar, SPÖ. Vizebgm: Pribitzer Johann, ÖVP

**23. St. Ulrich. K. G. St. Ulrich (D).** 3-74 km<sup>2</sup>, 215 E, 68 H. PA, TA und Fspr (Nr. 34): Neusiedl (Zaya). Vksch: dort. Hptsch: Mistelbach. Pf: Hauskirchen. StA: Hohenau. Ebst: Neusiedl-St. Ulrich. BUS: Neusiedl a. d. Zaya. Bgm: Martin Johann, ÖVP. Vizebgm: Heindl Josef, ÖVP

**24. Sirdorf an der March, auch Sierdorf an der March. K. G. Sirdorf (D).** 6-41 km<sup>2</sup>, 480 E, 153 H. PA: Jedenspeigen. TA: Dürnkut. Fspr (Nr. 5), Vksch und Pf: dort. StA: Dürnkut. Ebst: dort. Bgm: Adamowitsch Franz, ÖVP. Vizebgm: Marschitz Karl, SPÖ

**25. Waltersdorf an der March. K. G. Waltersdorf a. d. March (D).** 5-42 km<sup>2</sup>, 440 E, 130 H. PA und TA: Drösing. Fspr (Nr. 21) und Vksch: dort. Hptsch: Hohenau. Pf: Drösing. StA: Dürnkut. Ebst: Drösing. Bgm: Makowitsch Franz, SPÖ. Vizebgm: Kruder Karl, ÖVP

**26. Windisch-Baumgarten. K. G. Windisch-Baumgarten (D).** 6-39 km<sup>2</sup>, 374 E, 108 H. PA und TA: Zistersdorf. Fspr (Nr. 292) und Vksch: dort. Hptsch, Pf, StA und Ebst: Zistersdorf. BUS: dort. Bgm: Schneider Franz, ÖVP. Vizebgm: Schneider Thomas, ÖVP

**27. Zistersdorf. K. G. Zistersdorf (St).** 18-74 km<sup>2</sup>, 2831 E, 545 H. PA, TA, Fspr (Nr. 343), Vksch, Hptsch, Pf, StA, Ebst und BUS:

dort. Bgm: Steineck Johann, ÖVP. Vizebgm: Goldschmidt Josef, SPÖ  
Bezirksgericht, Bezirksbauernkammer, Gendarmerieposten, Gebietskrankenkasse, Sparkasse, landwirtschaftl. Genossenschaft, Eichamt

## 5. Verwaltungsbezirk Gmünd

(Umfaßt die Gerichtsbezirke Gmünd, Litschau, Schrems und Weitra. 98 Ortsgemeinden, 148 Katastralgemeinden, 52.819 Einwohner)

### Bezirkshauptmannschaft in Gmünd

Allgemeine Sprechtag: Montag bis Freitag vormittags

Amtstage: werden fallweise verlautbart  
Amtsblatt; erscheint dreimal im Monat

#### Bezirkshauptmann

Kleinert Helmut, Dr., Oberregierungsrat

#### Politischer Konzeptsbeamter

Schandl Rudolf, Dr., Landesregierungs-kommissär

#### Amtsarzt

Lanc Arthur, Dr., Landessanitätskommissär

#### Amtstierarzt

Putz Franz, Dr., prov. Landesveterinär-kommissär

### Bezirksgendarmeriekommando Gmünd (Gendarmerieabteilungskommando Gmünd Nr. 10)

Gendarmerieposten

Gerichtsbezirk Gmünd

Gmünd I  
Gmünd II

Gerichtsbezirk Litschau

Eggern  
Heidenreichstein  
Litschau  
Reingers

Gerichtsbezirk Schrems

Alt-Nagelberg  
Kirchberg am Walde  
Langegg  
Schrems

Gerichtsbezirk Weitra

Groß-Pertholz  
Groß-Schönau  
Harbach  
Karlstift  
St. Martin  
Weitra

### Bezirksschulrat in Gmünd

Vorsitzender

Kleinert Helmut, Dr., Oberregierungsrat, Bezirkshauptmann

Bezirksschulinspektor

Spieß Rudolf

### Straßenverwaltung

siehe L. A. B/2 (Landesbauabteilungen mit dem Sitz in Wien, 1., Herrngasse 13)

### Bezirksbauernkammern

Gmünd. Obmann: Schnabl Johann. Stellvertreter: Zeller Franz; Semper Karl  
Litschau. Obmann: Neunteufel Julius. Stellvertreter: Nöbauer Rupert; Flicke Karl  
Weitra. Obmann: Pölzl Rupert. Stellvertreter: Müllner Norbert; Hobiger Franz

### Alphabetisches Verzeichnis der Ortsgemeinden des Verwaltungsbezirkes Gmünd

Aalfang	Eisgarn
Abschlag	Eulenbach
Albrechts	Finsternau
Altmanns	Friedreichs
Alt-Weitra	Fromberg
Amaliendorf	Gebharts
Brand	Gmünd
Brühl	Gopprechts
Dietmanns	Griesbach
Dietweis	Groß-Neusiedl
Eberweis	Groß-Otten
Eggern	Groß-Pertholz
Eibenstein	Groß-Radischen
Eichberg	Groß-Rupprechts

Groß-Schönau  
Groß-Wollgers  
Harbach  
Harmannschlag  
Haugschlag  
Heidenreichstein  
Heinreichs  
Heinrichs bei Weitra  
Hirschbach  
Hirschenschlag  
Hirschenwies  
Höhenberg  
Hörmanns  
Hörmanns  
Hoheneich  
Hollenstein  
Ilmanns  
Karlstift  
Kirchberg am Walde  
Klein-Schönau  
Kottinghormanns  
Langegg  
Langfeld  
Lang-Schwarza  
Lauterbach  
Leopoldsdorf  
Litschau  
Loimanns  
Mistelbach  
Nieder-Schrems  
Nondorf  
Ober-Lembach  
Purbach  
Pyhrabruck  
Reichenau am Freiwalde  
Reichenbach

Reinberg-Heidenreichstein  
Reinberg-Litschau  
Reingers  
Reinprechts  
Reitzenschlag  
Rohrbach  
St. Martin  
St. Wolfgang  
Schaggess  
Schandachen  
Schlag  
Schönau bei Litschau  
Schrems  
Seyfrieds  
Siebenlinden  
Spital  
Steinbach  
Süßenbach  
Thaures  
Ulrichs  
Ulrichs  
Unserfrau  
Unter-Lembach  
Waldenstein  
Warnungs  
Watzmanns  
Weikertschlag  
Weißenalbern  
Weitra  
Wetzles  
Wielands  
Wielings  
Wolfsegg  
Wultschau

## Ortsgemeinden

### A. Im Gerichtsbezirke Gmünd

1. **Albrechts.** K. G. Albrechts (D). 4-12 km², 270 E, 51 H. PA: Waldenstein. Fspr: dort. Vksch und Pf: Waldenstein. StA und Ebst: Gmünd. Bgm: Zeilinger Josef, ÖVP. Vizebgm: Großbauer Bartholomäus, ÖVP

2. **Dietmanns.** K. G. 1. Dietmanns (D); 2. Ehrendorf (D). 11-00 km², 830 E, 136 H. PA und TA: Gmünd. Fspr (Nr. 162 a): Gmünd. Vksch und Pf: dort. Hptsch und StA: Gmünd. Ebst und BUS: dort. Bgm: Budschedl Karl, SPÖ. Vizebgm: Müller Rupert, ÖVP

3. **Eibenstein.** K. G. 1. Breitensee (D); 2. Grillenstein (D); 3. Groß- und Klein-Eibenstein (D) mit Ludwigsthal (EH). 9-99 km², 1040 E, 149 H. PA, Fspr (Nr. 143 c) und TA: Gmünd. Vksch: dort. Pf, StA und Hptsch: Gmünd. Ebst: Gmünd und Breitensee. BUS: Breitensee. Bgm: Mader Ludwig, SPÖ. Vizebgm: Fegerl Karl, ÖVP  
Wasenmeisterei

4. **Gmünd.** K. G. 1. Böhmeile (D); 2. Gmünd I (St m. S), Nasterzeile (Vst) mit Haidhäuser (R) und Mexiko (Kol); 3. Gmünd II. (Neustadt) und Villenkolonie. 11-72 km², 6249 E, 714 H. PA, TA, Fspr, 2 Vksch, Hptsch, Realgymnasium, Pf, StA, BUS und Ebst: dort. Bgm: Wilhartitz Otto, SPÖ. Vizebgm: Henebichler Karl, ÖVP; Fuchs Franz, KPÖ

A. 6. Krankenhaus, städt. Seuchenschlachthof mit Freibank, Wasenmeisterei

5. **Groß-Neusiedl.** K. G. 1. Groß-Neusiedl (D); 2. Klein-Rupprechts (D). 7 km², 296 E, 65 H. PA: Waldenstein. Fspr: dort. Vksch und Pf: Waldenstein. StA und Ebst: Gmünd. Bgm: —. Vizebgm: —

6. **Hoheneich.** K. G. Hoheneich, auch Hohen-aich (M). 11-85 km², 1040 E, 184 H. PA, TA, Vksch und Pf: dort. StA: Gmünd. Ebst: dort. BUS: dort (Linie Gmünd—Waidhofen/Thaya). Bgm: Mayer Johann, ÖVP. Vizebgm: Morwald Leopold, SPÖ

7. **Nondorf.** K. G. Nondorf (D) mit Klein-Nondorf (D). 3-77 km², 293 E, 62 H. PA und TA: Hoheneich. Fspr (Nr. 1) und Vksch: dort. Pf: Hoheneich. Hptsch, StA und Ebst: Gmünd. BUS: dort. Bgm: Schindler Josef, ÖVP. Vizebgm: Grünmayer Michael, ÖVP

8. **Waldenstein.** K. G. 1. Groß-Höbarten (D); 2. Waldenstein (D). 7-85 km², 440 E, 85 H. PA, TA, Fspr, Vksch und Pf: dort. Hptsch, StA und Ebst: Gmünd. Bgm: Waili Johann, ÖVP. Vizebgm: Schagginger Vinzenz, ÖVP

9. **Wielands.** K. G. 1. Ober-Wielands (D); 2. Unter-Wielands (D). 10-11 km², 580 E, 83 H. PA und TA: Gmünd. Vksch: Ober-Wielands. Pf, StA und Ebst: Gmünd. Bgm: Semper Karl, ÖVP. Vizebgm: Kranner Josef, SPÖ

### B. Im Gerichtsbezirke Litschau

1. **Altmanns.** K. G. Altmanns (D). 6-94 km², 340 E, 65 H. PA, TA und Fspr (Nr. 47 a): Heidenreichstein. Vksch: dort. Pf, StA, Hptsch, BUS und Ebst: Heidenreichstein. Bgm: Eipeldauer Josef, SPÖ. Vizebgm: Hable Matthias, SPÖ

2. **Dietweis.** K. G. Dietweis (D) mit Schacherhof. 4-01 km², 121 E, 23 H. PA, TA, Fspr (Nr. 44 b), Hptsch, Vksch, Pf, StA, BUS und Ebst: Heidenreichstein. Bgm: Hirsch Johann, ÖVP. Vizebgm: Anibas Josef, ÖVP

3. **Eberweis.** K. G. Eberweis (D). 4-84 km², 250 E, 44 H. PA, Fspr (Nr. 44 a) und TA: Heidenreichstein. Vksch: dort. Hptsch, Pf, StA und Ebst: Heidenreichstein. BUS: Heidenreichstein Bgm: Schindl Anton, ÖVP. Vizebgm: Hauer Franz, SPÖ; Granner Paul, KPÖ

4. **Eggern.** K. G. 1. Eggern (D) mit Gugus (R) und Niederwehr (R); 2. Klein-Litschau (D). 7-72 km², 510 E, 110 H. PA, TA, Fspr, Vksch und Pf: dort. StA und Ebst: Heidenreichstein. BUS: Heidenreichstein. Bgm: Biedermann Johann, ÖVP. Vizebgm: Österreicher Ignaz, SPÖ

5. **Eisgarn.** K. G. 1. Eisgarn (M); 2. Klein-Radischen (D). 6-81 km², 598 E, 93 H. PA, TA, Fspr (Nr. 6), Vksch und Pf: dort. Hptsch und StA: Heidenreichstein. Ebst: Heidenreichstein und Litschau. BUS: dort (Linie Eisgarn—Waidhofen/Thaya). Bgm: Österreicher Johann, ÖVP. Vizebgm: Mader Engelbert, SPÖ

6. **Finsternau.** K. G. Finsternau (D). 6-67 km², 252 E, 51 H. PA, TA und Fspr (Nr. 3): Brand. Vksch: dort. Hptsch: Gmünd. Pf: Brand. StA: Litschau. Ebst: Brand. BUS: dort. Bgm: Sabelko Josef, SPÖ. Vizebgm: Apfthaler Adolf, ÖVP

7. **Gopprechts.** K. G. Gopprechts (D), Finsternauhäuser (ZH) und Thaureshaus (EH). 5-20 km², 320 E, 66 H. PA: Litschau. TA: Heidenreichstein. Vksch: dort. Pf: Brand. StA: Litschau. Ebst: dort. BUS: dort. Bgm: Pammer Rudolf, SPÖ. Vizebgm: Schindl Franz, ÖVP

8. **Griesbach.** K. G. 1. Griesbach (D); 2. Törnau (R) mit Alt-Törnauhäuser (R). 5-05 km², 228 E, 48 H. PA und TA: Litschau. Fspr: Törnau (Ortsbesorger). Vksch und Pf: Haugschlag. Hptsch, StA und Ebst: Litschau. BUS: dort und Törnau. Bgm: Kreuzer Johann, ÖVP. Vizebgm: Tomaschko Johann, ÖVP

9. **Groß-Radischen.** K. G. Groß-Radischen (D) mit Bäckskühnhäuser und Teichhäuser (EH), Gugus (R) und Theilhof (R). 8-44 km², 296 E, 60 H. PA, Fspr (Nr. 8 a) und TA: Eisgarn. Vksch: dort. Pf: Eisgarn. StA: Heidenreichstein. Ebst: Litschau. BUS: Eisgarn. Bgm: Miksch Rupert, ÖVP. Vizebgm: Wagner Franz, ÖVP

10. **Haugschlag.** K. G. 1. Haugschlag (D) mit Waldhäuseln (R); 2. Rottal (R). 17-61 km², 720 E, 129 H. PA und TA: Litschau. Vksch und Pf: dort. Hptsch, StA und Ebst: Litschau. BUS: Haugschlag. Bgm: Panny Franz, SPÖ. Vizebgm: Poindl Johann, ÖVP

- 11. Heidenreichstein.** K. G. 1. Heidenreichstein (St) mit Edellau (R), Edelmühle (R), Kiespocher (R) und Windhof (Einsch); 2. Klein-Pertholz (D); 3. Wielandsberg (D). 17-37 km², 3500 E, 570 H. PA, TA, Fspr, (Nr. 4), Vksch, Hptsch, Pf, StA, BUS und Ebst: dort. Bgm: Böhm Josef, ÖVP. Vizebgm: Pfleger Franz, SPÖ
- 12. Hirschenschlag.** K. G. Hirschenschlag (D), Bei Artolz (R), Bei Reingers (R). 4-71 km², 200 E, 43 H. PA: Reingers. Vksch: dort. Pf: Reingers. StA und Ebst: Litschau. Bgm: Hanko Friedrich, ÖVP. Vizebgm: Zimmermann Franz, SPÖ
- 13. Hörmanns.** K. G. Hörmanns (D) mit Hinterdorfhäuser (R), Hutterwinkl (ZH), Kainraths (R), Saaßhaus (EH) und Waldhäuser (R). 7-82 km², 312 E, 64 H. PA und TA: Litschau. Vksch: dort. Pf, StA und Ebst: Litschau. Bgm: Katzenbeisser Josef, ÖVP. Vizebgm: Hauer Leopold, SPÖ
- 14. Illmanns.** K. G. 1. Grametten (D) mit Rottenhäuser (R); 2. Illmanns (D). 8-23 km², 340 E, 65 H. PA und TA: Litschau. Vksch: dort. Pf: Reingers. StA und Ebst: Litschau. Bgm: Müllner Rudolf, ÖVP. Vizebgm: —
- 15. Leopoldsdorf.** K. G. Leopoldsdorf (D) mit Parten (R) und Saghäusel (R). 7-04 km², 300 E, 67 H. PA: Reingers. TA: Eisgarn. Fspr: Reingers (Nr. 3 a). Vksch: dort. Pf: Reingers. Hptsch, StA und Ebst: Litschau. BUS: dort. Bgm: Sprinzi Rupert, ÖVP. Vizebgm: Strohmeier Emmerich, SPÖ
- 16. Litschau.** K. G. Litschau (St), Kainraths (R), Litschau (Vst), Schandacherhäuser, Schlagerhäuser (R), Seilerndorf (Vst) mit altem und neuem Schloß und Sandgrubhäuser (Einsch). 16-30 km², 1850 E, 345 H. PA, TA, Fspr (Nr. 8), Vksch, Hptsch, Pf, StA, BUS und Ebst: dort. Bgm: Habisohn Josef, ÖVP. Vizebgm: Kundrath Ernst, SPÖ. Bezirksgericht, Bezirksbauernkammer
- 17. Loimanns.** K. G. Loimanns (D) mit Kiebitzhäuser (R). 5-45 km², 300 E, 66 H. PA, TA und Fspr (Nr. 34): Litschau. Vksch: dort. Pf, StA und Ebst: Litschau. BUS: dort. Bgm: Lendl Franz, SPÖ. Vizebgm: Tschewizek Alois, SPÖ
- 18. Reichenbach.** K. G. Reichenbach (D). 2-68 km², 84 E, 17 H. PA und TA: Litschau. Vksch: Gopprechts. Pf: Brand. StA: Litschau. Ebst: Gopprechts. Bgm: Friedrich Adolf, ÖVP. Vizebgm: Böhm Johann, SPÖ
- 19. Reinberg Heidenreichstein.** K. G. Reinberg Heidenreichstein (D) mit Pengershof (Einsch) und Pengersmühle (Mü). 7-89 km², 282 E, 54 H. PA, TA, Fspr (Nr. 4 b), Vksch und Pf: Eggern. StA, BUS und Ebst: Heidenreichstein. Bgm: Weinberger Johann, SPÖ. Vizebgm: Gratzl-Karl, ÖVP
- 20. Reinberg Litschau.** K. G. Reinberg Litschau (D). 4-59 km², 345 E, 80 H. PA, TA und Fspr: Eggern. Vksch: dort. Pf: Eggern. StA und Ebst: Heidenreichstein. Bgm: Gabler Rudolf, ÖVP. Vizebgm: Bauer Richard, SPÖ
- 21. Reingers.** K. G. Reingers (D) mit Brandhäuser (R), Brandschmiede (EH), Kalchberghäuser (R), Litschauberg (R) und Türkenbühl (R). 5-20 km², 304 E, 79 H. PA, TA, Fspr (Nr. 1), Vksch und Pf: dort. Hptsch, StA und Ebst: Litschau. BUS: dort. Bgm: Frasl Stefan, ÖVP. Vizebgm: Buchsbaum Johann, ÖVP
- 22. Reitzenschlag.** K. G. Reitzenschlag (D). 6-57 km², 225 E, 47 H. PA, Fspr (Nr. 36) und TA: Litschau. Vksch: dort. Pf, StA und Ebst: Litschau. Bgm: Breinhölder Stefan, ÖVP. Vizebgm: Koller Richard, ÖVP
- 23. Rohrbach.** K. G. 1. Motten (D) mit Steinbrückhäuser (R); 2. Rohrbach (D). 8-18 km², 335 E, 64 H. PA und Vksch: Pfaffenschlag. Pf, StA und Ebst: Heidenreichstein. Bgm: Flicker Franz, ÖVP. Vizebgm: Bräunlich Emmerich, SPÖ
- 24. Schandachen.** K. G. 1. Saaß (D); 2. Schandachen (D) mit Breitel (Einsch), Saggmühle (EH) und Weitenwies (R). 8-81 km², 329 E, 62 H. PA und TA: Litschau. Vksch: dort. Pf, StA und Ebst: Litschau. Bgm: Friedrich Oskar, SPÖ. Vizebgm: Mittelmaier Wenzel, ÖVP
- 25. Schlag.** K. G. Schlag (D) mit Josefthal (D) und Hüttenhof (R). 11-06 km², 303 E, 39 H. PA und TA: Litschau. Vksch: dort. Pf, StA und Ebst: Litschau. Bgm: Arnberger Eduard, ÖVP. Vizebgm: Katzenbeisser Johann, SPÖ
- 26. Schönau bei Litschau.** K. G. Schönau (D) mit Galthof (Wlr), Gopprechtshäusel (R) und Langau (EH). 17-13 km², 306 E, 64 H. PA, TA und Fspr (Nr. 53): Litschau. Vksch: Gopprechts und Litschau. Pf: Brand und Litschau. Hptsch und StA: Litschau. BUS und Ebst: dort. Bgm: Miedler Johann, SPÖ. Vizebgm: Schuh Johann, ÖVP
- 27. Thaures.** K. G. Thaures (D) und Neuthaures (R). 5-34 km², 307 E, 56 H. PA: Brand. TA und Fspr (Nr. 47 b): Heidenreichstein. Vksch: dort. Pf: Heidenreichstein. StA: Litschau. Ebst: Brand. BUS: dort. Bgm: Weisgram Otto, SPÖ. Vizebgm: Piringer Johann, ÖVP
- 28. Wielings.** K. G. Wielings (D). 3-77 km², 250 E, 46 H. PA: Litschau. TA und Fspr (Nr. 7 b): Eisgarn. Vksch: dort. Pf: Eisgarn. Hptsch: Heidenreichstein. StA: Litschau. Ebst: Gopprechts. BUS: Eisgarn. Bgm: Österreicher Konrad, SPÖ. Vizebgm: Friedrich Raimund, ÖVP

### C. Im Gerichtsbezirke Schrems

- 1. Aalfang.** K. G. 1. Aalfang (D) mit Weichpolzhütte (R); 2. Falkendorf (D). 6-48 km², 597 E, 99 H. PA, TA und Fspr (Nr. 2): Langegg. Vksch: dort. Pf: Heidenreichstein und Langegg. StA: Heidenreichstein. BUS und Ebst: dort. Bgm: Nowak Alois, SPÖ. Vizebgm: Jungmann Wilhelm, SPÖ. Sanitätsstelle
- 2. Amaliendorf.** K. G. Amaliendorf (D). 1-55 km², 1000 E, 188 H. PA, TA und Fspr (Nr. 3 a): Langegg. Vksch: dort. Pf: Langegg. StA: Heidenreichstein. Ebst: Aalfang. BUS: dort. Bgm: Schwarzbier Alois, SPÖ. Vizebgm: Rosenauer Ignaz, SPÖ
- 3. Brand.** K. G. 1. Brand (M); 2. Nagelberg: a) Alt-Nagelberg (D) mit Glasfabrik und Holzschlaghäuser (R); b) Groß-Nagelberg (R); c) Neu-Nagelberg (D) mit Glasfabrik. 15-37 km², 1900 E, 226 H. PA: dort und Alt-Nagelberg. TA: Alt-Nagelberg. Fspr: Nagelberg (Nr. 3). Vksch: dort. Neu-Nagelberg und Alt-Nagelberg. Pf: dort. StA: Schrems. Ebst und BUS: dort. Alt- und Neu-Nagelberg. Bgm: Dangl Eduard, SPÖ. Vizebgm: Bernhard Karl, SPÖ
- 4. Eulenbach.** K. G. Eulenbach (D). 5-32 km², 185 E, 44 H. PA, TA und Fspr: Vitis. Vksch: Heidenreichs. Pf: Vitis. Hptsch und StA: Schrems. BUS und Ebst: Vitis. Bgm: Radl Leopold, ÖVP. Vizebgm: Bauer Johann, ÖVP
- 5. Fromberg.** K. G. Fromberg (D). 3-47 km², 155 E, 34 H. PA, TA, Vksch, Pf und StA: Kirchberg am Walde. Ebst: Pürbach-Schrems. Bgm: Hochreiter Franz, ÖVP. Vizebgm: Graf Johann, ÖVP
- 6. Gebharts.** K. G. Gebharts (D). 6-40 km², 219 E, 37 H. PA, TA und Fspr (Nr. 59): Schrems. Vksch: dort. Hptsch, Pf und StA: Schrems. Ebst: Pürbach-Schrems. Bgm: Rößler Alois, ÖVP. Vizebgm: Polt Johann, ÖVP
- 7. Groß-Rupprechts.** K. G. Groß-Rupprechts (D). 6-83 km², 260 E, 50 H. PA, TA, Vksch und Pf: Vitis. StA: Schrems. Ebst: Vitis. Bgm: Schreiber Konrad, ÖVP. Vizebgm: Holzmüller Josef, ÖVP
- 8. Heinreichs.** K. G. Heinreichs (D) mit Handling (Wlr). 4-14 km², 262 E, 60 H. PA, Fspr (Nr. 11 a) und TA: Vitis. Vksch: dort. Pf: Vitis. StA: Schrems. Ebst und BUS: Vitis. Bgm: Steiner Franz, ÖVP. Vizebgm: Weiß Franz, SPÖ
- 9. Hirschbach.** K. G. Hirschbach (M) mit Rottenbach (R); 2. Stölzles (D). 7-89 km², 685 E, 140 H. PA: dort. TA: Kirchberg am Walde. Fspr, Vksch und Pf: dort. StA: Kirchberg am Walde. Ebst: dort. Bgm: Müller Josef, SPÖ. Vizebgm: Zellhofer Leopold, SPÖ; Koller Josef, ÖVP
- 10. Hollenstein.** K. G. Hollenstein (D). 7-61 km², 310 E, 70 H. PA, TA, Vksch, Pf und StA: Kirchberg am Walde. Ebst: Hirschbach. Bgm: —. Vizebgm: Grünsteidl Johann, ÖVP
- 11. Kirchberg am Walde.** K. G. Kirchberg am Walde (M m. S), Froschau (R) und Haspelhäuser (R). 7-98 km², 729 E, 142 H. PA, TA, Fspr (Nr. 6), Vksch, Pf und StA: dort. Ebst: Pürbach-Schrems. BUS: dort. Bgm: Fiala Eduard, ÖVP. Vizebgm: Strobelberger Karl, SPÖ. Wasenmeisterei
- 12. Klein-Schönau.** K. G. 1. Kleingloms (D) mit Glomschmühle (Mü); 2. Klein-Schönau (D). 3-00 km², 140 E, 29 H. PA, Fspr und TA: Vitis. Vksch und Pf: Hirschbach. StA: Kirchberg am Walde. Ebst: Vitis. BUS: Kleingloms. Bgm: Fraberger Anton, ÖVP. Vizebgm: Drucker Friedrich, ÖVP
- 13. Kottlinghormanns.** K. G. Kottlinghormanns (D). 8-09 km², 435 E, 75 H. PA und TA: Schrems. Fspr (Nr. 58 a und 58 b) und Vksch: dort. Pf und StA: Schrems. Ebst: Pürbach-Schrems. BUS: Schrems. Bgm: Brantner Josef, ÖVP. Vizebgm: Trulahr Johann, SPÖ
- 14. Langegg.** K. G. 1. Kiensaß (R); 2. Langegg (D) mit Neu-Langegg (D). 11-20 km², 480 E, 105 H. PA, Fspr, Vksch und Pf: dort. StA: Heidenreichstein. Ebst und BUS: dort. Bgm: Rausch Franz, ÖVP. Vizebgm: Fraißl Hubert, SPÖ
- 15. Lang-Schwarza.** K. G. 1. Kurz-Schwarza (D); 2. Lang-Schwarza (D) mit Neuhoß (Wlr). 9-40 km², 457 E, 96 H. PA und TA: Pürbach. Vksch und Pf: dort. Fspr (Nr. 25) und StA: Schrems. Ebst: Pürbach-Schrems. BUS: dort. Bgm: Schreiber Johann, ÖVP. Vizebgm: Weiß Franz, SPÖ
- 16. Nieder-Schrems.** K. G. 1. Ehrenhöbarten (D) mit Hammerschmiede (EH); 2. Kleedorf (D) mit Nieder-Schrems (D), Hammermühle (Mü) und Hammerschmiede (EH), Heumühle (Mü), Kohnmühle (Mü) und Neu-Nieder-Schrems (D). 6-79 km², 820 E, 174 H. PA und TA: Schrems. Fspr (Nr. 49): dort. Vksch, Hptsch, Pf und StA: Schrems. Ebst: Pürbach-Schrems. BUS: dort. Bgm: Maier Anton, SPÖ. Vizebgm: Dangl Ferdinand, SPÖ
- 17. Pürbach.** K. G. Pürbach (D). 3-61 km², 345 E, 60 H. PA, TA und Vksch: dort. Pf: Lang-Schwarza. StA: Schrems. Ebst: Pürbach-Schrems. Bgm: Binder Johann, ÖVP. Vizebgm: Riedl Eduard, SPÖ
- 18. Schrems.** K. G. Schrems (St) mit Eugenia (R mit Glasfabrik), Falkendorferhaus (EH), Kollersdorf (D), Torfstreuafabrik und Zwimannsbusch (D). 15-30 km², 2830 E, 413 H. PA, TA, Fspr (Nr. 12), Vksch, Hptsch, Pf und StA: dort. Ebst: Pürbach-Schrems. BUS: dort. Bgm: Gart Karl, SPÖ. Vizebgm: Redl Wilhelm, SPÖ; Kothbauer Johann, ÖVP
- 19. Seyfrieds.** K. G. 1. Haslau (D) mit Neu-Haslau (Wlr); 2. Seyfrieds (D) mit Brandhäuser (D), Kirchberghäuseln (R) und Brandhäuseln (R). 10-91 km², 498 E, 97 H. PA, TA und Fspr (Nr. 46 a): Heidenreichstein. Vksch und Pf: dort. StA und Ebst: Heidenreichstein. Bgm: Süß Rudolf, ÖVP. Vizebgm: Zeliska Karl, ÖVP

**20. Steinbach.** K. G. 1. Forstthartl (D); 2. Steinbach (D). 14-36 km<sup>2</sup>, 530 E, 88 H. PA und TA: Alt-Nagelberg. Vksch: dort. Hptsch, Pf und StA: Schrems. Ebst: Alt-Nagelberg. Bgm: Zach Franz, SPÖ. Vizebgm: Müller Wilhelm, SPÖ

**21. Süßenbach.** K. G. Süßenbach (D). 5-51 km<sup>2</sup>, 312 E, 80 H. PA und TA: Kirchberg am Walde. Vksch und Pf: dort. StA: Kirchberg am Walde. Ebst: Vitis. BUS: Kirchberg am Walde. Bgm: Zauner Franz, ÖVP. Vizebgm: Schreiber Leopold, ÖVP

**22. Ullrichs.** K. G. Ullrichs (D). 4-75 km<sup>2</sup>, 322 E, 57 H. PA und TA: Kirchberg am Walde. Vksch: dort. Hptsch: Gmünd. Pf und StA: Kirchberg am Walde. Ebst: Pürbach-Schrems. BUS: dort. Bgm: Böhm Franz, ÖVP. Vizebgm: Ableidinger Johann, ÖVP

**23. Warnungs.** K. G. 1. Ottenschlag (D); 2. Warnungs (D) mit Gerhartsmühle (Mü), Hammerschmiede (Einsch) und Warnungshöfe (Einsch). 5-65 km<sup>2</sup>, 172 E, 38 H. PA, Fspr und TA: Kirchberg am Walde. Hptsch: Gmünd. Vksch und Pf: Süßenbach. StA: Kirchberg am Walde. Ebst und BUS: Vitis. Bgm: Kobinger Johann, ÖVP. Vizebgm: Bruckner Ludwig, ÖVP

**24. Weißenalbern.** K. G. 1. Grünbach (D); 2. Weißenalbern (D). 10-08 km<sup>2</sup>, 362 E, 73 H. PA, Fspr (Nr. 10 a) und TA: Kirchberg am Walde. Vksch und Pf: dort. Hptsch: Gmünd. StA: Kirchberg am Walde. Ebst: Pürbach-Schrems. BUS: dort. Bgm: Spitaler Franz, ÖVP. Vizebgm: Schölm Adolf, ÖVP

**25. Wolfsegg.** K. G. 1. Gutenbrunn (D); 2. Wolfsegg (D). 4-73 km<sup>2</sup>, 320 E, 71 H. PA und TA: Pfaffenschlag. Vksch: Gebharts, Edelprinz und Seyfrieds. Pf: Seyfrieds. Hptsch, StA und Ebst: Heidenreichstein. BUS: Heidenreichstein und Pfaffenschlag. Bgm: Weinberger Franz, SPÖ. Vizebgm: Bauer Johann, ÖVP

#### D. Im Gerichtsbezirke Weitra

**1. Abschlag.** K. G. 1. Abschlag (D); 2. Seifritz (D). 3-51 km<sup>2</sup>, 100 E, 23 H. PA, Fspr und TA: Groß-Pertholz. Vksch: Mühlbach. Hptsch: Weitra. Pf und StA: Groß-Pertholz. Ebst: Steinach-Groß-Pertholz. Bgm: Amon Leo, ÖVP. Vizebgm: Poik Isidor, ÖVP

**2. Alt-Weitra.** K. G. Alt-Weitra (D). 8-25 km<sup>2</sup>, 356 E, 60 H. PA und TA: Weitra. Fspr (Nr. 2): dort. Vksch und Pf: Unserfrau. Hptsch und StA: Weitra. Ebst und BUS: dort. Bgm: Hackl Johann, ÖVP. Vizebgm: Hobiger Franz, ÖVP

**3. Brühl.** K. G. Brühl mit Ober-Brühl (D), Tiefenbach (D) und Unter-Brühl (R). 3-41 km<sup>2</sup>, 290 E, 52 H. PA, TA, Vksch, Hptsch, Pf, StA und Ebst: Weitra. BUS: dort. Bgm: Binder Rupert, ÖVP. Vizebgm: Hofmann Adolf, SPÖ

**4. Eichberg.** K. G. Eichberg (D). 5-52 km<sup>2</sup>, 325 E, 46 H. PA, TA und Fspr: Weitra. Fspr und Vksch: dort. Pf: Unserfrau. StA: Gmünd. Ebst: dort. Bgm: Stöckl Heinrich, ÖVP. Vizebgm: Müllner Franz, ÖVP

**5. Friedreichs.** K. G. 1. Friedreichs (D); 2. Harmanstein (D); 3. Schrotten (D); 4. Wachtberg (D). 10-58 km<sup>2</sup>, 319 E, 79 H. PA, TA, Fspr (Nr. 6 a), Vksch und Pf: Groß-Schönau. Hptsch, StA und Ebst: Weitra. Bgm: Hobiger Franz, ÖVP. Vizebgm: Artner Leopold, ÖVP

**6. Groß-Otten.** K. G. 1. Groß-Otten (D); 2. Rothfarn (D); 3. Thaurers (D); 4. Wörnharts (D); 5. Zweres (D) mit Klingemühle (Mü) und Leinhartshof (H). 16-62 km<sup>2</sup>, 465 E, 94 H. PA, Fspr (Nr. 4 c) und TA: Groß-Schönau. Vksch: Groß-Schönau und Jagenbach. Pf: Groß-Schönau. StA und Ebst: Weitra. Bgm: Weber Johann, ÖVP. Vizebgm: Tüchler Ignaz, ÖVP

**7. Groß-Pertholz.** K. G. 1. Angelbach (D) mit Fischbach (R); 2. Groß-Pertholz (M m. S) mit Brennerhof (EH), Holzlaß (EH) und Rindlberg (ZH); 3. Scheiben (D). 17-55 km<sup>2</sup>, 1243 E, 212 H. PA, TA und Fspr (Nr. 10): dort. Vksch: dort und Rindlberg. Pf und StA: dort. Ebst: Steinbach-Groß-Pertholz. BUS: dort. Bgm: —. Vizebgm: Koppensteiner Josef, ÖVP; Engl Johann, SPÖ

**8. Groß-Schönau.** K. G. 1. Engelstein (D m. S); 2. Groß-Schönau (D) mit Purkenhof (MH) und Stiftmühle (Mü). 9-73 km<sup>2</sup>, 480 E, 97 H. PA, TA, Fspr, Vksch und Pf: dort. Hptsch, StA und Ebst: Weitra. BUS: dort. Bgm: Knapp Franz, ÖVP. Vizebgm: —

**9. Groß-Wolfers.** K. G. Groß-Wolfers (D). 7-05 km<sup>2</sup>, 250 E, 50 H. PA: Weitra. TA: Groß-Schönau. Fspr: Groß-Schönau, (Nr. 5 b) (Sprechstelle Groß-Wolfers). Vksch: dort. Pf: Siebenlinden. Hptsch: Gmünd. StA, Ebst und BUS: Weitra. Bgm: Scharitzer Johann, ÖVP. Vizebgm: Koppensteiner Josef, ÖVP

**10. Harbach.** K. G. Harbach (D). 5-32 km<sup>2</sup>, 275 E, 48 H. PA und TA: Weitra. Fspr (Sprechstelle), Vksch und Pf: dort. StA und Ebst: Weitra. BUS: dort. Bgm: Stiedl Franz, ÖVP. Vizebgm: Prager Ferdinand, ÖVP

**11. Harmannschlag.** K. G. Harmannschlag (D) mit Althütte (R), Breitenberg (R), Eisenwerk (R), Friedenthal (R), Joachimsthal (D) und Stegmühle (Mü). 19-08 km<sup>2</sup>, 670 E, 95 H. PA und TA: St. Martin (Waldviertel). Fspr: dort. Vksch: dort und Joachimsthal. Pf: dort. StA: Groß-Pertholz. Ebst: St. Martin. Bgm: Prinz Anton, SPÖ. Vizebgm: Stütz Alois, ÖVP

**12. Heinrichs bei Weitra.** K. G. Heinrichs (D) mit Gölitzhof (R). 9-72 km<sup>2</sup>, 320 E, 63 H. PA, Vksch und Pf: dort. StA und Ebst: Weitra. Bgm: Breunhölzer Johann, ÖVP. Vizebgm: Floh Franz, ÖVP

**13. Hirschenwies.** K. G. Hirschenwies (D) mit Himmelreich (Wlr), Maissen (D) und Schwarzau (D). 16-06 km<sup>2</sup>, 506 E, 112 H. PA und TA: Weitra. Vksch: dort und Maissen. Fspr und Pf: Harbach. StA: Weitra. Ebst: St. Martin. BUS: dort. Maissen und Waldhäuser. Bgm: Hofer Franz, SPÖ. Vizebgm: Pollak Johann, SPÖ

**14. Höhenberg.** K. G. 1. Höhenberg (D); 2. Reinpolz (D). 7-17 km<sup>2</sup>, 324 E, 56 H. PA und TA: Gmünd. Vksch und Pf: dort. StA: Weitra. Ebst: Gmünd. Bgm: Eibensteiner Josef, SPÖ. Vizebgm: Breunhölzer Karl, ÖVP

**15. Hörmanns.** K. G. Hörmanns (D). 5-38 km<sup>2</sup>, 270 E, 50 H. PA: Waldenstein. TA und Fspr (Nr. 162 c): Gmünd. Vksch: dort. Pf: Dietmanns. StA und Ebst: Gmünd. Bgm: Hahn Johann, ÖVP. Vizebgm: Reinhardt Johann, ÖVP

**16. Karlstift.** K. G. 1. Hirschenstein (R) mit Josefhof (EH); 2. Karlstift (D) mit Ehrenreichthal (EH), Christinaberg (Wlr), Gugu (R), Hollauklause (EH), Käferschlag (EH), Kolmklause (EH), Muckenklause (EH) und Stadlberg (R). 44-47 km<sup>2</sup>, 692 E, 104 H. PA, TA und Fspr (Nr. 4): dort. Vksch: dort und Stadlberg. Pf: dort. StA: Groß-Pertholz. Ebst: Steinbach-Groß-Pertholz. BUS: dort. Bgm: Sailer Karl, SPÖ. Vizebgm: Tollerian Karl, SPÖ

**17. Langfeld.** K. G. Langfeld (D) mit Angerschütt (D), Schöllbüchel (D), Schützenberg (D) und Weissenhof (EH). 11-43 km<sup>2</sup>, 398 E, 82 H. PA und TA: Weitra und St. Martin. Fspr: dort. Vksch: Weitra und St. Martin. Pf: Weitra und St. Martin. Hptsch und StA: Weitra. Ebst und BUS: dort. Bgm: Woller Johann, ÖVP. Vizebgm: Klein Franz, ÖVP

**18. Lauterbach.** K. G. Lauterbach (D). 7-65 km<sup>2</sup>, 256 E, 53 H. PA und TA: Weitra. Fspr (Nr. 1 und 2): dort. Vksch: Harbach und Hirschenwies. Pf: Harbach. StA: Weitra. Ebst: St. Martin und Weitra. BUS: dort. Bgm: Artner Franz, ÖVP. Vizebgm: Stundtner Johann, SPÖ

**19. Mistelbach.** K. G. Mistelbach (D). 3-29 km<sup>2</sup>, 102 E, 25 H. PA, TA, Vksch und Pf: Groß-Schönau. StA und Ebst: Weitra. Bgm: Thaler Franz, ÖVP. Vizebgm: Koppensteiner Vinzenz, ÖVP

**20. Ober-Lembach.** K. G. Ober-Lembach (D). 5-30 km<sup>2</sup>, 152 E, 38 H. PA, TA, Fspr (Nr. 2 b), Vksch und Pf: Heinrichs bei Weitra. Hptsch: Gmünd oder Weitra. StA: Weitra. Ebst: Gmünd oder Alt-Weitra. Bgm: Wandl Johann, ÖVP. Vizebgm: Haumer Johann, ÖVP

**21. Pyhrbruck.** K. G. Pyhrbruck (D). 4-06 km<sup>2</sup>, 150 E, 30 H. PA und TA: Heinrichs bei Weitra. Fspr (Nr. 5): dort. Vksch und Pf: Heinrichs bei Weitra. StA: Weitra. Ebst: Alt-Weitra. Bgm: Schneider Anton, ÖVP. Vizebgm: Ehhart Johann, ÖVP

**22. Reichenau am Freiwalde.** K. G. Reichenau am Freiwalde (D) mit Sternhof (H) und Reichenauerwald. 6-98 km<sup>2</sup>, 242 E, 56 H. PA, Fspr und TA: Groß-Pertholz und Karlstift. Vksch: Groß-Pertholz, Rindlberg und Karlstift. Pf: Groß-Pertholz und Karlstift. StA: Groß-Pertholz. Ebst: Steinbach-Groß-Pertholz. BUS: Groß-Pertholz, Rindlberg und Karlstift. Bgm: Laister Alois, ÖVP. Vizebgm: Besenböck Leopold, ÖVP

**23. Reinprechts.** K. G. Reinprechts (D). 6-76 km<sup>2</sup>, 258 E, 56 H. PA, Fspr und TA: Weitra. Vksch: dort. Pf, StA und Ebst: Weitra. Bgm: Fegerl Johann, ÖVP. Vizebgm: Ranftl Johann, ÖVP

**24. St. Martin.** K. G. St. Martin (D), Ober-Leinsitz (D) mit Breitenberg (R), Zeil (D) mit Röhrndlwies (R), Roßbruck (D) mit Reitgraben (R) und Maissen (R). 18-81 km<sup>2</sup>, 838 E, 176 H. PA, TA, Fspr, Vksch und Pf: St. Martin (Waldviertel). Hptsch und StA: Weitra. Ebst: dort. BUS: dort (Linie Gmünd—Freistadt—Linz). Bgm: Prager Franz, ÖVP. Vizebgm: Schwingenschögl Alois, ÖVP

**25. St. Wolfgang.** K. G. 1. Ober-Windhag (D); 2. Sulz (D); 3. Waltersschlag (D); 4. St. Wolfgang (D) mit Resselhof (EH). 11-18 km<sup>2</sup>, 375 E, 84 H. PA, TA und Fspr (Nr. 57 a): Weitra. Vksch und Pf: dort. Hptsch, StA, BUS und Ebst: Weitra. Bgm: Mayerhofer Franz, ÖVP. Vizebgm: Klein Lambert, ÖVP

**26. Schaggas.** K. G. Schaggas (D). 4-98 km<sup>2</sup>, 148 E, 37 H. PA, Fspr (Nr. 47) und TA: Weitra. Vksch: dort. Pf: Unserfrau. StA: Weitra. Ebst: Alt-Weitra. Bgm: Schmid Johann, ÖVP. Vizebgm: Niel Anton, ÖVP

**27. Siebenlinden.** K. G. 1. Brunnhöf (Wlr); 2. Großreichenbach mit Reichenbach (D) und Zehendhöf; 3. Reinbolden (Wlr); 4. Siebenlinden (D) mit Pichlhof (Wlr) und Staudenhof (EH); 5. Vierlings (Wlr) mit Hirschenhof (Wlr) und Schaufelhof (EH). 16-98 km<sup>2</sup>, 552 E, 120 H. PA und TA: Schweiggers. Vksch: dort. Pf: dort und Waldenstein. StA und Ebst: Weitra. Bgm: Prinz Josef, ÖVP. Vizebgm: Reschl Franz, ÖVP

**28. Spital.** K. G. Spital (D). 5-46 km<sup>2</sup>, 210 E, 49 H. PA, Fspr (Nr. 36 a) und TA: Weitra. Vksch und Pf: dort. StA und Ebst: Weitra. Bgm: Gröbl Josef, ÖVP. Vizebgm: Wally Franz, ÖVP

**29. Ulrichs.** K. G. Ulrichs (D) mit Friedrichhof (H). 4-64 km<sup>2</sup>, 136 E, 21 H. PA, Fspr und TA: Weitra. Vksch und Pf: Unserfrau. Hptsch und StA: Weitra. Ebst: Alt-Weitra. Bgm: —. Vizebgm: Schneider Georg, ÖVP

**30. Unserfrau.** K. G. Unserfrau. (D). 3-01 km<sup>2</sup>, 178 E, 38 H. PA, TA und Fspr: Weitra. Vksch und Pf: dort. StA: Weitra. Ebst: Alt-Weitra. Bgm: Weißenböck Johann, ÖVP. Vizebgm: Halmenschlager Ignaz, ÖVP

**31. Unter-Lembach.** K. G. Unter-Lembach (D) mit Mitter-Lembach (D) und Wasen (EH). 6-39 km<sup>2</sup>, 176 E, 45 H. PA und TA: Gmünd. Vksch und Pf: Unserfrau. Hptsch: Gmünd. StA: Weitra. Ebst: Alt-Weitra. Bgm: Preisinger Johann, ÖVP. Vizebgm: Zeilinger Johann, SPÖ

**32. Watzmanns.** K. G. 1. Mühlbach (D) mit Eisenhammer (EH); 2. Watzmanns (D). 7-53 km<sup>2</sup>, 254 E, 58 H. PA, Fspr (Nr. 6 b) und TA: Groß-Schönau. Vksch: Mühlbach. Hptsch: Weitra. Pf: Groß-Schönau und Groß-Pertholz. StA: Groß-Pertholz. Ebst: Steinbach-Groß-Pertholz. BUS: Steinbach und Engelstein. Bgm: Zeilinger Ferdinand, ÖVP. Vizebgm: Faltin Friedrich, ÖVP

**33. Weikertschlag.** K. G. 1. Steinbach (D); 2. Weikertschlag (D) mit Steinhof (EH), Lindenhof (H), Spiegelhof (H), Stockmühle (Mü) und Wiedhof (Einsch). 5-21 km<sup>2</sup>, 240 E, 41 H. PA, TA, Vksch, Pf und StA: Groß-Pertholz. Ebst: Steinbach-Groß-Pertholz. Bgm: Bruckner Ferdinand, ÖVP. Vizebgm: Winter Karl, ÖVP

**34. Weitra.** K. G. Weitra (St m. S) mit Vorstadt. 8-99 km<sup>2</sup>, 2033 E, 334 H. PA, TA, Fspr, Vksch und Hptsch, Pf, StA, BUS und Ebst: dort. Bgm: Kraus Franz, ÖVP. Vizebgm: Müller Norbert, SPÖ.

Bezirksgericht, Zollaufsichtsstelle, Molkereigenossenschaft, Landwirtschaftliche Genossenschaft, Zahlstelle der n. ö. Gebietskrankenkasse, Bezirksaltersheim, Gendarmeriepostenkommando, Sparkasse, Bezirksbauernkammer.

**35. Wetzles.** K. G. Wetzles (D) mit Weidenhöfe (R). 6 km<sup>2</sup>, 160 E, 33 H. PA, TA, Vksch, Pf und StA: Weitra. Ebst: Alt-Weitra. Bgm: Faltin Johann, ÖVP. Vizebgm: Holzweber Leopold, ÖVP

**36. Wulfschau.** K. G. Wulfschau (D). 6-21 km<sup>2</sup>, 216 E, 39 H. PA und TA: Weitra. Vksch: dort. Pf, StA und Ebst: Weitra. Bgm: —. Vizebgm: Rausch Ferdinand, ÖVP

## 6. Verwaltungsbezirk Hollabrunn

(Umfaßt die Gerichtsbezirke Haugsdorf, Hollabrunn, Ravelsbach und Retz. 146 Ortsgemeinden, 154 Katastralgemeinden, 70.563 Einwohner)

### Bezirkshauptmannschaft in Hollabrunn

Allgemeine Sprechstage: Mittwoch und Samstag  
Amtstage: werden fallweise verlautbart  
Amtsblatt: erscheint am 10., 20. und 30. eines jeden Monats

#### Bezirkshauptmann

Hentl Robert, wirkl. Hofrat

#### Politische Konzeptsbeamte

Sommer Wilhelm, Dr., Landesregierungsrat  
Krenn Friedrich, Dr.  
Tettinek Edith

#### Amtsarzt

Potoenik Hans, Dr., Bezirkssanitätsoberkommissär

#### Amtstierarzt

Schwarz Leopold, Dr., Landesveterinär-oberkommissär

#### Bezirksgendarmeriekommando Hollabrunn

(Gendarmerieabteilungskommando Hollabrunn Nr. 6)

#### Gendarmerieposten

Gerichtsbezirk Haugsdorf

Groß-Kadolz

Hadres

Haugsdorf

#### Gerichtsbezirk Hollabrunn

Enzersdorf im Thale  
Göllersdorf  
Guntersdorf  
Hollabrunn  
Nappersdorf  
Sitzendorf a. d. Schmida  
Sonnberg  
Wullersdorf

#### Gerichtsbezirk Ravelsbach

MaiGau  
Ravelsbach  
Ziersdorf  
Gend. Exp. Mühlbach

#### Gerichtsbezirk Retz

Hardegg  
Pleißing  
Pulkau  
Retz Stadt  
Riegersburg  
Unter-Retzbach  
Zellerndorf

#### Bezirksschulrat in Hollabrunn

##### Vorsitzender

Hentl Robert, wirkl. Hofrat, Bezirkshauptmann

##### Bezirksschulinspektor

Rabl Karl, Schulrat

##### Straßenverwaltung

siehe L. A. B/2 (Landesbauabteilungen mit dem Sitz in Wien, I., Herrengasse 13)

#### Bezirksbauernkammern

Haugsdorf. Obmann: Wittmann Franz. Stellvertreter: Strobl Anton; Lust Josef  
Hollabrunn. Obmann: Eichinger Johann, Nationalrat. Stellvertreter: Roch Franz, Ökonomierat  
Ravelsbach. Obmann: Sporrer Karl. Stellvertreter: Wimmer Josef  
Retz. Obmann: Wallig Otto, Landtagsabgeordneter. Stellvertreter: Schiner Leopold

# Niederösterreichischer Genossenschafts- keller

Ges. m. b. H.

Wien XIX, Pyrkergasse 31

Telephon A 14 0 69



## Niederösterreichische Molkerei

registrierte Genossenschaft mit beschränkter Haftung

Wien, XX., Hochstädtplatz 5, A 42 5 80



### Alphabetisches Verzeichnis der Ortsgemeinden des Verwaltungsbezirkes Hollabrunn

Alberndorf	Mitter-Grabern
Altenmarkt im Thale	Mitter-Retzbach
Aschendorf	Mühlbach am Manhartsberg
Aspersdorf	Nappersdorf
Augenthal, auch Auggenthal	Nieder-Fladnitz
Baierdorf	Nieder-Schleinz
Bergau	Ober-Dürnbach
Bösendürnbach	Ober-Fellabrunn
Braunsdorf	Ober-Fladnitz
Breitenwaida	Ober-Grabern
Deinzendorf	Ober-Grub
Dietersdorf	Ober-Markersdorf
Dietmannsdorf	Ober-Nalb
Dippersdorf	Ober-Parschenbrunn
Dürnleis	Ober-Ravelsbach
Ebersbrunn	Ober-Retzbach
Eggendorf am Walde	Ober-Steinabrunn
Eggendorf im Thale	Ober-Stinkenbrunn
Eitzersthal	Ober-Thern
Enzersdorf im Thale	Obritz
Fahndorf	Olbersdorf
Felling	Parisdorf
Frauentorf an der Schmidia	Peigarten
Furth	Pernersdorf
Gaindorf	Pfaffendorf
Gettsdorf	Pfaffstetten
Glaubendorf	Pillersdorf
Göllersdorf	Platt
Goggendorf	Pleißing
Groß	Porrau
Groß-Kadolz	Pranhartsberg
Groß-Meiseldorf	Puch
Groß-Nondorf	Pulkau
Groß-Stelzendorf	Radbrunn
Groß-Wetzdorf	Ragelsdorf
Grubern	Raschala
Grund	Ravelsbach
Guntersdorf	Retz (Stadt)
Hadres	Riegersburg
Hardegg	Roggendorf
Hart	Rohrbach
Haslach	Rohrendorf an der Pulkau
Haugsdorf	Ronthal
Hetzmannsdorf	Roseldorf
Heufurth	Schalladorf
Hofera	Schöngrabern
Hohenwarth	Schrattenthal
Hollabrunn	Seefeld
Hollenstein (Holnstein)	Sitzendorf an der Schmidia
Immendorf	Sitzenhart
Jetzelsdorf	Sonnberg
Kalladorf	Stranzendorf
Kammersdorf	Suttenbrunn
Kibitz	Unter-Dürnbach
Kleedorf	Unter-Grub
Klein-Höflein	Unter-Markersdorf
Klein-Kadolz	Unter-Nalb
Klein-Kirchberg	Unter-Retzbach
Klein-Riedenthal	Unter-Thern
Klein-Sierndorf	Viendorf
Klein-Stelzendorf	Waiendorf
Klein-Stetteldorf	Waschbach
Klein-Weikersdorf	Watzelsdorf
Klein-Wetzdorf	Weierburg
Leodagger	Wieselsfeld
Limberg	Wilhelmsdorf
Magersdorf	Windpassing
Mailberg	Wischathal
Maisau	Wollbrunn
Mallersbach	Wullersdorf
Mariathal	Zellerndorf
Merkersdorf	Zemling
Minichhofen	Ziersdorf

### Ortsgemeinden

#### A. Im Gerichtsbezirke Haugsdorf

1. **Alberndorf.** K. G. Alberndorf (D). 9-37 km<sup>2</sup>, 850 E, 215 H. PA und TA: Haugsdorf. Vksch und Pf: dort. Hptsch und StA: Haugsdorf. Ebst und BUS: dort. Bgm: Seidl Josef, ÖVP. Vizebgm: Schreiber Heinrich, SPÖ

2. **Augenthal, auch Auggenthal.** K. G. Augenthal (D) mit Kolonie Klein-Haugsdorf. 5-45 km<sup>2</sup>, 571 E, 168 H. PA, TA, Vksch (für die Kolonie Klein-Haugsdorf in Klein-Haugsdorf), Hptsch, Pf, StA und Ebst: Haugsdorf. BUS: Haugsdorf und Jetzelsdorf. Bgm: Burger Johann, SPÖ. Vizebgm: Mandl Leopold, ÖVP

3. **Groß-Kadolz.** K. G. Groß-Kadolz (D) mit Maxhof (EH). 15-95 km<sup>2</sup>, 1185 E, 256 H. PA, TA und Fspr (Nr. 13): Seefeld-Groß-Kadolz. Vksch: dort. Hptsch: Hadres. Pf: Seefeld. StA: Haugsdorf. Ebst: Kadolz-Mailberg. BUS: Seefeld. Bgm: Zauner Leopold, SPÖ. Vizebgm: Leitner Josef, SPÖ. Wasenmeisterei

4. **Hadres.** K. G. Hadres (M). 10-76 km<sup>2</sup>, 1387 E, 364 H. PA, TA, Fspr (Nr. 3), Vksch, Hptsch und Pf: dort. StA: Haugsdorf. Ebst: Hadres-Markersdorf. BUS: dort. Bgm: Kramer Leopold, ÖVP. Vizebgm: Weber Josef, SPÖ

5. **Haugsdorf.** K. G. Haugsdorf (M). 12-19 km<sup>2</sup>, 1632 E, 418 H. PA, TA, Fspr (Nr. 18), Hptsch, Vksch, Pf, StA, BUS und Ebst: dort. Bgm: Duben Paul, SPÖ. Vizebgm: Schwarz Johann, ÖVP. Winzergenossenschaft Haugsdorf

6. **Jetzelsdorf.** K. G. Jetzelsdorf (D). 3-62 km<sup>2</sup>, 610 E, 160 H. PA, TA, Fspr (Nr. 2), Vksch und Pf: dort. Hptsch, StA und Ebst: Haugsdorf. BUS: dort. Bgm: Fleischmann Johann, ÖVP. Vizebgm: Frei Franz, SPÖ

7. **Mailberg.** K. G. Mailberg (ritterl. M m. S.) mit Schafflerhof (EH). 15-74 km<sup>2</sup>, 1236 E, 327 H. PA, TA, Fspr, Vksch und Pf: dort. StA: Haugsdorf. Ebst: Kadolz-Mailberg. BUS: dort. Bgm: Berger Leopold, SPÖ. Vizebgm: Zens Josef, ÖVP

8. **Obritz.** K. G. Obritz (D). 13-16 km<sup>2</sup>, 1050 E, 312 H. PA und TA: Hadres. Vksch und Pf: dort. StA: Haugsdorf. Ebst: dort. Bgm: Petz Johann, ÖVP. Vizebgm: Tötzel Josef, SPÖ

9. **Peigarten.** K. G. Peigarten (D). 5-19 km<sup>2</sup>, 450 E, 114 H. PA, Fspr (Nr. 7) und TA: Jetzelsdorf. Vksch: dort. Pf: Pfaffendorf. StA: Haugsdorf. Ebst: dort. Bgm: Greil Johann, ÖVP. Vizebgm: Freitag Johann, SPÖ

10. **Pernersdorf.** K. G. Pernersdorf (D). 10-81 km<sup>2</sup>, 820 E, 237 H. PA, TA und Fspr (Nr. 1): Pernersdorf-Pfaffendorf. Vksch: dort. Pf: Pfaffendorf. StA: Haugsdorf. Ebst: Pernersdorf-Pfaffendorf. BUS: dort. Bgm: Wittmann Franz, ÖVP. Vizebgm: Wanek Josef, SPÖ

11. **Pfaffendorf.** K. G. Pfaffendorf (M) mit Karlsdorf (D). 2-56 km<sup>2</sup>, 500 E, 167 H. PA, TA und Fspr: Pernersdorf-Pfaffendorf. Vksch und Pf: dort. StA: Haugsdorf. Ebst: Pernersdorf-Pfaffendorf. BUS: dort. Bgm: Grabenhofer Anton, SPÖ. Vizebgm: Wittmann Franz, ÖVP

12. **Ragelsdorf.** K. G. Ragelsdorf (D). 7-23 km<sup>2</sup>, 160 E, 36 H. PA und TA: Jetzelsdorf. Vksch: dort. Pf: Pfaffendorf. Hptsch und StA: Haugsdorf. Ebst: Pernersdorf-Pfaffendorf. BUS: dort. Bgm: Kleedorfer Franz, SPÖ. Vizebgm: Scheidl Anton, ÖVP

13. **Seefeld.** K. G. Seefeld (M m. S.) mit Fischerhaus, Oberhof und Parkhof (EH). 5-19 km<sup>2</sup>, 1020 E, 245 H. PA, TA und Fspr (Nr. 1): Seefeld-Groß-Kadolz. Vksch und Pf: dort. StA: Haugsdorf. Ebst: Kadolz-Mailberg. BUS: dort. Bgm: Failer Josef, SPÖ. Vizebgm: Schuster Karl, ÖVP. Wasenmeisterei

14. **Unter-Markersdorf.** K. G. Unter-Markersdorf (D). 10-54 km<sup>2</sup>, 836 E, 185 H. PA und TA: Hadres. Fspr, Vksch und Pf: dort. StA: Haugsdorf. Ebst: Hadres-Markersdorf. BUS: dort. Bgm: Seidl Josef, ÖVP. Vizebgm: Kaufmann Karl, SPÖ

#### B. Im Gerichtsbezirke Hollabrunn

1. **Altenmarkt im Thale.** K. G. 1. Altenmarkt (D) mit Feldmühle (Mü); 2. Schorber. 8-66 km<sup>2</sup>, 245 E, 76 H. PA: Eggendorf. Vksch: Weierburg. Pf: Eggendorf. StA und Ebst: Hollabrunn. Bgm: Fink Johann, ÖVP. Vizebgm: Rand Franz, SPÖ

2. **Aschendorf.** K. G. Aschendorf (D). 1-42 km<sup>2</sup>, 98 E, 29 H. PA, Fspr und TA: Wullersdorf. Vksch und Pf: Roggendorf. Hptsch und StA: Wullersdorf. Ebst: Hetzmannsdorf-Wullersdorf. BUS: Roggendorf. Bgm: Altenburger Karl, ÖVP. Vizebgm: Fittner Josef, ÖVP

3. **Aspersdorf.** K. G. Aspersdorf (D) mit Blasermühle (Mü), Pflegermühle (Mü) und Pflegerhof (EH). 9-85 km<sup>2</sup>, 485 E, 134 H. PA und TA: Hollabrunn. Fspr: dort (Nr. 115). Vksch und Pf: dort. StA und Ebst: Hollabrunn. BUS: dort. Bgm: Rauchberger Edmund, ÖVP. Vizebgm: Rirsch Anton, ÖVP

4. **Bergau.** K. G. Bergau (D). 11 km<sup>2</sup>, 250 E, 67 H. PA, Fspr (Nr. 16) und TA: Göllersdorf. Vksch und Pf: dort. Hptsch: Göllersdorf. StA: Hollabrunn. Ebst und BUS: Göllersdorf. Bgm: Heinisch Leopold, ÖVP. Vizebgm: Leicht Johann, ÖVP

5. **Braunsdorf.** K. G. Braunsdorf (D m. S). 6-2 km<sup>2</sup>, 350 E, 113 H. PA und TA: Roseldorf. Fspr, Vksch und Pf: dort. StA: Sitzendorf a. d. Schmidia. Ebst: Zellerndorf. BUS: dort (Linie Hollabrunn-Eggenburg). Bgm: Scheitenberger Karl, ÖVP. Vizebgm: Wagner Ferdinand, ÖVP

6. **Breitenwaida.** K. G. Breitenwaida (D) mit Blechmühle (Mü) und Leissermühle (Mü). 8-60 km<sup>2</sup>, 657 E, 212 H. PA, TA, Fspr, Vksch und Pf: dort. StA: Hollabrunn. Ebst: dort. Bgm: Riedl Johann, ÖVP. Vizebgm: Rönzikek Ferdinand, SPÖ

7. **Dietersdorf.** K. G. Dietersdorf (D). 6-78 km<sup>2</sup>, 280 E, 80 H. PA und TA: Hollabrunn. Vksch und Pf: Sonnberg. Hptsch, StA und Ebst: Hollabrunn. Bgm: Kreitzinger Josef, ÖVP. Vizebgm: Steinböck Karl, ÖVP

8. **Dürnleis.** K. G. Dürnleis (D). 7-16 km<sup>2</sup>, 351 E, 82 H. PA, TA, Fspr, Vksch und Pf: Kammersdorf. Hptsch: Stronsdorf oder Hollabrunn. StA: Hollabrunn. Ebst: Hetzmannsdorf-Wullersdorf. BUS: dort. Bgm: Maurer Johann, ÖVP. Vizebgm: Fürnkranz Johann, ÖVP

9. **Eggendorf im Thale.** K. G. Eggendorf im Thale (D) mit Steinmühle (Mü). 5-75 km<sup>2</sup>, 208 E, 75 H. PA, TA und Fspr: Eggendorf am Göllersbach. Vksch und Pf: dort. Hptsch, StA und Ebst: Hollabrunn. BUS: dort. Dschst: Korneburg. Bgm: Semmelmayr Johann, ÖVP. Vizebgm: Zangl Franz, ÖVP

10. **Eitzersthal.** K. G. Eitzersthal (D). 3-04 km<sup>2</sup>, 180 E, 43 H. PA und TA: Göllersdorf. Vksch und Pf: Groß-Stelzendorf. StA: Hollabrunn. Ebst: Göllersdorf. Bgm: Andre Mathias, ÖVP. Vizebgm: Strobl Josef, ÖVP

11. **Enzersdorf im Thale.** K. G. Enzersdorf im Thale (D m. S) mit Wiesenmühle (EH). 17-30 km<sup>2</sup>, 409 E, 113 H. PA, Fspr und TA: Enzersdorf am Göllersbach. Vksch und Pf: dort. StA und Ebst: Hollabrunn. BUS: dort. Bgm: Edelmüller Johann, ÖVP. Vizebgm: Böhm Josef, SPÖ

12. **Fahndorf.** K. G. Fahndorf (D). 8-62 km<sup>2</sup>, 285 E, 75 H. PA und TA: Ziersdorf. Vksch und Pf: dort. StA: Hollabrunn. Ebst: Ziersdorf. Bgm: Hameter Franz, ÖVP. Vizebgm: Weiß Leopold, ÖVP

13. **Furth.** K. G. Furth (D). 1-98 km<sup>2</sup>, 75 E, 23 H. PA und TA: Göllersdorf. Vksch und Pf: Groß-Stelzendorf. Hptsch: Göllersdorf. StA: Hollabrunn. Ebst: Göllersdorf. BUS: Groß-Stelzendorf. Bgm: Zehetmayer Josef, ÖVP. Vizebgm: Binder Franz, ÖVP

14. **Göllersdorf.** K. G. 1. Göllersdorf (M); 2. Schönborn (S). 6-52 km<sup>2</sup>, 1307 E, 190 H. PA, TA, Fspr, Vksch, Hptsch und Pf: dort. StA: Hollabrunn. Ebst und BUS: dort. Bgm: Liebhart Karl, ÖVP. Vizebgm: Grünberger Josef, SPÖ

- 15. Goggendorf.** K. G. Goggendorf (D). 8-34 km<sup>2</sup>, 408 E, 113 H. PA und TA: Sitzendorf (Schmida). Vksch und Pf: dort. Hptsch und StA: Sitzendorf a. d. Schmida. Ebst: Limberg-Maißau. Bgm: Kühner Johann, ÖVP. Vizebgm: Schmied Anton, ÖVP
- 16. Groß.** K. G. Groß (D). 6-92 km<sup>2</sup>, 210 E, 80 H. PA, Fspr und TA: Hollabrunn. Vksch und Pf: dort. StA und Ebst: Hollabrunn. Bgm: Santner Johann, ÖVP. Vizebgm: Muth Karl, ÖVP
- 17. Groß-Nondorf.** K. G. Groß-Nondorf (D). 9-99 km<sup>2</sup>, 468 E, 151 H. PA und TA: Guntersdorf. Fspr (Nr. 1). Vksch und Pf: dort. StA: Sitzendorf a. d. Schmida. Ebst: Guntersdorf. BUS: dort. Bgm: Zöchmann Franz, ÖVP. Vizebgm: Wichtl Alois, SPÖ
- 18. Groß-Stelzendorf.** K. G. Groß-Stelzendorf (D). 5-39 km<sup>2</sup>, 396 E, 110 H. PA und TA: Göllersdorf. Fspr (Nr. 1). Vksch und Pf: dort. StA: Hollabrunn. Hptsch und Ebst: Göllersdorf. BUS: dort. Bgm: Zehetmayer Josef, ÖVP. Vizebgm: Brandstetter Johann, ÖVP
- 19. Grund.** K. G. Grund (D) mit Frauenmühle (Mü) und Nexenhof (H). 12-46 km<sup>2</sup>, 423 E, 102-H. PA und TA: Guntersdorf. Fspr: Guntersdorf/Grund (Nr. 12). Vksch: dort. Hptsch, Pf und StA: Wullersdorf. Ebst: Guntersdorf. BUS: dort. Bgm: Mattes Mathias ÖVP. Vizebgm: Rohringer Johann, ÖVP
- 20. Guntersdorf.** K. G. Guntersdorf (M m. S) mit Gabrielhof (EH) und Schafflerhof (EH). 18-41 km<sup>2</sup>, 1173 E, 293 H. PA, TA, Fspr (Nr. 7), Vksch und Pf: dort. StA: Hollabrunn. Ebst und BUS: dort. Bgm: Gruber Michael, ÖVP. Vizebgm: Taschner Josef, SPÖ
- 21. Hart.** K. G. Hart (D). 3-17 km<sup>2</sup>, 170 E, 50 H. PA, Fspr und TA: Wullersdorf. Vksch und Pf: Roggendorf. Hptsch und StA: Wullersdorf. Ebst: Hetzmannsdorf-Wullersdorf. BUS: Roggendorf. Bgm: Zehetner Anton, ÖVP. Vizebgm: Muck Georg, ÖVP
- 22. Haslach.** K. G. Haslach (D). 7-34 km<sup>2</sup>, 204 E, 70 H. PA und Fspr: Nappersdorf. TA: Enzersdorf im Thale. Vksch: dort. Pf: Nappersdorf. StA: Hollabrunn. Ebst: Hetzmannsdorf-Wullersdorf. BUS: Nappersdorf. Bgm: Hofmann Peter, ÖVP. Vizebgm: Gschlatter Johann, SPÖ
- 23. Hetzmannsdorf.** K. G. Hetzmannsdorf (D). 2-30 km<sup>2</sup>, 180 E, 44 H. PA, TA, Fspr (Nr. 9), Hptsch, Vksch, Pf und StA: Wullersdorf. Ebst: Hetzmannsdorf-Wullersdorf. Bgm: Holzschuh Leopold, ÖVP. Vizebgm: Eichinger Hans, ÖVP
- 24. Hollabrunn.** K. G. 1. Hollabrunn (St) mit Aumühle (Mü); 2. Gaisberg (Ried). 14-45 km<sup>2</sup>, 6643 E, 1150 H. PA, TA, Fspr (Nr. 2 und 69), 2 Vksch und 2 Hptsch, Pf, StA, BUS und Ebst: dort. Bgm: Mitterhauser Mathias, Ing., ÖVP. Vizebgm: Biela Otto, SPÖ. Gymnasium, Erzbischöfl. Knabenseminar, Landwirtschaftl. Lehranstalt, Frauenberufsschule, Sparkasse, Volksbank, Bezirksgewerbekammer, Bezirksbauernkammer, Schlachthof, Wasserwerk, Leichenbestattung, Wasenmeisteri
- 25. Immendorf.** K. G. Immendorf (D m. S). 14-00 km<sup>2</sup>, 730 E, 185 H. PA, TA, Fspr, Vksch und Pf: dort. Hptsch und StA: Wullersdorf. Ebst: Hetzmannsdorf-Wullersdorf. BUS: dort. Bgm: Schleizer Josef, ÖVP. Vizebgm: Kopp Johann, SPÖ
- 26. Kalladorf.** K. G. Kalladorf (D). 7-72 km<sup>2</sup>, 398 E, 92 H. PA, Fspr und TA: Guntersdorf. Vksch: dort. Hptsch, Pf und StA: Wullersdorf. Ebst: Hetzmannsdorf-Wullersdorf. BUS: Guntersdorf. Bgm: Hausnöstl Josef, ÖVP. Vizebgm: Hiseh Mathias, ÖVP
- 27. Kammersdorf.** K. G. Kammersdorf (D). 11-51 km<sup>2</sup>, 599 E, 159 H. PA, TA, Fspr, Vksch und Pf: dort. Hptsch und StA: Hollabrunn. Ebst: Hetzmannsdorf-Wullersdorf. BUS: dort. Bgm: Spitzer Leopold, ÖVP. Vizebgm: Böck Johann, ÖVP
- 28. Kleedorf.** K. G. Kleedorf (D). 1-75 km<sup>2</sup>, 98 E, 29 H. PA, TA, Fspr, Vksch und Pf: Breitenwaida. Hptsch: Göllersdorf. StA: Hollabrunn. Ebst: Breitenwaida. Bgm: Loicht Josef, ÖVP. Vizebgm: Brandl Franz, ÖVP
- 29. Klein-Kadolz.** K. G. Klein-Kadolz (D). 2-97 km<sup>2</sup>, 142 E, 42 H. PA, TA und Fspr: Enzersdorf am Göllersbach. Vksch und Pf: Enzersdorf im Thale. StA und Ebst: Hollabrunn. Bgm: Goldinger Johann, ÖVP. Vizebgm: Boigner Franz, SPÖ
- 30. Klein-Kirchberg.** K. G. Klein-Kirchberg (D). 2-23 km<sup>2</sup>, 59 E, 21 H. PA, TA, Vksch, Hptsch, Pf und StA: Sitzendorf a. d. Schmida. Ebst: Limberg-Maißau. Bgm: Schneider Anton, ÖVP. Vizebgm: Krötlinger Josef, SPÖ
- 31. Klein-Sierndorf.** K. G. Klein-Sierndorf (D). 3-08 km<sup>2</sup>, 84 E, 26 H. PA, Fspr, Vksch und Pf: Kammersdorf. TA: Enzersdorf. Hptsch: Stronsdorf. StA: Hollabrunn. Ebst: Hetzmannsdorf-Wullersdorf. BUS: Kammersdorf. Bgm: Hofmann Josef, ÖVP. Vizebgm: Dummer Franz, ÖVP
- 32. Klein-Stelzendorf.** K. G. Klein-Stelzendorf (D). 2-86 km<sup>2</sup>, 141 E, 42 H. PA: Hollabrunn. TA und Hptsch: Sitzendorf. Vksch und Pf: Groß. StA und Ebst: Hollabrunn. Bgm: Fischer Josef, ÖVP. Vizebgm: Hofbauer Josef, ÖVP
- 33. Klein-Stetteldorf.** K. G. Klein-Stetteldorf (D). 4-62 km<sup>2</sup>, 223 E, 62 H. PA und TA: Hollabrunn. Vksch und Pf: Eggendorf im Thale. StA und Ebst: Hollabrunn. BUS: dort. Bgm: Satzinger Georg, ÖVP. Vizebgm: Scheiböck Franz, ÖVP
- 34. Klein-Weikersdorf.** K. G. Klein-Weikersdorf (D). 5-81 km<sup>2</sup>, 348 E, 110 H. PA: Nappersdorf. TA: Mailberg. Vksch und Pf: Nappersdorf. StA: Hollabrunn. Ebst: Hetzmannsdorf-Wullersdorf. Bgm: Pamperl Lorenz, ÖVP. Vizebgm: Aschenbretter Laurenz, ÖVP
- 35. Magersdorf.** K. G. Magersdorf (D). 3-96 km<sup>2</sup>, 470 E, 157 H. PA, TA, Fspr, Hptsch, Vksch, Pf, StA, BUS und Ebst: Hollabrunn. Bgm: Lehner August, SPÖ. Vizebgm: Letz Franz, ÖVP
- 36. Mariathal.** K. G. Mariathal (D). 3 km<sup>2</sup>, 190 E, 52 H. PA, TA, Vksch, Pf, StA und Ebst: Hollabrunn. Bgm: Urban Mathias, ÖVP. Vizebgm: Fischer Karl, SPÖ
- 37. Mitter-Grabern.** K. G. Mitter-Grabern (D m. S). 6-76 km<sup>2</sup>, 279 E, 110 H. PA und TA: Hollabrunn. Fspr, Vksch und Pf: dort. StA: Hollabrunn. Ebst: Guntersdorf und Hollabrunn. Bgm: Schuster Anton, ÖVP. Vizebgm: Hochleitner Franz, SPÖ
- 38. Nappersdorf.** K. G. Nappersdorf (M). 4-01 km<sup>2</sup>, 432 E, 128 H. PA, TA, Fspr, Vksch und Pf: dort. StA: Hollabrunn. Ebst: Hetzmannsdorf-Wullersdorf. BUS: dort. Bgm: Wimberger Heinrich, ÖVP. Vizebgm: Maurer Franz, SPÖ
- 39. Ober-Fellabrunn.** K. G. Ober-Fellabrunn (D). 10-38 km<sup>2</sup>, 478 E, 134 H. PA und TA: Hollabrunn. Vksch und Pf: dort. StA und Ebst: Hollabrunn. Bgm: Wittmann Johann, ÖVP. Vizebgm: Pfeiffer Georg, SPÖ
- 40. Ober-Grabern.** K. G. Ober-Grabern (D). 5-01 km<sup>2</sup>, 221 E, 62 H. PA und TA: Hollabrunn. Fspr, Vksch und Pf: Mitter-Grabern. Hptsch: Sitzendorf. StA und Ebst: Hollabrunn. BUS: Mitter-Grabern. Bgm: Frithum Johann, ÖVP. Vizebgm: Humpl Johann, ÖVP
- 41. Ober-Grub.** K. G. Ober-Grub (D). 2-83 km<sup>2</sup>, 123 E, 31 H. PA und TA: Pyhra. Vksch: Untergrub. Pf: Bergau. StA: Hollabrunn. Ebst: Göllersdorf. Bgm: Rothmayer Karl, ÖVP. Vizebgm: Riedl Franz, ÖVP
- 42. Ober-Parschenbrunn.** K. G. Ober-Parschenbrunn. 3-02 km<sup>2</sup>, 117 E, 32 H. PA, Fspr und TA: Göllersdorf. Vksch, Hptsch und Pf: Stranzendorf. StA: Hollabrunn. Ebst und BUS: Göllersdorf. Bgm: Pronovsky Alois, ÖVP. Vizebgm: Harthum Franz, ÖVP
- 43. Ober-Steinabrunn.** K. G. Ober-Steinabrunn (D). 5-05 km<sup>2</sup>, 220 E, 73 H. PA und TA: Guntersdorf. Vksch und Pf: Mitter-Grabern. Hptsch und StA: Hollabrunn. Ebst: Guntersdorf. BUS: Mitter-Grabern. Bgm: Schuster Johann, ÖVP. Vizebgm: Semelmayer Leopold, ÖVP
- 44. Ober-Stinkenbrunn.** K. G. Ober-Stinkenbrunn (M). 6-70 km<sup>2</sup>, 360 E, 118 H. PA und TA: Nappersdorf. Fspr, Vksch und Pf: dort. StA: Wullersdorf. Ebst: Hetzmannsdorf-Wullersdorf. BUS: dort. Bgm: Zöhner Heinrich, ÖVP. Vizebgm:
- 45. Ober-Thern.** K. G. Ober-Thern (D). 7-95 km<sup>2</sup>, 225 E, 68 H. PA, Fspr (Nr. 32) und TA: Groß-Weikersdorf. Vksch und Pf: dort. Hptsch: Groß-Weikersdorf. StA: Hollabrunn. Ebst: Groß-Weikersdorf. Bgm: Firmkranz Franz, ÖVP. Vizebgm: Mayr Heinrich, ÖVP
- 46. Porrau.** K. G. Porrau (D m. S). 13-38 km<sup>2</sup>, 135 E, 37 H. PA und TA: Göllersdorf. Fspr (Nr. 45), Vksch und Pf: Bergau. Hptsch: Göllersdorf. StA: Hollabrunn. Ebst und BUS: Göllersdorf. Bgm: Ferschner Johann, ÖVP. Vizebgm: Brandl Johann, ÖVP
- 47. Pranhartsberg.** K. G. Pranhartsberg (D). 3-20 km<sup>2</sup>, 94 E, 28 H. PA, Fspr und TA: Sitzendorf (Schmida). Vksch: Sitzendorf. Hptsch, Pf und StA: Sitzendorf a. d. Schmida. Ebst: Hollabrunn. BUS: Sitzendorf. Bgm: Stockinger Johann, ÖVP. Vizebgm: Schmidt Johann, ÖVP
- 48. Puch.** K. G. Puch (D). 3-84 km<sup>2</sup>, 160 E, 48 H. PA, TA, Fspr. Vksch und Pf: Breitenwaida. Hptsch: Göllersdorf. StA: Hollabrunn. Ebst: Breitenwaida. Bgm: Falb Karl, ÖVP. Vizebgm: Zehetner Josef, ÖVP
- 49. Raschala.** K. G. Raschala (D). 8-19 km<sup>2</sup>, 288 E, 76 H. PA, TA, Vksch, Pf, StA und Ebst: Hollabrunn. Bgm: Hasenberger Florian, SPÖ. Vizebgm: Kotzinger Johann, ÖVP
- 50. Roggendorf.** K. G. Roggendorf (D). 2-89 km<sup>2</sup>, 119 E, 46 H. PA und TA: Wullersdorf. Vksch und Pf: dort. StA: Wullersdorf. Ebst: Hetzmannsdorf-Wullersdorf. Bgm: Haselberger Johann, ÖVP. Vizebgm: Kotzinger Josef, ÖVP
- 51. Roseldorf.** K. G. Roseldorf (M). 10-85 km<sup>2</sup>, 539 E, 138 H. PA, TA, Vksch und Pf: dort. StA: Sitzendorf a. d. Schmida. Ebst: Platt. BUS: dort. Bgm: Maurer Leopold, ÖVP. Vizebgm: Zöchmann Karl, ÖVP
- 52. Schalladorf.** K. G. Schalladorf (D). 4-93 km<sup>2</sup>, 180 E, 53 H. PA und TA: Immendorf. Vksch und Pf: Ober-Stinkenbrunn. StA: Wullersdorf. Ebst: Hetzmannsdorf-Wullersdorf. Bgm: Weber Karl, ÖVP. Vizebgm: Holzer Johann, ÖVP
- 53. Schöngrabern.** K. G. Schöngrabern (M). 9-47 km<sup>2</sup>, 661 E, 195 H. PA, TA und Fspr: Hollabrunn. Fspr, Vksch und Pf: dort. Hptsch, StA und Ebst: Hollabrunn. BUS: dort. Bgm: Schott Johann, ÖVP. Vizebgm: Aigner Franz, ÖVP
- 54. Sitzendorf an der Schmida.** K. G. Sitzendorf a. d. Schmida (M). 8-36 km<sup>2</sup>, 873 E, 235 H. PA, TA, Fspr (Nr. 3); Vksch, Hptsch, Pf und StA: dort. Ebst: Ziersdorf. BUS: dort. Bgm: Roch Franz, ÖVP. Vizebgm: Görlich Franz, SPÖ

**55. Sitzenhart.** K. G. Sitzenhart (D). 3-73 km<sup>2</sup>, 150 E, 42 H. PA und TA: Sitzendorf (Schmida). Vksch: dort. Pf und StA: Sitzendorf a. d. Schmida. Ebst: Guntersdorf. Bgm: Hogl Leopold, ÖVP. Vizebgm: Walter Johann, ÖVP

**56. Sonnberg.** K. G. Sonnberg (D m. S) mit Rohrmühle (F). 5-31 km<sup>2</sup>, 357 E, 101 H. PA und TA: Hollabrunn. Vksch und Pf: dort. StA und Ebst: Hollabrunn. Bgm: Bibersteiner Franz, ÖVP. Vizebgm: Stöger Johann, SPÖ

**57. Stranzendorf.** K. G. Stranzendorf (D). 11-10 km<sup>2</sup>, 330 E, 95 H. PA und TA: Siernsdorf. Fspr, Vksch und Pf: dort. Hptsch: Göllersdorf. StA: Hollabrunn. Ebst: Göllersdorf. BUS: dort. Dschst: Tulln. Bgm: Huber Leopold, ÖVP. Vizebgm: Zehetmayer Leopold, ÖVP

**58. Suttelbrunn.** K. G. Suttelbrunn (D). 5-41 km<sup>2</sup>, 301 E, 73 H. PA, TA, Vksch, Hptsch, Pf, StA und Ebst: Hollabrunn. BUS: dort. Bgm: Reiter Josef, ÖVP. Vizebgm: Ptacek Anton, SPÖ

**59. Unter-Grub.** K. G. Unter-Grub (D). 3-86 km<sup>2</sup>, 153 E, 38 H. PA und TA: Göllersdorf. Fspr (Nr. 19): dort. Vksch: dort. Hptsch: und Pf: Göllersdorf. StA: Hollabrunn. Ebst und BUS: Göllersdorf. Bgm: Mayer Leopold, ÖVP. Vizebgm: Zwing Johann, ÖVP

**60. Unter-Thern.** K. G. Unter-Thern (D). 3-85 km<sup>2</sup>, 170 E, 46 H. PA, TA und Hptsch: Groß-Weikersdorf. Vksch und Pf: Ober-Thern. StA: Hollabrunn. Ebst: Groß-Weikersdorf. BUS: dort. Bgm: Dinstl Franz, ÖVP. Vizebgm: Wiesböck Johann, ÖVP

**61. Viendorf.** K. G. 1. Viendorf (D); 2. Viendorfer Weingebirge. 8-01 km<sup>2</sup>, 270 E, 76 H. PA, TA, Fspr, Vksch, Hptsch und Pf: Göllersdorf. StA: Hollabrunn. Ebst und BUS: Göllersdorf. Bgm: Falb Karl, ÖVP. Vizebgm: Hartl Franz, ÖVP

**62. Weierburg.** K. G. Weierburg (D m. S). 12-54 km<sup>2</sup>, 266 E, 63 H. PA und TA: Eggendorf (Göllersbach). Fspr (Nr. 1) und Vksch: dort. Pf: Eggendorf. StA und Ebst: Hollabrunn. BUS: dort. Bgm: Dabergotz Josef, SPÖ. Vizebgm: Schmalhofer Anton, ÖVP

**63. Wieselsfeld.** K. G. Wieselsfeld (D) mit Schwarzhof (EH). 6-26 km<sup>2</sup>, 134 E, 40 H. PA, TA und Fspr: Hollabrunn. Vksch und Pf: Aspersdorf. Hptsch, StA, Ebst und BUS: Hollabrunn. Bgm: Pfeifer Johann, ÖVP. Vizebgm: Autheried Ludwig, SPÖ

**64. Windpassing.** K. G. Windpassing (D). 3-64 km<sup>2</sup>, 161 E, 57 H. PA und TA: Hollabrunn. Vksch: dort. Pf: Schönggrabern. StA: Hollabrunn. Ebst: Guntersdorf. Bgm: Krimmel Johann, ÖVP. Vizebgm: Seifried Franz, ÖVP

**65. Wischathal.** K. G. Wischathal (D). 1-59 km<sup>2</sup>, 58 E, 20 H. PA und TA: Göllersdorf. Vksch und Pf: Groß-Stelzendorf. StA: Hollabrunn. Hptsch, Ebst und BUS: Göllersdorf. Bgm: Wasner Josef, ÖVP. Vizebgm: Schneider Johann, ÖVP

**66. Wolfsbrunn.** K. G. Wolfsbrunn (D). 3-46 km<sup>2</sup>, 90 E, 34 H. PA und TA: Hollabrunn. Vksch und Pf: Sonnberg. StA und Ebst: Hollabrunn. Bgm: Inführ Josef, ÖVP. Vizebgm: —

**67. Wullersdorf.** K. G. 1. Wullersdorf (M); 2. Raffelhof (EH). 11-03 km<sup>2</sup>, 930 E, 220 H. PA, TA, Fspr, Vksch, Hptsch, Pf und StA: dort. Ebst: Hetzmannsdorf-Wullersdorf. Bgm: Hager Josef, ÖVP. Vizebgm: Stadler Richard, SPÖ

### C. Im Gerichtsbezirke Ravensbach

**1. Baierdorf.** K. G. Baierdorf (D). 2-04 km<sup>2</sup>, 125 E, 33 H. PA, TA, Fspr, Vksch, Hptsch, Pf, StA, Ebst und BUS: Ravensbach. Bgm: Kohl Johann, ÖVP. Vizebgm: Fiedler Josef, ÖVP

**2. Bösendürnbach.** K. G. Bösendürnbach (D). 3-32 km<sup>2</sup>, 120 E, 28 H. PA, TA, Fspr, Vksch und Pf: Mühlbach. Hptsch und StA: Ravensbach. Ebst: Etsdorf-Straß. BUS: dort. Bgm: Fitzka Paul, ÖVP. Vizebgm: Manhart Franz, SPÖ

**3. Dippersdorf.** K. G. Dippersdorf (D). 1-62 km<sup>2</sup>, 102 E, 24 H. PA und TA: Ziersdorf. Vksch und Pf: Rohrbach. Hptsch, StA und Ebst: Ziersdorf. Bgm: Wenzel Anton, ÖVP. Vizebgm: Oswald Alfred, ÖVP

**4. Ebersbrunn.** K. G. Ebersbrunn (D). 8-46 km<sup>2</sup>, 362 E, 95 H. PA und TA: Groß-Meiseldorf. Vksch: dort. Pf: Hohenwart. StA: Ravensbach. Ebst: Ziersdorf. BUS: dort. Bgm: Friedrich Johann, ÖVP. Vizebgm: Steinbrecher Rudolf, ÖVP

**5. Eggendorf am Walde.** K. G. Eggendorf am Walde (D). 4-76 km<sup>2</sup>, 208 E, 51 H. PA und TA: Maibau. Fspr: Mühlbach (Nr. 10). Vksch und Pf: dort. StA: Maibau. Ebst: Limberg-Maibau. BUS: Mühlbach. Bgm: Sporrer Karl, ÖVP. Vizebgm: Kissner Josef, SPÖ

**6. Frauendorf an der Schmida.** K. G. Frauendorf (D) mit Tabormühle (Mü). 12-53 km<sup>2</sup>, 512 E, 129 H. PA: Ziersdorf. TA: Sitzendorf. Fspr, Vksch und Pf: dort. StA und Ebst: Ziersdorf. BUS: dort. Bgm: Greil Franz, ÖVP. Vizebgm: Koppitz Johann, ÖVP

**7. Gaindorf.** K. G. Gaindorf (D) mit Fliegen-tanz (EH) und Sägemühle (Mü). 6-25 km<sup>2</sup>, 483 E, 111 H. PA, TA und Fspr: Ravensbach. Vksch: dort. Pf, StA und Ebst: Ravensbach. BUS: dort. Bgm: Oswald Anton, ÖVP. Vizebgm: Starzer Anton, ÖVP

**8. Gettsdorf.** K. G. Gettsdorf (D). 2-41 km<sup>2</sup>, 233 E, 68 H. PA, TA und Fspr: Ravensbach. Vksch und Pf: dort. StA und Ebst: Ziersdorf. BUS: dort. Bgm: Gilly Franz, ÖVP. Vizebgm: Guggenberger Josef, ÖVP

**9. Glaubendorf.** K. G. Glaubendorf (D). 8-33 km<sup>2</sup>, 520 E, 117 H. PA, TA, Fspr und Vksch: dort. Pf: Rohrbach. StA: Ziersdorf. Ebst: Glaubendorf-Wetzdorf. BUS: dort. Bgm: Grasl Franz, ÖVP. Vizebgm: Höfinger Josef, SPÖ

**10. Groß-Meiseldorf.** K. G. Groß-Meiseldorf (D). 8-59 km<sup>2</sup>, 605 E, 143 H. PA, TA, Fspr, Vksch und Pf: dort. Hptsch: Ravensbach. StA und Ebst: Ziersdorf. Bgm: Zimmermann Josef, ÖVP. Vizebgm: Panholzer Anton, ÖVP

**11. Groß-Wetzdorf.** K. G. Groß-Wetzdorf (D). 4-48 km<sup>2</sup>, 335 E, 78 H. PA, TA und Fspr (Nr. 4): Glaubendorf. Vksch und Pf: dort. Hptsch: Groß-Weikersdorf. StA: Ziersdorf. Ebst: Glaubendorf-Wetzdorf. BUS: Klein-Wetzdorf. Bgm: Pöschl Johann, ÖVP. Vizebgm: Strell Anton, ÖVP

**12. Grübern.** K. G. Grübern (D). 5 km<sup>2</sup>, 165 E, 37 H. PA und TA: Maibau. Vksch und Pf: Eggendorf. StA: Maibau. Ebst: Limberg-Maibau. Bgm: Zeitlberger Johann, ÖVP. Vizebgm: Bockberger Karl, SPÖ

**13. Hohenwarth.** K. G. Hohenwarth (M). 11-25 km<sup>2</sup>, 600 E, 114 H. PA, TA, Fspr (Nr. 8), Vksch und Pf: dort. Hptsch und StA: Ravensbach. Ebst: Ziersdorf. BUS: dort. Bgm: Sutter August, ÖVP. Vizebgm: Pfaller Johann, SPÖ

**14. Hollenstein (Holstein).** K. G. Hollenstein (D). 1-30 km<sup>2</sup>, 115 E, 23 H. PA und TA: Ziersdorf. Vksch und Pf: Gettsdorf. StA und Ebst: Ziersdorf. Bgm: Ehrentraut Johann, ÖVP. Vizebgm: Riedl Wilhelm, ÖVP

**15. Kiblitz.** K. G. Kiblitz (D). 5-13 km<sup>2</sup>, 128 E, 37 H. PA, TA und Fspr: Ziersdorf. Vksch: dort. Pf: Rohrbach. Hptsch, StA, Ebst und BUS: Ziersdorf. Bgm: Gned Karl, ÖVP. Vizebgm: Unfried Josef, SPÖ

**16. Klein-Wetzdorf.** K. G. Klein-Wetzdorf (D m. S) mit Heldenberg. 2-71 km<sup>2</sup>, 210 E, 47 H. PA, TA und Fspr (Nr. 1): Glaubendorf. Vksch und Pf: Groß-Wetzdorf. Hptsch: Groß-Weikersdorf. StA: Ziersdorf. Ebst: Glaubendorf-Wetzdorf. BUS: dort. Bgm: Pinger Franz, ÖVP. Vizebgm: Wammerl Franz, SPÖ

**17. Limberg.** K. G. Limberg (D). 3-70 km<sup>2</sup>, 487 E, 115 H. PA, TA, Fspr und Vksch: dort. Pf: Straning. StA: Maibau. Ebst: Limberg-Maibau. Bgm: Zechmeister Adolf, SPÖ. Vizebgm: Steinschaden Franz, ÖVP

**18. Maibau.** K. G. Maibau (St m. S). 8-25 km<sup>2</sup>, 832 E, 187 H. PA, TA, Fspr (Nr. 5), Vksch, Pf und StA: dort. Hptsch: Ravensbach. Ebst: Limberg-Maibau. BUS: dort (Linie Wien—Horn—Waidhofen / Thaya—Zwettl). Bgm: Schmid Josef, ÖVP. Vizebgm: Heider Josef, SPÖ

Kindergarten (Landes-), Näschele der Klosterschwestern, Mutterberatung, Landwirtschaftliche Fortbildungsschule (Winterkurse) für Jungmänner und Mädchen in Verbindung mit Kochschule.

**19. Minichhofen.** K. G. Minichhofen (D). 2-96 km<sup>2</sup>, 194 E, 42 H. PA und TA: Ravensbach. Vksch und Pf: Gettsdorf. Hptsch: Ravensbach. StA: Ziersdorf. Ebst: Ravensbach. Bgm: Ecker Franz, ÖVP. Vizebgm: Wimmer Karl, ÖVP

**20. Mühlbach am Manhartsberg.** K. G. 1. Mühlbach am Manhartsberg (D m. S); 2. Burgfrieden. 4-50 km<sup>2</sup>, 395 E, 83 H. PA, TA, Fspr, Vksch und Pf: dort. StA: Ravensbach. Ebst: Ziersdorf oder Etsdorf-Straß. BUS: dort (Linie Krems—Kirchberg am Walde). Bgm: Brunner Rudolf, ÖVP. Vizebgm: Gudenus Franz, Dr., ÖVP

**21. Nieder-Schleinz.** K. G. Nieder-Schleinz (D). 6-12 km<sup>2</sup>, 415 E, 97 H. PA und TA: Limberg. Fspr (Nr. 1), Vksch und Pf: dort. Hptsch: Sitzendorf a. d. Schmida. StA: Maibau. Ebst: Limberg-Maibau. Bgm: Pfeifer Adolf, ÖVP. Vizebgm: Fellner Franz, SPÖ

**22. Ober-Dürnbach.** K. G. Ober-Dürnbach (D). 4-64 km<sup>2</sup>, 245 E, 60 H. PA und TA: Limberg. Vksch: dort. Hptsch: Ravensbach. Fspr (Nr. 16), Pf und StA: Maibau. Ebst: Limberg-Maibau. Bgm: Steuerer Franz, ÖVP. Vizebgm: Hofbauer Franz, SPÖ

**23. Ober-Ravelsbach.** K. G. Ober-Ravelsbach (D). 3-20 km<sup>2</sup>, 166 E, 47 H. PA, TA, Vksch, Hptsch, Pf, StA, BUS und Ebst: Ravensbach. Bgm: Grabler Franz, ÖVP. Vizebgm: Heinzlmayer Leopold, SPÖ

**24. Oibersdorf.** K. G. Oibersdorf (D). 2-68 km<sup>2</sup>, 57 E, 15 H. PA, TA, Vksch, Fspr und Pf: Mühlbach. Hptsch und StA: Ravensbach. Ebst: Etsdorf-Straß und Ravensbach. BUS: Mühlbach am Manhartsberg. Bgm: Meier Gabriel, ÖVP. Vizebgm: Schrimpf Friedrich, ÖVP

**25. Parisdorf.** K. G. Parisdorf (D). 2-43 km<sup>2</sup>, 160 E, 43 H. PA, TA, Fspr, Vksch, Hptsch, Pf und StA: Ravensbach. Ebst: Limberg-Maibau. BUS: Ravensbach. Bgm: Höller Josef, ÖVP. Vizebgm: Mum Josef, SPÖ

**26. Pfaffstetten.** K. G. Pfaffstetten (D). 7-5 km<sup>2</sup>, 402 E, 95 H. PA und TA: Ravensbach. Vksch: dort. Hptsch, Pf und StA: Ravensbach. Ebst: Ziersdorf. BUS: Ravensbach. Bgm: Kohl Franz, ÖVP. Vizebgm: Altermann Rudolf, ÖVP

**27. Radlbrunn.** K. G. Radlbrunn (M). 9-21 km<sup>2</sup>, 463 E, 100 H. PA und TA: Ziersdorf. Vksch und Pf: dort. StA und Ebst: Ziersdorf. Bgm: Wimmer Josef, ÖVP. Vizebgm: Heichinger Anton, ÖVP

- 28. Ravelsbach.** K. G. Ravelsbach (M). 2-18 km<sup>2</sup>, 653 E, 116 H. PA, TA, Fspr, (Nr. 14), Hptsch und Vksch, Pf, StA, BUS und Ebst: dort. Bgm: Scharf Karl, ÖVP. Vizebgm: Griessler August, ÖVP
- 29. Rohrbach.** K. G. Rohrbach (D). 3-65 km<sup>2</sup>, 234 E, 74 H. PA und TA: Ziersdorf. Vksch und Pf: dort. StA und Ebst: Ziersdorf. Bgm: Spending Johann, SPÖ. Vizebgm: Frey Karl, ÖVP
- 30. Ronthal.** K. G. Ronthal (D). 4-5 km<sup>2</sup>, 124 E, 28 H. PA, TA, Vksch und Pf: Mühlbach. Hptsch und StA: Ravelsbach. Ebst: Etsdorf-Straß. BUS: Mühlbach am Manhartsb. Dschst: Krems an der Donau. Bgm: Arocker Ferdinand, ÖVP. Vizebgm: Höllerer Karl, SPÖ
- 31. Unter-Dürnbach.** K. G. Unter-Dürnbach (D). 5-61 km<sup>2</sup>, 321 E, 79 H. PA und TA: Limberg. Fspr, Vksch und Pf: dort. Hptsch: Ravelsbach. StA: Maißau. Ebst: Limberg-Maißau. Bgm: Maurer Friedrich, ÖVP. Vizebgm: Geyer Franz, SPÖ
- 32. Wilhelmsdorf.** K. G. Wilhelmsdorf (D). 2-12 km<sup>2</sup>, 86 E, 19 H. PA, TA, Vksch, Pf und StA: Maißau. Ebst: Limberg-Maißau. Bgm: Arocker Franz, ÖVP. Vizebgm: Schmid Alois, SPÖ
- 33. Zemling.** K. G. Zemling (D). 5-80 km<sup>2</sup>, 270 E, 68 H. PA, Fspr und TA: Mühlbach. Vksch und Pf: dort. Hptsch, StA und Ebst: Ravelsbach. Bgm: Schmid Ignaz, ÖVP. Vizebgm: Wichtl Josef, ÖVP
- 34. Ziersdorf.** K. G. Ziersdorf (M) mit Solterer-mühle (Mü) und Wegmühle (Mü). 8-20 km<sup>2</sup>, 1467 E, 293 H. PA, TA, Fspr (Nr. 4), Hptsch, Vksch, Pf, StA und Ebst: dort. BUS: dort. Bgm: Hadek Franz, ÖVP. Vizebgm: Glaser Leopold, SPÖ
- D. Im Gerichtsbezirke Retz**
- 1. Deinzendorf.** K. G. Deinzendorf (D m. S) mit Hannelmühle (Sdlg). 5-58 km<sup>2</sup>, 442 E, 103 H. PA, TA und Fspr (Nr. 19): Zellerndorf. Vksch und Pf: dort. StA: Retz (Stadt). Ebst: Zellerndorf. BUS: dort. Bgm: Alt-mann Johann, ÖVP. Vizebgm: Wienerer Friedrich, ÖVP
- 2. Dietmannsdorf.** K. G. Dietmannsdorf (D). 2-24 km<sup>2</sup>, 216 E, 63 H. PA, TA und Fspr: Zellerndorf. Vksch und Pf: Deinzendorf. Hptsch: Pulkau und Zellerndorf. StA: Retz (Stadt). Ebst: Zellerndorf und Röschitz. BUS: dort. Bgm: Ecker Franz, ÖVP. Vizebgm: Authried Johann, ÖVP
- 3. Felling.** K. G. Felling (D). 9-40 km<sup>2</sup>, 292 E, 89 H. PA, Fspr und TA: Riegersburg. Vksch und Pf: dort. Hptsch und StA: Retz (Stadt). Ebst: Pleißing-Waschbach. Bgm: Wiederstein Anton, SPÖ. Vizebgm: Haas Josef, ÖVP
- 4. Hardegg.** K. G. Hardegg (St). 8-26 km<sup>2</sup>, 370 E, 115 H. PA, TA, Fspr, Vksch und Pf: dort. StA: Retz (Stadt). Ebst: Retz. BUS: dort (Linie Wien—Hardegg). Bgm: Buxbaum Karl, SPÖ. Vizebgm: Karg Karl, SPÖ
- 5. Heufurth.** K. G. Heufurth (D) mit Bauer-mühle (Mü). 2-99 km<sup>2</sup>, 217 E, 52 H. PA, TA, Fspr (Nr. 9), Vksch und Pf: Pleißing. Hptsch und StA: Retz (Stadt). Ebst: Pleißing-Waschbach. Bgm: Ziegler Josef, ÖVP. Vizebgm: Waller Franz, ÖVP
- 6. Hofern.** K. G. Hofern (D). 3-40 km<sup>2</sup>, 159 E, 41 H. PA, TA, Fspr (Nr. 8), Vksch und Pf: Nieder-Fladnitz. StA: Retz (Stadt). Ebst und BUS: dort. Bgm: Rockenbauer Josef, ÖVP. Vizebgm: Waldmüller Johann, ÖVP
- 7. Klein-Höflein.** K. G. Klein-Höflein (D) mit Seemühle (Mü). 4-52 km<sup>2</sup>, 583 E, 161 H. PA und TA: Unter-Retzbach. Vksch und Pf: dort. StA: Retz (Stadt). Ebst: Unter-Retzbach. Bgm: Drucker Adolf, SPÖ. Vizebgm: Wienerer Gustav, ÖVP
- 8. Klein-Riedenthal.** K. G. Klein-Riedenthal (D). 2-73 km<sup>2</sup>, 354 E, 95 H. PA und TA: Unter-Retzbach. Fspr und Vksch: dort. Pf: Klein-Höflein. Hptsch und StA: Retz (Stadt). Ebst: Unter-Retzbach. Bgm: Elmer Anton, ÖVP. Vizebgm: Kornherr Bernhard, ÖVP
- 9. Leodagger.** K. G. Leodagger (D). 7-30 km<sup>2</sup>, 167 E, 35 H. PA, TA, Fspr (Nr. 3), Vksch, Hptsch und Pf: Pulkau. StA: Retz (Stadt). Ebst und BUS: Pulkau. Bgm: Brunner Johann, ÖVP. Vizebgm: Wagner Anton, ÖVP
- 10. Mallersbach.** K. G. Mallersbach (D) mit Rosenthal. 4-57 km<sup>2</sup>, 300 E, 83 H. PA, Fspr und TA: Riegersburg. Vksch: dort. Pf: Felling. Hptsch und StA: Retz (Stadt). Ebst: Pleißing-Waschbach. BUS: Retz. Dschst: Korneuburg. Bgm: Zotter Johann, SPÖ. Vizebgm: Trittnr Leopold, SPÖ
- 11. Merkersdorf.** K. G. Merkersdorf (D). 6-66 km<sup>2</sup>, 213 E, 68 H. PA und TA: Hardegg. Fspr: Nieder-Fladnitz (Nr. 4). Vksch: dort. Pf: Hardegg. StA: Retz (Stadt). Ebst: Nieder-Fladnitz. BUS: dort. Bgm: Christian Michael, ÖVP. Vizebgm: Sehadn Johann, ÖVP
- 12. Mitter-Retzbach.** K. G. Mitter-Retzbach (D). 2-52 km<sup>2</sup>, 470 E, 112 H. PA, TA und Fspr (Nr. 92): Retz. Vksch und Pf: dort. Hptsch und StA: Retz (Stadt). Ebst: Retz und Unter-Retzbach. Bgm: Nebenfürh Karl, ÖVP. Vizebgm: —
- 13. Nieder-Fladnitz.** K. G. 1. Nieder-Fladnitz (D) mit Karlslust (EH u. S) und Kaja (EH u. Mü); 2. Umlauf (W). 26-20 km<sup>2</sup>, 710 E, 126 H. PA, TA, Fspr Vksch und Pf: dort. StA: Retz (Stadt). Ebst und BUS: dort. Bgm: Fiedler Franz, ÖVP. Vizebgm: Reißner Anton, SPÖ
- 14. Ober-Fladnitz.** K. G. Ober-Fladnitz (D). 5-88 km<sup>2</sup>, 150 E, 37 H. PA und TA: Nieder-Fladnitz. Vksch: dort. Pf: Weitersfeld. StA: Retz (Stadt). Ebst: Nieder-Fladnitz. Bgm: Rockenbauer Josef, ÖVP. Vizebgm: Brunner Franz, ÖVP
- 15. Ober-Markersdorf.** K. G. Ober-Markersdorf (M) mit Breitenmühle (Mü). 12-85 km<sup>2</sup>, 753 E, 144 H. PA, TA, Fspr (Nr. 3), Vksch und Pf: dort. StA: Retz (Stadt). Ebst: Retz. BUS: dort. Bgm: Köck Ludwig, ÖVP. Vizebgm: Möth Anton, ÖVP
- 16. Ober-Nalb.** K. G. Ober-Nalb (D). 7-34 km<sup>2</sup>, 804 E, 210 H. PA und TA: Retz. Fspr Retz (Nr. 69), Vksch und Pf: dort. StA: Retz (Stadt). Ebst: Retz. BUS: dort. Bgm: Pischinger Franz, ÖVP. Vizebgm: Frey Rudolf, SPÖ
- 17. Ober-Retzbach.** K. G. Ober-Retzbach (D). 3-52 km<sup>2</sup>, 342 E, 77 H. PA und TA: Retz. Fspr: dort. Vksch und Pf: Mitter-Retzbach. StA: Retz (Stadt). Ebst: Retz. Bgm: Fuchs Franz, ÖVP. Vizebgm: Fuchs Viktor, SPÖ
- 18. Pillersdorf.** K. G. Pillersdorf (D). 4-06 km<sup>2</sup>, 228 E, 75 H. PA und TA: Schrattenthal. Vksch: dort. Pf: Schrattenthal. StA: Retz (Stadt). Ebst: Zellerndorf. Bgm: Hauer Johann, ÖVP. Vizebgm: Graf Alois, ÖVP
- 19. Platt.** K. G. Platt (D). 8-71 km<sup>2</sup>, 693 E, 202 H. PA und TA: Zellerndorf. Fspr, Vksch und Pf: dort. StA: Retz (Stadt). Ebst: Zellerndorf. Bgm: Kamhuber Josef, ÖVP. Vizebgm: —
- 20. Pleißing.** K. G. Pleißing (D). 7-75 km<sup>2</sup>, 324 E, 76 H. PA, TA, Fspr, Vksch und Pf: dort. StA: Retz (Stadt). Ebst: Pleißing-Waschbach. Bgm: Schiner Leopold, ÖVP. Vizebgm: Bayer Franz, ÖVP
- 21. Pulkau.** K. G. Pulkau (M). 15-42 km<sup>2</sup>, 1510 E, 340 H. PA, TA, Fspr (Nr. 6), Vksch und Hptsch und Pf: dort. StA: Retz (Stadt). Ebst und BUS: dort. Bgm: Ramharter Leopold, ÖVP. Vizebgm: Kren Eduard, SPÖ
- 22. Retz (Stadt).** K. G. 1. Altstadt Retz (D u. S) mit Holzmühle (Mü); 2. Retz (St m. S). 13-45 km<sup>2</sup>, 3252 E, 600 H. PA, TA, Fspr, 2 Vksch und Hptsch, Pf, StA, BUS und Ebst: dort. Bgm: Fischer Christian, ÖVP. Vizebgm: Dürr Josef, ÖVP; Prem Johann, SPÖ
- Sparkasse, Volksbank, Bezirksgericht, Bezirksbauernkammer, Wirtschaftsschule, Landwirtschaftliche Lehranstalt, Gendarmeriepostenkommando, Arbeitsamt, Steuer-aufsicht, Zollbehörde, Vermessungsamt, öffentlicher Notar, Dominikanerkonvent, Berufsvormundschaft und Mutterberatungs-stelle, Bezirksamtsheim, städt. Badeanstalt, Wasenmeister, Kindergarten, Eichamt, Mu-seum, städt. Bücherei, Frauenkloster v. armen Kinde Jesus
- 23. Riegersburg.** K. G. Riegersburg (D m. S). 12-62 km<sup>2</sup>, 409 E, 102 H. PA, TA, Fspr und Vksch: dort. Pf: Felling. StA: Retz (Stadt). Ebst: Langau. Julius Wustinger, SPÖ; Gemeindeverwalter
- 24. Rohrendorf an der Pulkau.** K. G. Rohrendorf a. d. Pulkau (D). 2-68 km<sup>2</sup>, 260 E, 62 H. PA, TA und Fspr (Nr. 30): Pulkau. Vksch: dort. Hptsch und Pf: Pulkau. StA: Retz (Stadt). Ebst: Röschitz. BUS: Rohrendorf. Bgm: Piller Josef, ÖVP. Vizebgm: Bock Ernst, ÖVP
- 25. Schrattenthal.** K. G. Schrattenthal (St m. H). 5-47 km<sup>2</sup>, 405 E, 97 H. PA, TA, Fspr (Nr. 2), Vksch und Pf: dort. Hptsch: Pulkau und Retz. StA: Retz (Stadt). Ebst: Zellerndorf. Bgm: Zull Leopold, ÖVP. Vizebgm: Schmid Franz, ÖVP
- 26. Unter-Nalb.** K. G. Unter-Nalb (D). 12-22 km<sup>2</sup>, 860 E, 239 H. PA, Fspr (Nr. 72) und TA: Retz. Vksch und Pf: dort. Hptsch, StA und Ebst: Retz. BUS: dort. Bgm: Köck Josef, ÖVP. Vizebgm: Ripper Karl, SPÖ
- 27. Unter-Retzbach.** K. G. Unter-Retzbach (D). 12-11 km<sup>2</sup>, 1330 E, 312 H. PA, TA, Fspr (Nr. 3), Vksch und Pf: dort. Hptsch und StA: Retz (Stadt). Ebst: dort. Bgm: Boreseh Franz, ÖVP. Vizebgm: Buchmayer August, SPÖ
- 28. Waitzendorf.** K. G. Waitzendorf (D). 4-02 km<sup>2</sup>, 387 E, 104 H. PA, Fspr und TA: Ober-Markersdorf. Vksch und Pf: dort. StA und Ebst: Retz. Bgm: Wöber Franz, ÖVP. Vizebgm: Leidenfrost Vinzenz, ÖVP
- 29. Waschbach.** K. G. Waschbach (D). 5-32 km<sup>2</sup>, 216 E, 39 H. PA, TA, Fspr (Nr. 7), Vksch und Pf: Pleißing. Hptsch und StA: Retz (Stadt). Ebst und BUS: Pleißing-Waschbach. Bgm: Schneider Ignaz, ÖVP. Vizebgm: Wittmann Vinzenz, ÖVP
- 30. Watzelsdorf.** K. G. Watzelsdorf (D). 10-17 km<sup>2</sup>, 880 E, 214 H. PA und TA: Zellerndorf. Vksch und Pf: dort. StA: Retz (Stadt). Ebst: Zellerndorf. Bgm: Pelzer Johann, ÖVP. Vizebgm: —
- 31. Zellerndorf.** K. G. Zellerndorf (M) 10-40 km<sup>2</sup>, 1360 E, 295 H. PA, TA, Fspr (Nr. 14), Vksch, Hptsch und Pf: dort. StA: Retz (Stadt). Ebst und BUS: dort. Bgm: Wallig Otto, ÖVP. Vizebgm: Riedl Leopold, SPÖ

## 7. Verwaltungsbezirk Horn

(Umfaßt die Gerichtsbezirke Eggenburg, Geras und Horn. 134 Ortsgemeinden, 156 Katastralgemeinden, 41.593 Einwohner)

### Bezirkshauptmannschaft in Horn

Allgemeine Sprechtag: Dienstag und Donnerstag von 8 bis 12 Uhr  
Amtstage: werden fallweise verlautbart  
Amtsblatt: erscheint jeden Donnerstag

### Bezirkshauptmann

Sadnik August, Dr., Hofrat

**Politische Konzeptsbeamte**  
Blei Wilhelm, Dr., Landesregierungsrat  
Wiesinger Michael, Dr., prov. Landesregierungs-kommissär

**Amtsarzt**  
Zandl Friedrich, Dr., (prov.)

**Amtstierarzt**  
Blüml Karl, Landesoberveterinär

**Bezirksgendarmeriekommando Horn**  
(Gendarmerieabteilungskommando Horn Nr. 7)

**Gendarmerieposten**  
**Gerichtsbezirk Eggenburg**

Eggenburg  
Harmannsdorf  
Röschitz  
Sigmundshenberg

**Gerichtsbezirk Geras**  
Drosendorf  
Geras  
Hätzelsdorf  
Weitersfeld

**Gerichtsbezirk Horn**  
Brunn a. d. Wild  
Gars am Kamp  
Horn  
Irnfritz  
Rosenburg  
Gend. Exp. Messern, Winkel

**Bezirksschulrat in Horn**  
**Vorsitzender**  
Sadnik August, Dr., Hofrat; Bezirks-hauptmann

**Bezirksschulinspektor**  
Parak Franz, Dr. phil.

**Straßenverwaltung**  
siehe L. A. B/2 (Landesbauabteilungen mit dem Sitz in Wien, I., Herrngasse 13)

**Bezirksbauernkammern**  
Eggenburg. Obmann: Haslinger Josef. Stellvertreter: Kneil Rudolf  
Geras. Obmann: Suttner Gustav. Stellvertreter: Strauss Josef  
Horn. Obmann: Strommer Josef, Nationalrat. Stellvertreter: Steinböck Johann, Landesrat

#### Alphabetisches Verzeichnis der Ortsgemeinden des Verwaltungsbezirkes Horn

Altenburg	Harmannsdorf
Amelsdorf, auch Amles-	Harth
dorf	Haselberg
Atzelsdorf	Heinrichsdorf
Autendorf	Heinrichsreith
Breiteneich	Hätzelsdorf
Brugg	Horn
Brunn an der Wild	Irnfritz
Buchberg am Kamp	Japons
Burgschleinitz	Kainreith
Buttendorf	Kamegg
Dallein	Kattau
Dappach	Klein-Burgstall
Dietmannsdorf an der	Klein-Jetzelsdorf
Wild	Klein-Meiseldorf
Doberndorf	Klein-Reinprechtsdorf
Drosendorf Altstadt	auch Klein-Reipersdorf
Drosendorf Stadt	Kottau
Eggenburg	Kotzendorf
Elsern	Kühnring
Engelsdorf	Langau
Etzelsreith	Lehndorf
Etzmannsdorf am Kamp	Ludweishofen
Etzmannsdorf bei Stran-	Mahersdorf
gung	Maierisch
Feinfeld	Maigen
Frauenhofen	Matzelsdorf
Fronsbürg	Messern
Fuglau	Missingdorf
Fugnitz	Mödring
Gars am Kamp	Mörtersdorf
Gauderndorf	Mold
Geras	Mühlfeld
Goggitsch	Neubau
Goslarn	Neukirchen an der Wild
Grafenberg	Nödersdorf
Groß-Burgstall	Nondorf an der Wild
Groß-Reipersdorf, auch	Nondorf bei Gars
Groß-Reinprechtsdorf	Nonnersdorf
Gumping	Ober-Höflein

Ober-Mixnitz  
Ober-Thumeritz  
Passendorf  
Pernegg  
Pfaffenreith  
Pingendorf  
Poigen  
Posselsdorf  
Prutzendorf  
Purgstall  
Raßing  
Raßdorf  
Raßingdorf  
Reichharts  
Reikersdorf  
Reinprechtspölla  
Rodingersdorf  
Röhrwiesen  
Röhrenbach  
Röschitz  
Roggendorf  
Rosenburg  
Rothweinsdorf  
Sachsendorf  
Sallapulka  
St. Bernhard  
St. Marein  
Schirmannsdorf  
Sieghartsreith  
Sigmundshenberg

Sonndorf  
Staningersdorf  
Starrein  
Stockern  
Stoitzendorf  
Straning  
Tautendorf  
Theras  
Thurnau  
Thunau am Kamp  
Traubenreith  
Trautmannsdorf  
Unter-Mixnitz  
Unter-Thumeritz  
Waiden, auch Weiden  
Walkenstein, auch  
Wolkenstein  
Wanzenau  
Wappoltenreith  
Wartberg  
Weitersfeld  
Winkel  
Wolfsbach  
Wolfsdorf  
Zaigrub  
Zetteneith  
Zettlitz  
Zissersdorf  
Zittersberg  
Zogelsdorf

#### Ortsgemeinden

##### A. Im Gerichtsbezirke Eggenburg

1. **Amelsdorf, auch Amlesdorf oder Amersdorf.** K. G. Amelsdorf (D) mit Wisend (H). 3-01 km<sup>2</sup>, 114 E, 18 H. PA und TA: Harmannsdorf (Manhartsberg). Fspr: Maißau, Nr. 17. Vksch: Sachsendorf. Pf: Burgschleinitz. StA: Gars am Kamp. Ebst: Eggenburg. BUS: dort. Bgm: Steininger Franz, ÖVP. Vizebgm: Boigenfurst Anton, ÖVP

2. **Brugg.** K. G. Brugg (D). 2-17 km<sup>2</sup>, 92 E, 20 H. PA, TA, Fspr, Vksch und Pf: Walkenstein. StA und Ebst: Sigmundshenberg. Bgm: Schürz Karl, SPÖ. Vizebgm: Zimmermann Edwin, ÖVP

3. **Burgschleinitz.** K. G. Burgschleinitz (D). 5-53 km<sup>2</sup>, 420 E, 105 H. PA und TA: Eggenburg. Vksch und Pf: dort. Hptsch, StA und Ebst: Eggenburg. BUS: dort. (Linie Wien—Eggenburg). Bgm: Schupp Leopold, ÖVP. Vizebgm: Wittmann Karl, ÖVP

4. **Buttendorf.** K. G. Buttendorf (D). 1-69 km<sup>2</sup>, 68 E, 22 H. PA: Reinprechtspölla. Vksch: Sachsendorf. Pf: Reinprechtspölla. StA: Gars am Kamp. Ebst: Eggenburg. Bgm: Leeb Franz, ÖVP. Vizebgm: Jordan Anton, ÖVP

5. **Eggenburg.** K. G. Eggenburg (St m. S). 11-15 km<sup>2</sup>, 3322 E, 580 H. PA, TA, Fspr (Nr. 10 und 111), Vksch, Hptsch, Pf, StA, BUS und Ebst: dort. Bgm: — Vizebgm: Schneider Franz, ÖVP; Gerstl Florian, SPÖ; Rauscher Leopold, KPÖ  
Allgemeines öffentliches Krankenhaus der Stadt Eggenburg, Erziehungsheim der Stadt Wien, Arbeitsamt-Nebenstelle, Bezirksgericht, Eichamt, Sparkasse, Notariat, Redemptoristenkloster, Altersheim

6. **Engelsdorf.** K. G. Engelsdorf (D) mit Himmelreich (Wsh) und Wieshof (H u. Mü). 3-88 km<sup>2</sup>, 179 E, 50 H. PA, TA, Vksch, Pf, StA und Ebst: Eggenburg. Bgm: Klampfer Josef, ÖVP. Vizebgm: Brumüller Josef, ÖVP

7. **Etzmannsdorf bei Straning.** K. G. Etzmannsdorf (D). 3-42 km<sup>2</sup>, 123 E, 41 H. PA, TA, Vksch und Pf: Straning. Hptsch und StA: Eggenburg. Ebst: Straning. Bgm: Grund Josef, ÖVP. Vizebgm: Schober Karl, SPÖ

8. **Gauderndorf.** K. G. Gauderndorf (D). 2-50 km<sup>2</sup>, 206 E, 49 H. PA, TA, Vksch, Pf, StA und Ebst: Eggenburg. Bgm: Neuhold Franz, SPÖ. Vizebgm: Zimmermann Josef

9. **Grafenberg.** K. G. Grafenberg (M). 7-98 km<sup>2</sup>, 439 E, 116 H. PA, Fspr (Nr. 141) und TA: Eggenburg. Vksch und Pf: dort. Hptsch und StA: Eggenburg. Ebst: dort. BUS: Eggenburg. Bgm: Kemeter Richard, ÖVP. Vizebgm: Rupp Josef, ÖVP; Röhrer Georg, SPÖ

10. **Groß-Reipersdorf, auch Groß-Reinprechtsdorf.** K. G. Groß-Reipersdorf (Groß-Reinprechtsdorf) (D). 4-25 km<sup>2</sup>, 340 E, 80 H. PA, TA, Fspr (Nr. 15), Vksch, Hptsch und Pf: Pulkau. StA: Sigmundshenberg. Ebst und BUS: Pulkau. Bgm: Jordan Franz, ÖVP. Vizebgm: Ludl Josef, ÖVP; Toninger Rudolf, SPÖ

11. **Gumping.** K. G. Gumping (D). 6-34 km<sup>2</sup>, 62 E, 16 H. PA, TA und Fspr: Harmannsdorf. Vksch und Pf: Maißau. Hptsch: Eggenburg. StA: Gars am Kamp. Ebst: Limberg-Maißau oder Eggenburg. BUS: Amelsdorf. Bgm: Pajones Josef, ÖVP. Vizebgm: Pfannhauser Anton, SPÖ

12. **Harmannsdorf.** K. G. 1. Geiersdorf (W); 2. Harmannsdorf (D m. S). 3-24 km<sup>2</sup>, 190 E, 36 H. PA, TA, Fspr (Nr. 3), Vksch und Pf: Reinprechtspölla. Hptsch: Eggenburg. StA: Gars am Kamp. Ebst: Eggenburg. BUS: dort. Bgm: Fenzl Josef, ÖVP. Vizebgm: Leser Anton, SPÖ

13. **Kainreith.** K. G. Kainreith (D). 6-77 km<sup>2</sup>, 320 E, 80 H. PA und TA: Walkenstein. Fspr: dort. Vksch und Pf: Walkenstein. StA: Sigmundshenberg. Ebst: dort. Bgm: Schleiner Johann, ÖVP. Vizebgm: Navratil Heinrich, ÖVP; Schütz Karl, SPÖ

14. **Kattau.** K. G. Kattau (D m. S). 13-45 km<sup>2</sup>, 453 E, 96 H. PA und TA: Eggenburg. Fspr, Vksch und Pf: dort. Hptsch, StA, Ebst und BUS: Eggenburg. Bgm: Leutgeb Rupert, ÖVP. Vizebgm: Hammer Josef, ÖVP

15. **Klein-Burgstall.** K. G. Klein-Burgstall (D). 3-06 km<sup>2</sup>, 63 E, 17 H. PA: Harmannsdorf am Manhartsberg. TA: Maißau. Fspr, Vksch und Pf: Eggenburg am Walde. Hptsch: Ravensbach. StA: Gars am Kamp. Ebst: Limberg-Maißau. BUS: Eggenburg am Walde. Bgm: Burger Karl, SPÖ. Vizebgm: Schierlbauer Ernst, ÖVP

16. **Klein-Jetzelsdorf.** K. G. Klein-Jetzelsdorf (D). 2-85 km<sup>2</sup>, 190 E, 48 H. PA und TA: Eggenburg. Vksch und Pf: Roggendorf. Hptsch und StA: Eggenburg. Ebst: Pulkau. Bgm: Himmelmaier Franz, ÖVP. Vizebgm: Winkler Leopold, ÖVP

17. **Klein-Meiseldorf.** K. G. Klein-Meiseldorf (D). 10-59 km<sup>2</sup>, 492 E, 106 H. PA und TA: Stockern. Vksch: dort. Pf: Stockern. StA: Sigmundshenberg. Ebst: Sigmundshenberg. Bgm: Stöger Josef, ÖVP. Vizebgm: Kropf Ignaz, ÖVP; Starkl Engelbert, SPÖ

18. **Klein-Reinprechtsdorf, auch Klein-Reipersdorf.** K. G. Klein-Reinprechtsdorf (D). 0-76 km<sup>2</sup>, 64 E, 20 H. PA und TA: Eggenburg. Vksch und Pf: Röschitz. StA und Ebst: Eggenburg. Bgm: Hammer Ferdinand, ÖVP. Vizebgm: Hau Josef, ÖVP

19. **Kühnring.** K. G. Kühnring (D). 8-64 km<sup>2</sup>, 395 E, 95 H. PA und TA: Eggenburg. Fspr, Vksch und Pf: dort. Hptsch, StA und Ebst: Eggenburg. BUS: dort. Bgm: Macho Rudolf, ÖVP. Vizebgm: Traschler Franz, ÖVP

20. **Maigen.** K. G. Maigen (D). 3-67 km<sup>2</sup>, 185 E, 46 H. PA, TA, Vksch und Fspr: Sigmundshenberg. Pf: dort. Hptsch: Horn. StA und Ebst: Sigmundshenberg. Bgm: Klampfer Anton, ÖVP. Vizebgm: Führer Josef, SPÖ

21. **Matzelsdorf.** K. G. Matzelsdorf (D). 2-60 km<sup>2</sup>, 84 E, 19 H. PA und Fspr (Nr. 5): Harmannsdorf. TA: Eggenburg. Vksch und Pf: Burgschleinitz. Hptsch, StA und Ebst: Eggenburg. Bgm: Amon Franz, ÖVP. Vizebgm: Klingenstein Anton, ÖVP



**22. Missingdorf.** K. G. Missingdorf (D). 3-07 km<sup>2</sup>, 209 E, 47 H. PA und TA: Sigmundsherberg. Fspr (Nr. 18) und Vksch: dort. Pf: Pulkau. StA: Sigmundsherberg. Ebst: dort. Bgm: Schleizer Anton, SPÖ. Vizebgm: Herzog Karl, ÖVP

**23. Ober-Mixnitz.** K. G. Ober-Mixnitz (D). 5-86 km<sup>2</sup>, 151 E, 36 H. PA und TA: Weitersfeld. Vksch und Pf: dort. StA: Sigmundsherberg. Ebst: Weitersfeld. Bgm: Eidher Franz, ÖVP. Vizebgm: Zahrl Karl, ÖVP

**24. Passendorf.** K. G. Passendorf (D). 1-34 km<sup>2</sup>, 60 E, 18 H. PA, TA, Fspr (Nr. 2), Vksch und Pf: Theras. Hptsch: Pulkau. StA und Ebst: Sigmundsherberg. BUS: Pulkau. Bgm: Ziegler Franz, ÖVP. Vizebgm: Kitzler Anton, ÖVP

**25. Rafing.** K. G. Rafing (D). 4-69 km<sup>2</sup>, 262 E, 65 H. PA, TA, Fspr und Pf: Pulkau. Vksch: dort. StA: Sigmundsherberg. Ebst: dort. Bgm: Marihart Johann, ÖVP. Vizebgm: Braunsteiner Alois, ÖVP; Mayer Karl, SPÖ

**26. Reikersdorf.** K. G. Reikersdorf (D). 2-36 km<sup>2</sup>, 60 E, 12 H. PA und TA: Harmannsdorf (Manhartsberg). Vksch: Sachsendorf. Pf: Eggendorf am Walde. StA: Gars am Kamp. Ebst: Limberg-Maißau. Bgm: Berger Josef, ÖVP. Vizebgm: Sprinzl Franz, ÖVP

**27. Reinprechtspölla.** K. G. Reinprechtspölla (D). 7-82 km<sup>2</sup>, 285 E, 68 H. PA und TA: Harmannsdorf (Manhartsberg). Fspr, Vksch und Pf: dort. StA und Ebst: Eggenburg. BUS: Harmannsdorf. Bgm: Dietrich Franz, ÖVP. Vizebgm: Pfaller Franz, ÖVP; Schönweiß Ludwig, SPÖ

**28. Röhrwiesen.** K. G. Röhrwiesen (D). 5-96 km<sup>2</sup>, 104 E, 30 H. PA, TA und Vksch: Walkenstein. Pf: Theras. StA und Ebst: Sigmundsherberg. Bgm: Schueh Johann, ÖVP. Vizebgm: Schmied Josef, ÖVP

**29. Röschitz.** K. G. Röschitz (M). 12-96 km<sup>2</sup>, 1080 E, 254 H. PA, TA, Fspr, Vksch und Pf: dort. StA: Eggenburg. Ebst und BUS: dort. Bgm: Stift Franz, ÖVP. Vizebgm: Mader Fritz, SPÖ

**30. Roggendorf.** K. G. Roggendorf (D). 4-59 km<sup>2</sup>, 338 E, 79 H. PA, Fspr (Nr. 140 c) und TA: Eggenburg. Vksch und Pf: dort. StA und Ebst: Eggenburg. Bgm: Daffert Adolf, ÖVP. Vizebgm: Gettinger Leopold, ÖVP; Auß Josef, SPÖ

**31. Sachsendorf.** K. G. Sachsendorf (D). 2-31 km<sup>2</sup>, 83 E, 20 H. PA: Harmannsdorf (Manhartsberg). Vksch: dort. Pf: Reinprechtspölla. StA: Gars am Kamp. Ebst: Eggenburg. Bgm: Pennerstorfer Heinrich, ÖVP. Vizebgm: Schredl Josef, ÖVP

**32. Sigmundsherberg.** K. G. Sigmundsherberg (D). 4-24 km<sup>2</sup>, 953 E, 140 H. PA, TA und Fspr: dort, Nr. 3. Vksch und Pf: dort. Hptsch: Horn und Eggenburg. StA und Ebst: dort. Bgm: Gassner Josef, SPÖ. Vizebgm: Schmid Alois, SPÖ; Mayerhofer Leopold, ÖVP

**33. Sonndorf.** K. G. Sonndorf (D). 2-43 km<sup>2</sup>, 47 E, 11 H. PA und TA: Eggenburg. Vksch und Pf: Burgschleinitz. Hptsch, StA und Ebst: Eggenburg. BUS: Maißau. Bgm: Steinschorn Ignaz, ÖVP. Vizebgm: Amon Franz, ÖVP

**34. Stockern.** K. G. Stockern (D m. S). 7-77 km<sup>2</sup>, 371 E, 68 H. PA, TA, Fspr, Vksch und Pf: dort. Hptsch: Horn und Eggenburg. StA: Sigmundsherberg. Ebst: Klein-Meiseldorf-Maria-Dreieichen. BUS: dort. Bgm: Öhlknecht Anton, ÖVP. Vizebgm: Schotzko Franz, SPÖ

**35. Stoitzendorf.** K. G. Stoitzendorf (D). 5-98 km<sup>2</sup>, 355 E, 104 H. PA und TA: Eggenburg. Vksch und Pf: dort. StA und Ebst: Eggenburg. Bgm: Brunner Anton, ÖVP. Vizebgm: Jank Josef, ÖVP; Brunner Leopold, SPÖ

**36. Straning.** K. G. Straning (D). 9-82 km<sup>2</sup>, 643 E, 154 H. PA, TA, Fspr, Vksch und Pf: dort. Hptsch und StA: Eggenburg. Ebst: dort. BUS: dort. Bgm: Krottendorfer Josef, ÖVP. Vizebgm: Hogl Anton, ÖVP

**37. Theras.** K. G. Theras (D) mit Therasburg (S). 13-83 km<sup>2</sup>, 422 E, 94 H. PA, Fspr (Nr. 3), Vksch und Pf: dort. StA und Ebst: Sigmundsherberg. Bgm: Krippel Franz, ÖVP. Vizebgm: Leb Rudolf, ÖVP; Gundinger Franz, SPÖ

**38. Unter-Mixnitz.** K. G. Unter-Mixnitz (D). 6-53 km<sup>2</sup>, 170 E, 50 H. PA, Fspr (Nr. 18 b) und TA: Weitersfeld. Vksch und Pf: Ober-Mixnitz. StA: Sigmundsherberg. Ebst: Weitersfeld. Bgm: Nürnberger Rudolf, ÖVP. Vizebgm: Nürnberger Franz, ÖVP

**39. Walkenstein, auch Wolkenstein.** K. G. Walkenstein (D). 4-95 km<sup>2</sup>, 177 E, 41 H. PA, Fspr, Vksch und Pf: dort. TA, StA und Ebst: Sigmundsherberg. Bgm: Gieler Anton, ÖVP. Vizebgm: Kirchner Karl, SPÖ

**40. Wartberg.** K. G. Wartberg (M). 5-25 km<sup>2</sup>, 250 E, 78 H. PA und TA: Eggenburg. Fspr, Vksch und Pf: dort. StA und Ebst: Eggenburg. BUS: Stoitzendorf. Bgm: Schneider Alfons, ÖVP. Vizebgm: Bucher Adolf, ÖVP

**41. Zogelsdorf.** K. G. Zogelsdorf (D). 3-52 km<sup>2</sup>, 206 E, 37 H. PA, TA und Fspr (Nr. 153): Eggenburg. Vksch und Pf: Burgschleinitz. Hptsch, StA und Ebst: Eggenburg. Bgm: Döller Alois, ÖVP. Vizebgm: Schaupp Anton, ÖVP

#### B. Im Gerichtsbezirke Geras

**1. Autendorf.** K. G. Autendorf (D). 3-41 km<sup>2</sup>, 115 E, 22 H. PA, Fspr (Nr. 37) und TA: Drosendorf. Vksch und Hptsch: Drosendorf Stadt. Pf: Drosendorf. StA: Drosendorf Stadt. Ebst und BUS: Drosendorf. Bgm: Schopf Karl, SPÖ. Vizebgm: Schmid Johann, ÖVP

**2. Dallein.** K. G. Dallein (D). 6-98 km<sup>2</sup>, 200 E, 44 H. PA, Fspr und TA: Hötzelndorf. Vksch: dort. Pf: Sallapulka. StA: Geras. Ebst: Hötzelndorf-Geras. Bgm: Plessl Franz, ÖVP. Vizebgm: Dietrich Karl, ÖVP

**3. Drosendorf Altstadt.** K. G. Altstadt Drosendorf (D). 0-21 km<sup>2</sup>, 259 E, 51 H. PA, TA, Fspr, Hptsch und Vksch: Drosendorf Stadt. Pf: dort. StA: Drosendorf Stadt. Ebst: Stadt Drosendorf. BUS: dort. Bgm: Kaiser Rudolf, ÖVP. Vizebgm: Fürnkranz Franz, SPÖ

**4. Drosendorf Stadt.** K. G. Stadt Drosendorf mit Bruckmühle (Mü), Raiseremühle (Mü) und Elektrizitätswerk. 7-41 km<sup>2</sup>, 671 E, 132 H. PA, TA, Fspr (Nr. 13), Vksch, Hptsch, Pf, StA, BUS und Ebst: dort. Bgm: Dunder Franz, ÖVP. Vizebgm: Schweitzer Wilhelm, SPÖ

Landwirtschaftl. Brennereigenossenschaft, Obstbauverein mit Mosterei, städt. Strandbad

**5. Elsern.** K. G. Elsern (D) mit Hofmühle (Mü). 6-14 km<sup>2</sup>, 131 E, 33 H. PA, TA, Fspr (Nr. 48), Vksch Pf, Hptsch und StA: Drosendorf Stadt. Ebst: Drosendorf. BUS: Elsern. Bgm: Rinder Heinrich, ÖVP. Vizebgm: Silberbauer Friedrich, ÖVP

**6. Fronsburg.** K. G. 1. Fronsburg (D m. S); 2. Hartberg (W). 6-16 km<sup>2</sup>, 175 E, 49 H. PA, TA, Vksch und Pf: Weitersfeld. StA: Geras. Ebst: Weitersfeld. Bgm: Bachzelt Anton, ÖVP. Vizebgm: Gratsch Josef, ÖVP

**7. Fugnitz.** K. G. Fugnitz (D). 3-27 km<sup>2</sup>, 115 E, 27 H. PA, Fspr und TA: Geras. Vksch: dort. Pf und StA: Geras. Ebst: Ober-Höflein und Hötzelndorf. BUS: Geras. Bgm: Pithan Anton, ÖVP. Vizebgm: —

**8. Geras.** K. G. Geras (St). 8-69 km<sup>2</sup>, 664 E, 128 H. PA, TA, Fspr, Vksch, Pf und StA: dort. Ebst: Geras-Kottaun. BUS: dort (Linie Horn—Drosendorf). Bgm: Achtsnit Karl, SPÖ. Vizebgm: Haller Leopold, ÖVP. Notariat, Prämonstratenser Chorherrenstift Bezirksgericht, Wasenmeisterei

**9. Goggitsch.** K. G. Goggitsch (D). 6-22 km<sup>2</sup>, 235 E, 65 H. PA und TA: Hötzelndorf. Fspr und Vksch: dort. Pf und StA: Geras. Ebst: Hötzelndorf-Geras. BUS: dort. Bgm: Nagl Anton, ÖVP. Vizebgm: Trimmel Otto, ÖVP

**10. Goslarn.** K. G. Goslarn (D). 2-27 km<sup>2</sup>, 107 E, 24 H. PA, Fspr (Nr. 7), Vksch und Pf: Japons. StA: Drosendorf Stadt. Ebst: Wappoltenreith. Bgm: Androsch Karl, SPÖ. Vizebgm: Ehn Josef, ÖVP

**11. Harth.** K. G. Harth (D). 4-84 km<sup>2</sup>, 196 E, 51 H. PA und TA: Hötzelndorf. Vksch und Pf: dort. StA: Geras. Ebst: Hötzelndorf-Geras. BUS: Hötzelndorf. Bgm: Geist Johann, ÖVP. Vizebgm: Mödlagl Alois, SPÖ

**12. Heinrichsdorf.** K. G. Heinrichsdorf (D). 5-04 km<sup>2</sup>, 146 E, 38 H. PA: Theras. TA: Walkenstein. Vksch und Pf: Sallapulka. StA: Geras. Ebst: Kainreith-Walkenstein. Bgm: Österreicher Franz, ÖVP. Vizebgm: Ledl Josef, ÖVP

**13. Heinrichsreith.** K. G. Heinrichsreith (D). 4-10 km<sup>2</sup>, 180 E, 28 H. PA und TA: Drosendorf. Fspr: (Nr. 32) dort. Vksch: dort. Hptsch: Drosendorf Stadt. Pf: Altstadt Drosendorf. StA: Drosendorf Stadt. Ebst: Drosendorf. Bgm: Neunteufel Franz, ÖVP. Vizebgm: Zull Johann, ÖVP; Riegler Rudolf, SPÖ

**14. Hötzelndorf.** K. G. Hötzelndorf (D). 3-86 km<sup>2</sup>, 323 E, 76 H. PA, TA, Fspr (Nr. 7) und Vksch: dort. Pf: Harth. StA: Geras. Ebst: Hötzelndorf-Geras. BUS: dort. Bgm: Albrecht Bruno, SPÖ. Vizebgm: Pfeiler Anton, ÖVP. Gendarmerieposten

**15. Japons.** K. G. Japons (M). 2-99 km<sup>2</sup>, 266 E, 50 H. PA, TA, Fspr (Nr. 2), Vksch und Pf: dort. StA: Drosendorf Stadt. Ebst: Irnfritz. Bgm: Fröhlich Ferdinand, ÖVP. Vizebgm: John Franz, SPÖ

**16. Kottaun.** K. G. Kottaun (D). 5-59 km<sup>2</sup>, 178 E, 33 H. PA, TA und Fspr (Nr. 9): Geras. Vksch: dort. Pf und StA: Geras. Ebst: Geras-Kottaun. BUS: Geras. Bgm: Ludl Hans, ÖVP. Vizebgm: Hofbauer Emmerich, ÖVP

**17. Langau.** K. G. Langau (M). 19-53 km<sup>2</sup>, 1200 E, 233 H. PA, TA und Fspr (Nr. 1): Langau bei Geras. Vksch und Pf: dort. Hptsch: Drosendorf. StA: Geras. Ebst: dort. BUS: dort und Geras. Bgm: Gregorides Johann, ÖVP. Vizebgm: Brand-Stritzko Karl, ÖVP; Markl Josef, SPÖ

**18. Nonnersdorf.** K. G. Nonnersdorf (D). 2-75 km<sup>2</sup>, 72 E, 17 H. PA und TA: Walkenstein. Fspr: Theras (Nr. 8 d). Vksch und Pf: Sallapulka. StA und Ebst: Sigmundsherberg. Bgm: Schmid Alois, ÖVP. Vizebgm: Dietrich Leopold, ÖVP

**19. Ober-Höflein.** K. G. 1. Hessendorf (D); 2. Ober-Höflein (D m. S). 11-31 km<sup>2</sup>, 403 E, 96 H. PA, TA, Vksch und Pf: dort. StA: Geras. Ebst: dort und Hessendorf. Bgm: Dangel Josef, ÖVP. Vizebgm: Bauer Johann, ÖVP

**20. Ober-Thumeritz.** K. G. Ober-Thumeritz (D). 1-87 km<sup>2</sup>, 82 E, 20 H. PA: Japons. Vksch: Unter-Thumeritz. Pf: Japons. StA: Drosendorf Stadt. Ebst: Hötzelndorf-Geras. Bgm: Weber Ignaz, ÖVP. Vizebgm: Grell Johann, ÖVP

**21. Pfaffenreith.** K. G. Pfaffenreith (D). 2-07 km<sup>2</sup>, 34 E, 14 H. PA und TA: Hötzelndorf. Vksch: Goggitsch. Pf und StA: Geras.

Obst: Hötzelndorf-Geras. Bgm: Gruber Johann, ÖVP. Vizebgm: Liebhart Friedrich, ÖVP

**22. Pingendorf.** K. G. Pingendorf (D) mit Eichmühle (Mü). 2-64 km², 125 E, 20 H. PA, Fspr (Nr. 8), Vksch und Pf: Zissersdorf bei Geras. Hptsch und StA: Drosendorf Stadt. Obst und BUS: Zissersdorf bei Geras. Bgm: Hable Alfred, ÖVP. Vizebgm: Riedl Anton, ÖVP

**23. Prutzendorf.** K. G. 1. Prutzendorf (D); 2. Trübenbach (W). 3-79 km², 127 E, 32 H. PA, TA, Vksch und Pf: Weitersfeld. StA: Geras. Obst: Weitersfeld. Bgm: Göth Josef, ÖVP. Vizebgm: Bucher Johann, ÖVP

**24. Purgstall.** K. G. Purgstall (D). 2-46 km², 69 E, 15 H. PA und TA: Walkenstein. Vksch und Pf: Sallapulka. StA: Geras. Obst: Hötzelndorf-Geras. Bgm: Ledl Johann, ÖVP. Vizebgm: Fröhlich Josef, ÖVP

**25. Rassingdorf.** K. G. Rassingdorf (D). 3-95 km², 115 E, 28 H. PA: Ober-Höflein. TA und Fspr: Weitersfeld. Vksch und Pf: Ober-Höflein. Hptsch: Drosendorf. StA: Geras. Obst und BUS: Weitersfeld. Bgm: Schechtner Alexander, ÖVP. Vizebgm: Glück Karl, ÖVP

**26. Sallapulka.** K. G. Sallapulka (D). 3-97 km², 118 E, 25 H. PA und TA: Walkenstein. Fspr (Nr. 1), Vksch und Pf: dort. StA: Geras. Obst: Hötzelndorf-Geras. Bgm: Schöls Franz, ÖVP. Vizebgm: Toifl Josef, ÖVP

**27. Schirmannsreith.** K. G. Schirmannsreith (D). 4-19 km², 182 E, 40 H. PA und TA: Hötzelndorf. Vksch: dort. Pf: Harth. StA: Geras. Obst: Hötzelndorf-Geras. Bgm: Hauer Raimund, ÖVP. Vizebgm: Gutmann Franz, ÖVP

**28. Sieghartsreith.** K. G. 1. Sieghartsreith (D); 2. Thumritzer Saalwald (Tumritzer Saalwald) (W) mit Ernestreith (H). 4-02 km², 140 E, 35 H. PA und TA: Hötzelndorf. Vksch: Schirmannsreith. Pf: Harth. StA: Geras. Obst: Hötzelndorf-Geras. Bgm: Judmann Rupert, ÖVP. Vizebgm: Trollmann Josef, SPÖ

**29. Starrein.** K. G. Starrein (D m. S). 7-75 km², 167 E, 41 H. PA, Fspr und TA: Weitersfeld. Vksch und Pf: Sallapulka. StA: Geras. Obst: Weitersfeld und Kainreith-Walkenstein. Bgm: Vogler Johann, ÖVP. Vizebgm: Glaubinger Richard, ÖVP

**30. Thürnau.** K. G. 1. Ober-Thürnau (D); 2. Unter-Thürnau (D). 6-83 km², 240 E, 47 H. PA, TA, Fspr (Nr. 35), Vksch, Hptsch, Pf, StA, Obst und BUS: Drosendorf. Bgm: Trüml Franz, ÖVP. Vizebgm: Papuschek Franz, ÖVP

**31. Trautmannsdorf.** K. G. Trautmannsdorf (D). 3-02 km², 92 E, 21 H. PA, Fspr und TA: Geras. Vksch: Fugnitz. Pf: Sallapulka. StA: Geras. Obst: Ober-Höflein-Hötzelndorf. BUS: Geras. Bgm: Krell Alois, ÖVP. Vizebgm: Benesch Johann, ÖVP

**32. Unter-Thumeritz.** K. G. Unter-Thumeritz (D) mit Furtmühle (Mü), Pyhra (H) und Reismühle (Mü). 5-23 km², 349 E, 59 H. PA und TA: Japons. Fspr: Zissersdorf (Nr. 9). Vksch: dort. Pf: Japons. Hptsch und StA: Drosendorf Stadt. Obst: Ludweishofen und Zissersdorf. Bgm: Harasleben Alois, ÖVP. Vizebgm: Edlinger Friedrich, SPÖ

**33. Weitersfeld.** K. G. Weitersfeld (M). 19-91 km², 1000 E, 215 H. PA, TA, Fspr, Vksch und Pf: dort. StA: Geras. Obst und BUS: dort. Bgm: Riedl Josef, ÖVP. Vizebgm: Kellner Josef, SPÖ  
Wasenmeisterei und Volksbank

**34. Wolfsbach.** K. G. Wolfsbach (D) mit Hirschbergmühle (Mü). 6-49 km², 227 E, 50 H. PA, TA, Fspr und Vksch: Drosen-

dorf Stadt. Vksch: dort. Pf: Drosendorf Altstadt. StA: Drosendorf Stadt. Obst: Langau. Bgm: Linsbauer Johann, ÖVP. Vizebgm: Hofstetter Leopold, ÖVP

**35. Zettenreith.** K. G. Zettenreith (D). 2-93 km², 90 E, 27 H. PA, Fspr, Vksch und Pf: Japons. Hptsch und StA: Drosendorf Stadt. Obst: Zissersdorf-Irnfritz. BUS: Goslarn. Bgm: Hummel Franz, ÖVP. Vizebgm: Bauer Leopold, ÖVP

**36. Zettlitz.** K. G. 1. Wollmersdorf (D); 2. Zettlitz (D). 3-70 km², 137 E, 26 H. PA, Fspr (Nr. 13), Vksch und Pf: Zissersdorf bei Geras. Hptsch und StA: Drosendorf Stadt. Obst: Zissersdorf. Bgm: Siegmund Anton, ÖVP. Vizebgm: Zlabinger Ignaz, ÖVP

**37. Zissersdorf.** K. G. Zissersdorf (D) mit Johannesthal (Whs) und Finstermühle (Mü). 11-37 km², 552 E, 99 H. PA, TA, Fspr (Nr. 6), Vksch und Pf: Zissersdorf bei Geras. StA: Drosendorf Stadt. BUS und Obst: dort. Bgm: Bind Ignaz, ÖVP. Vizebgm: Sevelda Anton, SPÖ

### C. Im Gerichtsbezirke Horn

**1. Altenburg.** K. G. 1. Altenburg (D) mit Hofmühle (Mü); 2. Bürgerwiesen (D). 15-74 km², 454 E, 98 H. PA, TA, Fspr, Vksch und Pf: dort. StA: Horn. Obst: Rosenberg. BUS: dort. Bgm: Trappl Alois, ÖVP. Vizebgm: Hauk Ignaz, ÖVP

**2. Atzelsdorf.** K. G. Atzelsdorf (D). 2-70 km², 104 E, 23 H. PA und TA: Brunn a. d. Wild. Fspr: dort (Nr. 18). Vksch und Pf: St. Marein. StA: Brunn a. d. Wild. Obst: Göpfritz. BUS: dort. Bgm: Kloiber Franz, ÖVP. Vizebgm: Allram Friedrich, ÖVP

**3. Breitenleith.** K. G. Breitenleith (D m. S). 8-77 km², 354 E, 71 H. PA, TA, Vksch, Hptsch, Pf und StA: Horn. Obst: dort. Bgm: Winkelhofer Johann, ÖVP. Vizebgm: Seewald Karl, SPÖ

**4. Brunn an der Wild.** K. G. Brunn a. d. Wild (D). 4-24 km², 235 E, 53 H. PA, TA, Fspr (Nr. 1) und Vksch: dort. Pf: St. Marein. StA: dort. Obst: Horn. BUS: dort. Bgm: Scheidl Ferdinand, ÖVP. Vizebgm: Hofbauer Josef, SPÖ

**5. Buchberg am Kamp.** K. G. Buchberg am Kamp (D m. S). 2-58 km², 192 E, 35 H. PA, TA, Vksch, Hptsch, Pf und StA: Gars am Kamp. Obst: dort. Bgm: Loehner Karl, ÖVP. Vizebgm: Veigl Josef, SPÖ

**6. Dappach.** K. G. Dappach (D). 2-27 km², 98 E, 22 H. PA, TA und Vksch: Brunn a. d. Wild. Hptsch: Horn. Pf: St. Marein. StA: Brunn a. d. Wild. Obst: Horn. BUS: Brunn a. d. Wild. Bgm: Kiener Franz, ÖVP. Vizebgm: Mann Alois, ÖVP

**7. Dietmannsdorf an der Wild.** K. G. Dietmannsdorf a. d. Wild (D) mit Wild-Wirtshäuser (Whs). 7-87 km², 240 E, 53 H. PA: Messern. TA und Fspr (Nr. 17 b): Göpfritz a. d. Wild. Vksch und Pf: dort. StA: Brunn a. d. Wild. Obst: Irnfritz. Bgm: Strommer Alois, ÖVP. Vizebgm: Stöger Robert, SPÖ

**8. Doberndorf.** K. G. Doberndorf (D). 3-90 km², 100 E, 17 H. PA und TA: Sigmundsherberg. Fspr: Hötzelndorf (Nr. 12). Vksch: Lehdorf. Pf: Rodingersdorf. StA: Horn. Obst: Sigmundsherberg. Bgm: Hengsberger Franz, ÖVP. Vizebgm: Müller Leopold, ÖVP

**9. Etzelsreith.** K. G. Etzelsreith (D). 2-43 km², 81 E, 21 H. PA und TA: Hötzelndorf. Fspr (Nr. 7 e), Vksch und Pf: Pernegg. Hptsch und StA: Horn. Obst: Hötzelndorf-Geras. BUS: Pernegg. Bgm: Deringer Karl, ÖVP. Vizebgm: Schmid Alois, ÖVP

**10. Etzmannsdorf am Kamp.** K. G. Etzmannsdorf (D). 4-28 km², 133 E, 38 H. PA, TA und Fspr: Rosenberg. Vksch: dort. Hptsch, Pf und StA: Gars am Kamp. Obst und BUS: Rosenberg. Bgm: Popp Karl, ÖVP. Vizebgm: Hager Josef, ÖVP. Milchgenossenschaft

**11. Feinfeld.** K. G. 1. Feinfeld (D); 2. Gobelndorf (D). 4-66 km², 204 E, 54 H. PA: Röhrenbach. Fspr: dort (Nr. 3 b). TA: Horn. Vksch und Pf: Röhrenbach. StA: Brunn a. d. Wild. Obst: Horn. BUS: Röhrenbach. Bgm: Genner Franz, ÖVP. Vizebgm: Knaim Josef, ÖVP

**12. Frauenhofen.** K. G. 1. Frauenhofen (D); 2. Strögen (D). 9-35 km², 425 E, 72 H. PA und TA: Horn. Fspr und Vksch: dort. Pf: Strögen. StA und Obst: Horn. BUS: dort. Bgm: Gaismayer Johann, ÖVP. Vizebgm: Kappel Josef, ÖVP; Hrdlicka Karl, SPÖ

**13. Fuglau.** K. G. 1. Fuglau (D) mit Reitmühle (Mü); 2. Steinegg (D). 8-99 km², 281 E, 66 H. PA: Altenburg. TA: Horn. Fspr und Vksch: dort. Pf: Altenburg. Hptsch und StA: Horn. Obst: Rosenberg. BUS: dort. Bgm: Winkelhofer Franz, ÖVP. Vizebgm: Kitzler Raimund, ÖVP

**14. Gars am Kamp.** K. G. Gars am Kamp (M) mit Manichfall (Manichfall) (D). 4-47 km², 1583 E, 310 H. PA, TA, Fspr (Nr. 25), Vksch, Hptsch, Pf und StA: dort. Obst: Gars-Thunau. BUS: dort. Bgm: Hechtl Leopold, ÖVP. Vizebgm: Turk Robert, SPÖ

**15. Groß-Burgstall.** K. G. Groß-Burgstall (D). 5-52 km², 206 E, 41 H. PA und TA: Horn. Fspr: dort (Nr. 2). Vksch und Pf: Neukirchen a. d. Wild. Hptsch, StA und Obst: Horn. Bgm: Surböck Josef, ÖVP. Vizebgm: Glanz Ignaz, ÖVP

**16. Haselberg.** K. G. Haselberg (D). 3-18 km², 83 E, 21 H. PA und TA: Wappoltenreith. Vksch und Pf: Nondorf a. d. Wild. StA: Brunn a. d. Wild. Obst: Wappoltenreith. Bgm: Krippel Johann, ÖVP. Vizebgm: Bock Eduard, ÖVP

**17. Horn.** K. G. Horn (St). 12-64 km², 3918 E, 458 H. PA, TA, Fspr, Vksch, Hptsch, Pf, StA und Obst: dort. Bgm: Weinmann Rudolf, ÖVP. Vizebgm: Zechmeister Franz, SPÖ; Krist Hans, ÖVP

**18. Irnfritz.** K. G. Irnfritz. 5-21 km², 320 E, 67 H. PA, TA und Vksch: dort. Hptsch: Horn. Pf: Traubenreith. StA: Brunn a. d. Wild. Obst und BUS: dort. Bgm: Strohmaier Alois, ÖVP. Vizebgm: Walzhofer Emmerich, SPÖ

**19. Kamegg.** K. G. Kamegg (Komegg) (D). 1-15 km², 380 E, 64 H. PA, TA, Vksch, Hptsch, Pf und StA: Gars am Kamp. Obst und BUS: dort. Bgm: Leditzky Johann, SPÖ. Vizebgm: Mörwald Johann, ÖVP

**20. Kotzendorf.** K. G. Kotzendorf (D). 2-41 km², 94 E, 21 H. PA, Fspr und TA: Gars am Kamp. Vksch: Nondorf bei Gars. Hptsch, Pf und StA: Gars am Kamp. Obst und BUS: Gars-Thunau. Bgm: Jungwirth Karl, ÖVP. Vizebgm: Schachinger Richard, ÖVP

**21. Lehdorf.** K. G. Lehdorf (Lendorf) (D). 3-59 km², 101 E, 20 H. PA und TA: Hötzelndorf. Vksch: dort. Pf: Pernegg. StA: Sigmundsherberg. Obst: Hötzelndorf-Geras. Bgm: Doleschal Otto, ÖVP. Vizebgm: Donninger Franz, SPÖ

**22. Ludweishofen.** K. G. Ludweishofen (D). 2-16 km², 80 E, 20 H. PA und TA: Hötze s-dorf. Vksch und Pf: Pernegg. StA: Geras. Obst: Hötzelndorf-Geras. Bgm: Hofbauer Josef, ÖVP. Vizebgm: Richter Leopold, SPÖ

**23. Mahersdorf.** K. G. Mahersdorf (D). 2-90 km², 72 E, 25 H. PA und TA: Horn. Vksch: Fuglau. Pf: Altenburg. StA: Horn. Obst: Rosenberg. Bgm: Wögenstein Josef, ÖVP. Vizebgm: Kühnas Franz, ÖVP

**24. Maiersch.** K. G. Maiersch (Maiers) (D). 7-56 km², 218 E, 50 H. PA, Fspr (Nr. 6) und TA: Plank am Kamp. Vksch: dort. Pf und StA: Gars am Kamp. Obst: Plank. Bgm: Haimel Gustav, ÖVP. Vizebgm: Beischleger Josef, ÖVP



# NEWAG

Niederösterreichische Elektrizitätswerke Aktiengesellschaft

die Landesgesellschaft für Niederösterreich  
und Burgenland (Nord)

**Generaldirektion: Wien, I., Teinfaltstr. 8**

Betriebsverwaltungen in:

Deutsch-Wagram

Eisenstadt

Hollabrunn

Horn

Krems

Melk

St. Pölten

Waidhofen a. d. Thaya

Waidhofen a. d. Ybbs

Wiener Neustadt

- 25. Messern.** K. G. 1. Dorna (D); 2. Grub (D); 3. Messern (D) mit Wildberg (S) und Kaidling (EH); 4. Sitzendorf (D). 22-29 km<sup>2</sup>, 531 E, 114 H. PA, Fspr (Nr. 5), Vksch und Pf: dort. StA: Brunn a. d. Wild. Ebst: Irnfritz. BUS: dort. Bgm: Herzog Johann, ÖVP. Vizebgm: Dum Franz, SPÖ; List Johann, ÖVP. Wasenmeisterei
- 26. Mödring.** K. G. Mödring (Mödering) (D) mit Steidlmühle (Mü). 9-02 km<sup>2</sup>, 400 E, 88 H. PA und TA: Horn. Vksch und Pf: dort. Hptsch, StA und Ebst: Horn. BUS: dort. Bgm: Rabl Ignaz, ÖVP. Vizebgm: Hofbauer Rudolf, SPÖ
- 27. Mörtersdorf.** K. G. Mörtersdorf (D). 4-80 km<sup>2</sup>, 162 E, 46 H. PA und TA: Horn, Vksch: dort. Pf: Maria-Dreieichen. Hptsch und StA: Gars am Kamp. Ebst: Horn und Gars-Thunau. BUS: dort. Bgm: Wunderl Rupert, ÖVP. Vizebgm: Berka Albert, ÖVP; Purka Rupert, SPÖ
- 28. Mold.** K. G. Mold (D) mit Maria-Dreieichen (D). 11-40 km<sup>2</sup>, 500 E, 90 H. PA, TA und Fspr (Nr. 138): Horn. Vksch: dort. Pf: Maria-Dreieichen. StA: Horn. Ebst und BUS: dort. Bgm: Strommer Josef, ÖVP. Vizebgm: Nichtawitz Rudolf, ÖVP
- 29. Mühlfeld.** K. G. Mühlfeld (D). 5-15 km<sup>2</sup>, 262 E, 47 H. PA, TA, Vksch, Hptsch, Pf, StA, Ebst und BUS: Horn. Bgm: Daniel Josef, ÖVP. Vizebgm: Stalzer Leo, SPÖ
- 30. Neubau.** K. G. Neubau (D). 2-39 km<sup>2</sup>, 74 E, 17 H. PA: Röhrenbach bei Horn. TA: Horn. Fspr: dort (Nr. 3). Vksch, Hptsch und Pf: Neukirchen a. d. Wild. StA: Brunn a. d. Wild. Ebst: Horn. BUS: Neukirchen a. d. Wild. Bgm: Koller Anton, ÖVP. Vizebgm: Rippl Heinrich, ÖVP
- 31. Neukirchen an der Wild.** K. G. 1. Fürwald (D); 2. Neukirchen a. d. Wild (D). 2-75 km<sup>2</sup>, 179 E, 32 H. PA und TA: Horn. Fspr, Vksch und Pf: dort. Hptsch: Horn. StA: Brunn a. d. Wild. Ebst: Horn. BUS: dort. Bgm: Winkelhofer Josef, ÖVP. Vizebgm: Kopper Robert, ÖVP
- 32. Nödersdorf.** K. G. Nödersdorf (D). 3-43 km<sup>2</sup>, 121 E, 28 H. PA und TA: Hötzelndorf. Fspr (Nr. 7), Vksch und Pf: Pernegg. StA: Horn. Ebst: Hötzelndorf-Geras. Bgm: Judmann Johann, ÖVP. Vizebgm: Judmann Karl, ÖVP
- 33. Nondorf an der Wild.** K. G. Nondorf a. d. Wild (D). 2-07 km<sup>2</sup>, 112 E, 28 H. PA, TA und Fspr (Nr. 10): Irnfritz. Vksch und Pf: dort. Hptsch: Horn. StA: Brunn a. d. Wild. Ebst: Irnfritz. BUS: Haselberg (Linie Horn-Irnfritz). Bgm: Eisner Ignaz, ÖVP. Vizebgm: List Franz, ÖVP
- 34. Nondorf bei Gars.** K. G. 1. Loibersdorf (D); 2. Nondorf bei Gars (D). 6-26 km<sup>2</sup>, 190 E, 42 H. PA, TA und Fspr: Gars am Kamp. Vksch: dort. Hptsch, Pf und StA: Gars am Kamp. Ebst: Gars-Thunau. BUS: Gars. Bgm: Nöbauer Johann, ÖVP. Vizebgm: Dornhackl Leo, ÖVP
- 35. Pernegg.** K. G. Pernegg (M) mit Aumühle (Mü) und Kastenhäuser (EH). 4-38 km<sup>2</sup>, 268 E, 57 H. PA und TA: Hötzelndorf. Fspr (Nr. 2), Vksch und Pf: dort. StA: Horn. Ebst: Hötzelndorf-Geras. BUS: dort. Bgm: Huber Franz, SPÖ. Vizebgm: Weisskirchner Franz, ÖVP
- 36. Poigen.** K. G. 1. Grünberg (D); 2. Poigen (D) mit Kaidling (EH). 5-64 km<sup>2</sup>, 400 E, 68 H. PA und TA: Horn. Fspr: dort und Grünberg. Vksch: dort. Pf: Neukirchen a. d. Wild. StA: Brunn a. d. Wild. Ebst: Horn und Irnfritz. BUS: dort (Linie Horn-Irnfritz). Bgm: Brandner Josef, ÖVP. Vizebgm: Lager Johann, ÖVP
- 37. Posselsdorf.** K. G. Posselsdorf (D). 5-97 km<sup>2</sup>, 162 E, 39 H. PA und TA: Hötzelndorf. Vksch: Lehdorf. Pf: Pernegg. StA: Sigmundsherberg. Ebst: Hötzelndorf-Geras. BUS: Hötzelndorf. Bgm: Spitaler Johann, ÖVP. Vizebgm: Traschl Josef, SPÖ
- 38. Ralsdorf.** K. G. Ralsdorf (D). 6-46 km<sup>2</sup>, 349 E, 67 H. PA und TA: Hötzelndorf. Fspr (Nr. 8), Vksch und Pf: Pernegg. Hptsch: Horn. StA: Sigmundsherberg. Ebst: Hötzelndorf-Geras. BUS: Pernegg. Bgm: Schober Heinrich, ÖVP. Vizebgm: Erdner Alois, SPÖ
- 39. Reichharts.** K. G. Reichharts (Reicharts). 3-37 km<sup>2</sup>, 150 E, 31 H. PA und TA: Irnfritz. Vksch und Pf: Nondorf a. d. Wild. Hptsch: Horn. StA: Brunn a. d. Wild. Ebst: Irnfritz. BUS: Irnfritz und Haselberg. Bgm: Warnung Martin, ÖVP. Vizebgm: Schuecker Josef, ÖVP
- 40. Rodingersdorf.** K. G. Rodingersdorf (M). 6-88 km<sup>2</sup>, 360 E, 82 H. PA, Fspr (Nr. 12) und TA: Sigmundsherberg. Vksch und Pf: dort. StA: und Ebst: Sigmundsherberg. Bgm: Leutgeb Karl, ÖVP. Vizebgm: Mader Adolf, ÖVP  
Lagerhaus, Milchgenossenschaft und Brennerei
- 41. Röhrenbach.** K. G. 1. Greillenstein (EH u. S); 2. Röhrenbach (Rörnbach) (D). 3-91 km<sup>2</sup>, 288 E, 49 H. PA: dort. TA: Horn. Vksch und Pf: dort. Hptsch: Horn. StA: Brunn a. d. Wild. Ebst: Horn und Rosenberg. BUS: dort. Bgm: Stowasser Franz, ÖVP. Vizebgm: Nagl Alois, ÖVP
- 42. Rosenberg.** K. G. 1. Rosenberg (D m. S); 2. Stallegg (Stallek) (D). 4-29 km<sup>2</sup>, 480 E, 80 H. PA, TA, Fspr und Vksch: dort. Hptsch: Gars. Pf und StA: Horn. Ebst und BUS: dort. Bgm: Schneider Leopold, ÖVP. Vizebgm: Bösel Friedrich, SPÖ
- 43. Rothweinsdorf.** K. G. Rothweinsdorf (Rothweinsdorf) (D). 3-70 km<sup>2</sup>, 116 E, 29 H. PA und Fspr (Nr. 7): Messern. Vksch und Pf: Dietmannsdorf a. d. Wild. StA: Brunn a. d. Wild. Ebst: Irnfritz. Bgm: Schwarzwinger Karl, ÖVP. Vizebgm: Fenz Alois, ÖVP
- 44. St. Bernhard.** K. G. St. Bernhard (D m. S). 9-50 km<sup>2</sup>, 326 E, 69 H. PA und TA: Horn. Fspr (Nr. 2), Vksch und Pf: dort. Hptsch, StA und Ebst: Horn. BUS: dort. Bgm: Neumer Franz, ÖVP. Vizebgm: Fuchs Franz, ÖVP
- 45. St. Marein.** K. G. 1. Frankenreith (D); 2. St. Marein (Marain) (D); 3. Wutzendorf (D). 1-63 km<sup>2</sup>, 150 E, 58 H. PA: Brunn a. d. Wild. Vksch und Pf: dort. StA: Brunn a. d. Wild. Ebst: Horn. Bgm: Neumer Anton, ÖVP. Vizebgm: Kainrath Franz, ÖVP
- 46. Staningersdorf.** K. G. Staningersdorf (Staningsdorf) (D). 5-64 km<sup>2</sup>, 99 E, 24 H. PA und TA: Hötzelndorf. Vksch und Pf: Pernegg. StA: Horn, Ebst: Hötzelndorf-Geras. BUS: Pernegg. Bgm: Neuhold Franz, ÖVP. Vizebgm: Huber Josef, ÖVP
- 47. Tautendorf.** K. G. Tautendorf (D) mit Stixenhof (EH). 4-49 km<sup>2</sup>, 102 E, 22 H. PA, TA, Fspr, Vksch und Pf: Röhrenbach. StA: Brunn a. d. Wild. Ebst: Horn. BUS: Röhrenbach. Bgm: Nagl Dominik, ÖVP. Vizebgm: Braun Leopold, ÖVP  
Wasenmeisterei
- 48. Thunau am Kamp.** K. G. Thunau (D). 5-89 km<sup>2</sup>, 870 E, 185 H. PA, TA, Vksch, Hptsch, Pf und StA: Gars am Kamp. Ebst: Gars-Thunau. BUS: dort. Bgm: Fellhofer Anton, ÖVP. Vizebgm: Zaack Johann, SPÖ  
Strandbad
- 49. Trabenreith.** K. G. Trabenreith (D). 4-42 km<sup>2</sup>, 206 E, 59 H. PA und TA: Irnfritz. Fspr, Vksch und Pf: dort. StA: Brunn a. d. Wild. Ebst: Irnfritz. Bgm: Zoder Josef, ÖVP. Vizebgm: Gruber Alois, ÖVP
- 50. Waiden, auch Weiden.** K. G. Waiden (D). 6-34 km<sup>2</sup>, 112 E, 27 H. PA: Brunn (Wild). Vksch und Pf: St. Marein. StA: Brunn a. d. Wild. Ebst: Göpfritz. Bgm: Genner Rudolf, ÖVP. Vizebgm: Suchan Ferdinand, ÖVP
- 51. Wanzenau.** K. G. Wanzenau (D). 3-20 km<sup>2</sup>, 104 E, 28 H. PA und TA: Rosenberg. Vksch: Etzmannsdorf am Kamp. Hptsch, Pf und StA: Gars am Kamp. Ebst: Rosenberg. Bgm: Baumgartner Ignaz, ÖVP. Vizebgm: Glanner Rudolf, ÖVP
- 52. Wappoltenreith.** K. G. Wappoltenreith (D). 6-48 km<sup>2</sup>, 190 E, 41 H. PA und TA: Irnfritz. Vksch und Pf: Trabenreith. Hptsch: Horn. StA: Brunn a. d. Wild. Ebst und BUS: Irnfritz. Bgm: Eisner Rudolf, ÖVP. Vizebgm: Bruckner Franz, SPÖ
- 53. Winkel.** K. G. Winkel (D). 5-58 km<sup>2</sup>, 242 E, 44 H. PA: Brunn (Wild). Vksch und Pf: Röhrenbach. StA: Brunn a. d. Wild. Ebst: Göpfritz. Bgm: Grötz Josef, ÖVP. Vizebgm: Heilig Franz, ÖVP
- 54. Wolfshof.** K. G. 1. Burgholz (W); 2. Wolfshof (D). 2-50 km<sup>2</sup>, 105 E, 25 H. PA, Fspr und TA: Gars am Kamp. Vksch: Etzmannsdorf am Kamp. Pf und StA: Gars am Kamp. Ebst: Gars-Thunau. BUS: dort. Bgm: Göschl Franz, ÖVP. Vizebgm: Hohenegger Johann, ÖVP
- 55. Zaingrub.** K. G. Zaingrub (D). 8-06 km<sup>2</sup>, 110 E, 28 H. PA und TA: Horn. Vksch: dort. Pf: Maria-Dreieichen. StA: Gars am Kamp. Ebst: Gars-Thunau. Bgm: Strommer Anton, ÖVP. Vizebgm: Wiesinger Josef, ÖVP
- 56. Zitternberg.** K. G. Zitternberg (D). 1-60 km<sup>2</sup>, 407 E, 77 H. PA, TA, Fspr, Hptsch, Vksch, Pf und StA: Gars am Kamp. Ebst: Gars-Thunau. BUS: Gars am Kamp. Bgm: Neuwirth Franz, SPÖ. Vizebgm: Baumgartner Josef, ÖVP

## 8. Verwaltungsbezirk Korneuburg

(Umfaßt die Gerichtsbezirke Korneuburg und Stockerau. 66 Ortsgemeinden, 74 Katastralgemeinden, 43.845 Einwohner)

### Bezirkshauptmannschaft in Korneuburg

Allgemeine Sprechstage: Mittwoch und Freitag von 8 bis 12 Uhr  
Amtstage: werden fallweise verlautbart  
Amtsblatt: erscheint jeden Donnerstag

#### Bezirkshauptmann

Emberger Franz, Dr., Hofrat

#### Politische Konzeptsbeamte

Steiner Lothar, Dr., prov. Landesregierungs-kommissär  
Zeller Robert, Dr., prov. Landesregierungs-kommissär

#### Amtsarzt

Stiskal Alfred, Dr., prov. Landessanitäts-kommissär

#### Amtstierarzt

Stiglmayer Ludwig, Dr.

### Bezirksgendarmeriekommando Korneuburg

(Gendarmerieabteilungskommando II Hollabrunn Nr. 6)

#### Gendarmerieposten

#### Gerichtsbezirk Korneuburg

Bisamberg, Sender

Hagenbrunn

Karnabrunn

Korneuburg

Lang-Enzersdorf

Rückersdorf

Simonsfeld

Gend. Erh. Exp. Korneuburg

#### Gerichtsbezirk Stockerau

Groß-Mugl

Hausleiten

Nieder-Fellabrunn

Nieder-Rußbach

Sierndorf

Spillern

Stetteldorf am Wagram

Stockerau

Gend. Exp. Glaswein

**Bezirksschulrat in Korneuburg****Vorsitzender**

Emberger Franz, Dr., Hofrat, Bezirkshauptmann

**Bezirksschulinspektor**

Junker Alois, Hauptschullehrer

**Straßenverwaltung**

siehe L. A. B/2 (Landesbauabteilungen mit dem Sitz in Wien, 1., Herrngasse 13)

**Bezirksbauernkammern**

Korneuburg. Obmann: Haller Josef. Stellvertreter: Strobl Adolf

Stockerau. Obmann: Pöschl Josef. Stellvertreter: Mitterhauser Fritz, Landtagsabgeordneter.

**Alphabetisches Verzeichnis der Ortsgemeinden des Verwaltungsbezirkes Korneuburg**

Bruderndorf	Ober-Mallebern
Eggendorf am Wagram	Ober-Oberndorf
Füllersdorf	Ober-Rohrbach
Gaisruck	Ober-Rußbach
Geitzendorf	Ober-Zögersdorf
Groß-Mugl	Ottendorf
Groß-Rußbach	Perzendorf
Harmannsdorf	Pettendorf
Haselbach (Nieder-Haselbach)	Ringendorf
Haselbach	Roseldorf
Hatzebach	Schmida
Hausleiten (Hausleithen)	Seebarn
Herzogbirbaum	Seitzersdorf-Wolfpassing
Hetzmannsdorf	Senning
Hipples	Sierndorf
Höbersdorf	Simonsfeld
Karnabrunn	Spillern
Klein-Ebersdorf	Starnwörth
Klein-Rötz	Steinabrunn
Klein-Wilfersdorf	Stetteldorf am Wagram
Korneuburg	Stetten
Lachsfeld (Laxfeld)	Stockerau
Leitzersdorf	Streitdorf
Leobendorf	Tresdorf
Maisbirbaum	Unter-Hautzenthal
Merkersdorf	Unter-Mallebern
Mollmannsdorf	Unter-Parschenbrunn
Naglern	Unter-Rohrbach
Nieder-Fellabrunn	Weinsteig
Nieder-Hollabrunn	Wetzleinsdorf (Wötzleinsdorf)
Nieder-Rußbach	Wollmannsberg
Nursch	Würnitz
Ober-Gänsersdorf	Zissersdorf
Ober-Hautzenthal	

**Ortsgemeinden****A. Im Gerichtsbezirke Korneuburg**

- 1. Groß-Rußbach.** K. G. Groß-Rußbach (M. m. S.) 8-71 km², 570 E, 165 H. PA, TA, Vksch, Pf und StA: dort. Ebst: Weinstein-Groß-Rußbach. BUS: dort. Bgm: Zimmermann Josef, ÖVP. Vizebgm: Zimmermann Josef, ÖVP
- 2. Harmannsdorf.** K. G. Rückersdorf (D) mit Harmannsdorf (D). 22-19 km², 1173 E, 323 H. PA, Fspr (Nr. 6) und TA: Rückersdorf-Harmannsdorf, Fspr, Vksch und Pf: dort. StA: Korneuburg. Ebst und BUS: Rückersdorf-Harmannsdorf. Steinacker Franz, ÖVP; Gemeindeverwalter
- 3. Hetzmannsdorf.** K. G. Hetzmannsdorf (D). 4-16 km², 217 E, 52 H. PA und TA: Karnabrunn. Vksch: dort. Pf: Würnitz. StA: Groß-Rußbach. Ebst: dort. Bgm: Brunnhuber Eduard, ÖVP. Vizebgm: Schiel Leopold, ÖVP
- 4. Hipples.** K. G. Hipples (D). 4-53 km², 239 E, 59 H. PA und TA: Groß-Rußbach. Vksch: dort. Hptsch: Ernstbrunn. Pf und StA: Groß-Rußbach. Ebst: Wetzleinsdorf. BUS: dort. Dschst: Korneuburg. Bgm: Ullreich Rupert, ÖVP. Vizebgm: Gepp Lorenz, ÖVP
- 5. Karnabrunn.** K. G. Karnabrunn (D m. S.). 6-16 km², 408 E, 91 H. PA, TA, Fspr (Nr. 2), Vksch und Pf: dort. StA: Groß-Rußbach. Ebst und BUS: dort. Bgm: Popp Johann, ÖVP. Vizebgm: Holzinger Franz, SPÖ
- 6. Klein-Ebersdorf.** K. G. Klein-Ebersdorf (D). 3-97 km², 214 E, 53 H. PA, TA, Fspr (Nr. 14), Pf und StA: Groß-Rußbach. Vksch: dort.

Ebst: Wetzleinsdorf. BUS: dort (Linie Korneuburg—Ernstbrunn). Bgm: Böhm Matthias, ÖVP. Vizebgm: Meißl Philipp, ÖVP

- 7. Klein-Rötz.** K. G. Klein-Rötz (D). 5-27 km², 260 E, 85 H. PA, Fspr und TA: Rückersdorf-Harmannsdorf. Vksch: dort. Pf: Harmannsdorf. StA: Korneuburg. Ebst: Rückersdorf-Harmannsdorf. BUS: Klein-Rötz. Bgm: Schmölzer Karl jun., ÖVP. Vizebgm: Raich Franz, ÖVP

- 8. Korneuburg.** K. G. Korneuburg (St). 9-58 km², 7906 E, 995 H. PA, TA, Fspr (Nr. 1, 35, 117 und 128), 2 Vksch und Hptsch, Pf, StA, Ebst, BUS und Dschst: dort. Bgm: Guggenberger Franz, SPÖ. Vizebgm: Flaschberger Hans, SPÖ; Kottek Ferdinand, ÖVP; Villimek Josef, KPÖ

Bezirkshauptmannschaft, Finanzamt, Eichamt, städt. Krankenhaus, städt. Gaswerk, städt. Autobusunternehmung, Stadttheater, städt. Dampf- und Wannenbad (im Wiederaufbau begriffen), Rollfahrbetrieb, Kino

- 9. Lachsfeld (Laxfeld).** K. G. Lachsfeld (Laxfeld) (D). 4-32 km², 142 E, 39 H. PA und TA: Karnabrunn. Vksch: dort. Pf: Karnabrunn. StA: Groß-Rußbach. Ebst und BUS: Karnabrunn. Bgm: Steinhauer Adolf, ÖVP. Vizebgm: Kührer Anton ÖVP

- 10. Leobendorf.** K. G. Leobendorf (D) mit Schließmühle (EH) und Kreutzenstein (S). 13-27 km², 1037 E, 273 H. PA und TA: Korneuburg. Fspr (Nr. 2), Vksch und Pf: dort. Hptsch und StA: Korneuburg. Ebst und BUS: dort. Dschst: Korneuburg. Bgm: Holzer Josef, ÖVP. Vizebgm: Stich Franz, SPÖ. Wasenmeisterei

- 11. Mollmannsdorf.** K. G. Mollmannsdorf (D). 4-00 km², 312 E, 86 H. PA und TA: Rückersdorf-Harmannsdorf. Fspr (Nr. 43) und Vksch: dort. Pf: Würnitz. StA: Korneuburg. Ebst und BUS: dort. Dschst: Korneuburg. Bgm: Gruber Franz, SPÖ. Vizebgm: Martin Leopold, ÖVP

- 12. Naglern.** K. G. Naglern (D). 4-37 km², 139 E, 43 H. PA und TA: Karnabrunn. Fspr und Vksch: dort. Pf: Simonsfeld. StA: Maisbirbaum. Ebst: Naglern-Simonsfeld. Bgm: Diewald Martin, ÖVP. Vizebgm: Pfundtner Josef, ÖVP

- 13. Ober-Gänsersdorf.** K. G. Ober-Gänsersdorf (D). 10-17 km², 634 E, 179 H. PA und TA: Rückersdorf-Harmannsdorf. Fspr, Vksch und Pf: dort. StA: Groß-Rußbach. Ebst: Würnitz-Hetzmannsdorf. BUS: dort. Bgm: Reinisch Johann, ÖVP. Vizebgm: Grössing Josef, ÖVP

- 14. Ober-Rohrbach.** K. G. Ober-Rohrbach (D). 6-80 km², 478 E, 137 H. PA, TA, Fspr (Nr. 6) und Vksch: dort. Pf: Klein-Wilfersdorf. StA: Stockerau. Ebst: Spillern. BUS: dort. Dschst: Korneuburg. Bgm: Müller Karl, KPÖ. Vizebgm: Gruber Franz, SPÖ

- 15. Seebarn.** K. G. Seebarn (D m. S.). 3-02 km², 217 E, 57 H. PA und TA: Rückersdorf-Harmannsdorf. Fspr (Nr. 1): dort. Vksch und Pf: Harmannsdorf. Hptsch und StA: Korneuburg. Ebst: Rückersdorf-Harmannsdorf. BUS: dort. Dschst: Korneuburg. Bgm: Vinzenz Josef, ÖVP. Vizebgm: Winter Karl, SPÖ

- 16. Simonsfeld.** K. G. Simonsfeld (D). 9-97 km², 420 E, 115 H. PA und TA: Ernstbrunn. Fspr, Vksch und Pf: dort. Hptsch: Ernstbrunn. StA: Maisbirbaum. Ebst: Naglern-Simonsfeld. BUS: dort (Linie Korneuburg—Maisbirbaum). Bgm: Scherz Heinrich, ÖVP. Vizebgm: Engelbrecht Leopold, ÖVP

- 17. Stetten.** K. G. Stetten (D). 7-66 km², 821 E, 197 H. PA und TA: Korneuburg. Vksch, Hptsch und Pf: dort. StA: Korneuburg. Ebst und BUS: dort. Bgm: Chaluppecky Franz, SPÖ. Vizebgm: Prinz Josef, SPÖ Umspannwerk AEW

- 18. Tresdorf.** K. G. Tresdorf (D). 7-35 km², 476 E, 132 H. PA und TA: Rückersdorf-Harmannsdorf. Fspr und Vksch: dort. Pf: Leobendorf. StA: Korneuburg. Ebst: Rückersdorf-Harmannsdorf oder Stetten. BUS: dort. Dschst: Korneuburg. Bgm: Dürl Michael, ÖVP. Vizebgm: Mayerhuber Anton, SPÖ

- 19. Unter-Rohrbach.** K. G. Unter-Rohrbach (D). 2-61 km², 114 E, 39 H. PA und TA: Spillern. Fspr (Nr. 10) und Vksch: Ober-Rohrbach. Pf: Klein-Wilfersdorf. StA: Stockerau. Ebst: Spillern. BUS: dort. Bgm: Bauer Franz, ÖVP. Vizebgm: Strömmner Leopold, ÖVP

- 20. Weinstein.** K. G. Weinstein (D). 3-41 km², 243 E, 59 H. PA und TA: Groß-Rußbach. Vksch: dort. Pf: Karnabrunn. StA: Groß-Rußbach. Ebst: Weinstein-Groß-Rußbach. BUS: dort. Bgm: Grabler Leopold, ÖVP. Vizebgm: Klug Johann, SPÖ

- 21. Wetzleinsdorf (Wötzleinsdorf).** K. G. Wetzleinsdorf (D). 6-00 km², 311 E, 73 H. PA und TA: Karnabrunn. Fspr (Nr. 7) und Vksch: dort. Hptsch: Korneuburg. Pf und StA: Groß-Rußbach. Ebst und BUS: dort. Dschst: Korneuburg. Bgm: Kurz Leopold, ÖVP. Vizebgm: Klug Julius, ÖVP

- 22. Würnitz.** K. G. Würnitz (D) mit Lerchenau (D m. S.). 7-12 km², 460 E, 140 H. PA, TA, Vksch und Pf: dort. StA: Groß-Rußbach. Ebst: Würnitz-Hetzmannsdorf. BUS: dort. Bgm: Brunnhuber Josef, ÖVP. Vizebgm: Bauer Josef, ÖVP. Wasenmeisterei

**B. Im Gerichtsbezirke Stockerau**

- 1. Bruderndorf.** K. G. Bruderndorf (D). 8-42 km², 280 E, 77 H. PA, TA, Fspr und Vksch: Nieder-Fellabrunn. Pf: Nieder-Hollabrunn. Hptsch, StA und Ebst: Stockerau. BUS: dort. Bgm: Weinrichter Leopold, ÖVP. Vizebgm: Mareiner Franz, ÖVP

- 2. Eggendorf am Wagram.** K. G. Eggendorf am Wagram (D). 8-51 km², 323 E, 82 H. PA, TA, Fspr, Pf und StA: Stetteldorf am Wagram. Vksch: dort. Hptsch: Hausleiten. Ebst: Gaisruck. BUS: dort. Dschst: Tulln. Bgm: Herzog Franz, ÖVP. Vizebgm: Mayerhofer Karl, ÖVP

- 3. Füllersdorf.** K. G. Füllersdorf (D). 4-69 km², 104 E, 28 H. PA und TA: Groß-Mugl. Vksch: Steinabrunn. Pf: Groß-Mugl. StA: Maisbirbaum. Ebst: Sierndorf. Bgm: Schrödl Leopold, ÖVP. Vizebgm: Mundspurger Robert, ÖVP

- 4. Gaisruck.** K. G. Gaisruck (D). 4-02 km², 230 E, 53 H. PA und TA: Hausleiten. Fspr (Nr. 1): dort. Vksch: Pettendorf. Hptsch, Pf und StA: Hausleiten. Ebst und BUS: dort. Bgm: Pisecker Johann, ÖVP. Vizebgm: Infuhr Heinrich, ÖVP

- 5. Geitzendorf.** K. G. Geitzendorf (D). 3-01 km², 127 E, 29 H. PA und TA: Groß-Mugl. Vksch und Pf: Senning. Hptsch und StA: Stockerau. Ebst: Höbersdorf. BUS: Senning. Bgm: Forstner Karl, ÖVP. Vizebgm: Lechner Johann, ÖVP

- 6. Groß-Mugl.** K. G. Groß-Mugl (M). 8-93 km², 620 E, 170 H. PA, TA, Fspr, Vksch und Pf: dort. StA: Stockerau. Ebst: Höbersdorf. BUS: dort. Bgm: Jellinek Josef, ÖVP. Vizebgm: Gabmayer Ferdinand, ÖVP Landeskindergarten, Gendarmerieposten

- 7. Haselbach (Nieder-Haselbach).** K. G. Haselbach (D). 9-52 km², 350 E, 85 H. PA und TA: Leitzersdorf. Vksch und Pf: dort. Hptsch, StA und Ebst: Stockerau. BUS: dort. Dschst: Korneuburg. Bgm: Perstinger Michael, ÖVP. Vizebgm: Buxbaum Franz, ÖVP



8. **Hatzenbach.** K. G. Hatzenbach (D) mit Grumethof (H). 7-24 km<sup>2</sup>, 206 E, 41 H. PA und TA: Sierndorf. Fspr (Nr. 1): dort. Vksch und Pf: Leitzersdorf. Hptsch und StA: Stockerau. Ebst: Sierndorf. BUS: dort. Bgm: Mantler Leopold, ÖVP. Vizebgm: Keim Franz, ÖVP
9. **Hausleiten (Hausleithen).** K. G. 1. Goldgeben (D); 2. Hausleiten (M). 10-31 km<sup>2</sup>, 752 E, 200 H. PA, TA, Fspr (Nr. 7), Vksch, Hptsch, Pf, StA, BUS und Ebst: dort. Bgm: Haas Franz, ÖVP. Vizebgm: Zellner Leopold, SPÖ
10. **Herzogbirbaum.** K. G. Herzogbirbaum (D). 14-06 km<sup>2</sup>, 530 E, 132 H. PA und TA: Groß-Mugl. Vksch und Pf: dort. StA: Maisbirbaum. Ebst: Sierndorf. BUS: dort. Bgm: Zehetmayer Franz, ÖVP. Vizebgm: Schirmböck Alois, ÖVP
11. **Höbersdorf.** K. G. Höbersdorf (D). 5-43 km<sup>2</sup>, 275 E, 70 H. PA und TA: Sierndorf, Fspr, Vksch und Pf: dort. StA: Sierndorf. Ebst: dort. Bgm: Kandler Karl, ÖVP. Vizebgm: Nechl Franz, ÖVP
12. **Klein-Wilfersdorf.** K. G. Klein-Wilfersdorf (D). 3-35 km<sup>2</sup>, 140 E, 43 H. PA und TA: Ober-Rohrbach. Fspr und Pf: dort. Vksch: Ober-Rohrbach. Hptsch und StA: Stockerau. Ebst: Spillern. BUS: Ober-Rohrbach. Dschst: Korneuburg. Bgm: Mayer Johann, ÖVP. Vizebgm: Gettinger Johann, ÖVP
13. **Leitzersdorf.** K. G. 1. Leitzersdorf (D); 2. Wiesen (D). 11-37 km<sup>2</sup>, 667 E, 178 H. PA, TA, Fspr (Nr. 1), Vksch und Pf: dort. StA: und Ebst: Stockerau. BUS: dort. Bgm: Glasl Anton, ÖVP. Vizebgm: Langschwert Franz, SPÖ
14. **Maisbirbaum.** K. G. Maisbirbaum (D). 9-49 km<sup>2</sup>, 400 E, 113 H. PA und TA: Ernstbrunn. Fspr, Vksch, Pf und StA: dort. Ebst: Naglern-Simonsfeld. BUS: dort. Bgm: Dallinger Johann, ÖVP. Vizebgm: Glasl Anton, ÖVP
15. **Merkersdorf.** K. G. Merkersdorf (D). 5-55 km<sup>2</sup>, 222 E, 66 H. PA und TA: Ernstbrunn. Fspr, Vksch und Pf: dort. StA: Maisbirbaum. Ebst: Ernstbrunn. BUS: Nursch. Bgm: Mayer Leopold, ÖVP. Vizebgm: Wichtl Ferdinand, ÖVP
16. **Nieder-Fellabrunn.** K. G. Nieder-Fellabrunn (M). 13-09 km<sup>2</sup>, 468 E, 125 H. PA, TA, Fspr und Vksch: dort. Hptsch und StA: Stockerau. Pf: Nieder-Hollabrunn. Ebst: Stockerau. BUS: dort. Dschst: Korneuburg. Bgm: Riefenthaler Josef, ÖVP. Vizebgm: Glock Johann, ÖVP
17. **Nieder-Hollabrunn.** K. G. Nieder-Hollabrunn (D). 11-01 km<sup>2</sup>, 580 E, 151 H. PA, TA und Fspr: Nieder-Fellabrunn. Vksch und Pf: dort. Hptsch, StA und Ebst: Stockerau. BUS: Nieder-Fellabrunn. Bgm: Lackner Franz, ÖVP. Vizebgm: Schwarz Georg, ÖVP
18. **Nieder-Rußbach.** K. G. Nieder-Rußbach (D). 11-42 km<sup>2</sup>, 842 E, 197 H. PA, TA, Fspr, Vksch und Pf: dort. StA: Stetteldorf am Wagram. Ebst: Groß-Weikersdorf. BUS: dort. Bgm: Streller Rudolf, ÖVP. Vizebgm: Höfinger Franz, ÖVP
19. **Nursch.** K. G. Ober-Nursch und Unter-Nursch (D). 3-96 km<sup>2</sup>, 173 E, 45 H. PA, TA und Fspr: Groß-Mugl. Fspr: dort. Vksch und Pf: Herzogbirbaum. StA: Maisbirbaum. Ebst: Sierndorf. Bgm: Eisenhut Josef, ÖVP. Vizebgm: Ertl Johann, SPÖ
20. **Ober-Hautzenthal.** K. G. Ober-Hautzenthal (D). 4-45 km<sup>2</sup>, 240 E, 71 H. PA und TA: Sierndorf. Vksch und Pf: dort. StA und Ebst: Sierndorf. BUS: dort (Linie Stockerau-Stranzendorf). Bgm: Ottermeier Franz, ÖVP. Vizebgm: Lederbauer Michael, ÖVP
21. **Ober-Mallebern.** K. G. Ober-Mallebern (D). 5-40 km<sup>2</sup>, 307 E, 87 H. PA, Fspr und TA: Schönborn-Mallebern. Vksch und Pf: dort. Hptsch: Göllersdorf. StA: Sierndorf. Ebst: Schönborn-Mallebern. BUS: dort (Linie Wien-Znaim/CSR). Bgm: Kerschbaum Josef, ÖVP. Vizebgm: Mlaker Alois, ÖVP
22. **Ober-Olberndorf.** K. G. Ober-Olberndorf (D). 5-86 km<sup>2</sup>, 330 E, 95 H. PA und TA: Stockerau. Fspr und Vksch: dort. Pf und StA: Sierndorf. Ebst: dort. Bgm: Lehner Johann, ÖVP. Vizebgm: Hoch Leopold, ÖVP
23. **Ober-Rußbach.** K. G. Ober-Rußbach (D). 7-97 km<sup>2</sup>, 334 E, 80 H. PA und TA: Nieder-Rußbach. Fspr und Vksch: dort. Pf: Nieder-Rußbach. StA: Stetteldorf am Wagram. Ebst: Groß-Weikersdorf. BUS: Nieder-Rußbach. Bgm: Raschbauer Johann, ÖVP. Vizebgm: Handschuh Josef, ÖVP
24. **Ober-Zögersdorf.** K. G. Ober-Zögersdorf (D). 6-35 km<sup>2</sup>, 161 E, 42 H. PA, TA und Fspr: Stockerau. Vksch: Schmida. Hptsch, Pf und StA: Hausleiten. Ebst: dort. Bgm: Schauhuber Johann, ÖVP. Vizebgm: Bader Franz, ÖVP
25. **Ottendorf.** K. G. Ottendorf (D). 3-50 km<sup>2</sup>, 132 E, 35 H. PA und TA: Groß-Mugl. Fspr: dort. Vksch und Pf: Herzogbirbaum. StA: Maisbirbaum. Ebst: Sierndorf. BUS: dort. Bgm: Halbwild Franz, ÖVP. Vizebgm: Reingruber Johann, ÖVP
26. **Perzendorf.** K. G. 1. Perzendorf (D); 2. Trübenseer Auantel (oH); 3. Zaina (D). 9-23 km<sup>2</sup>, 361 E, 75 H. PA und TA: Hausleiten. Fspr: dort. Vksch: Zaina. Pf, StA BUS und Ebst: Hausleiten. Bgm: Sailer Roman, ÖVP. Vizebgm: Neulinger Johann, ÖVP
27. **Pettendorf.** K. G. Pettendorf (M). 7-34 km<sup>2</sup>, 382 E, 91 H. PA und TA: Hausleiten. Fspr (Nr. 1) und Vksch: dort. Hptsch, Pf und StA, Hausleiten. BUS und Ebst: Gaisruck. Dschst: Tulln. Bgm: Mayerhofer Josef, ÖVP. Vizebgm: Wiesel Josef, ÖVP
28. **Ringendorf.** K. G. Ringendorf (D). 3-92 km<sup>2</sup>, 140 E, 37 H. PA, TA, Fspr, Vksch und Pf: Groß-Mugl. StA: Stockerau. Ebst: Schönborn-Mallebern. BUS: Groß-Mugl. Bgm: Weinhappl Josef, ÖVP. Vizebgm: Weinhappl Franz, ÖVP
29. **Roseldorf.** K. G. Roseldorf (D). 7-55 km<sup>2</sup>, 178 E, 50 H. PA und TA: Groß-Mugl. Fspr und Vksch: dort. Pf: Groß-Mugl. StA: Maisbirbaum. Ebst: Sierndorf. Bgm: Schwarz Johann, ÖVP. Vizebgm: Weinhappl Josef, ÖVP
30. **Schmida.** K. G. Schmida (D m. S). 12-32 km<sup>2</sup>, 281 E, 63 H. PA, TA und Fspr: Hausleiten. Fspr (Nr. 1) und Vksch: dort. Hptsch, Pf, StA und Ebst: Hausleiten. Bgm: Parsch Leopold, ÖVP. Vizebgm: Scheuer Friedrich, ÖVP
31. **Seitzersdorf-Wolfpassing.** K. G. Seitzersdorf-Wolfpassing mit Seitzersdorf (D) und Wolfpassing (D). 13-21 km<sup>2</sup>, 676 E, 141 H. PA, TA, Vksch, Hptsch, Pf, StA und Ebst: Hausleiten. BUS: dort. Bgm: Renner Leopold, ÖVP. Vizebgm: Zehetmayer Leopold, SPÖ
32. **Senning.** K. G. Senning (D). 7-51 km<sup>2</sup>, 335 E, 82 H. PA und TA: Sierndorf. Vksch und Pf: dort. StA: Sierndorf. Ebst: Höbersdorf. BUS: dort. Bgm: Anzböck Leopold, ÖVP. Vizebgm: Schöller Anton, ÖVP
33. **Sierndorf.** K. G. Sierndorf (M m. S). 6-25 km<sup>2</sup>, 700 E, 140 H. PA, TA, Fspr (Nr. 5), Vksch, Pf, StA, BUS und Ebst: dort. Bgm: Schwarz Anton, ÖVP. Vizebgm: Schlicksbier Franz, SPÖ
34. **Spillern.** K. G. Spillern (D). 12-69 km<sup>2</sup>, 890 E, 152 H. PA, TA, Fspr (Nr. 5) und Vksch: dort. Pf und StA: Stockerau. Ebst und BUS: dort. Bgm: Wimmer Karl, ÖVP. Vizebgm: Stöger Edmund, SPÖ
35. **Starnwörth.** K. G. Starnwörth (D). 2-79 km<sup>2</sup>, 203 E, 49 H. PA, TA, Fspr, Vksch, Pf und StA: Stetteldorf am Wagram. Hptsch: Hausleiten. Ebst: Absdorf-Hippersdorf u. Stetteldorf am Wagram. BUS: Stetteldorf am Wagram. Dschst: Tulln. Bgm: Schwarzl Josef, ÖVP. Vizebgm: Lederer Franz, ÖVP
36. **Steinabrunn.** K. G. 1. Glaswein (Glasweinerwald) (S); 2. Steinabrunn (D m. S). 14-69 km<sup>2</sup>, 154 E, 41 H. PA und TA: Groß-Mugl. Fspr (Nr. 11) und Vksch: dort. Pf: Groß-Mugl. StA: Maisbirbaum. Ebst: Schönborn-Mallebern. BUS: Groß-Mugl. Bgm: Widhalm Karl, ÖVP. Vizebgm: Wanzenböck Johann, ÖVP
37. **Stetteldorf am Wagram.** K. G. 1. Inkersdorf (D); 2. Stetteldorf (M m. S). 14-31 km<sup>2</sup>, 728 E, 159 H. PA, TA, Fspr, Vksch, Pf und StA: dort. Ebst: Absdorf-Hippersdorf. BUS: dort. Bgm: Schmied Josef, ÖVP. Vizebgm: Strenn Josef, SPÖ
38. **Stockerau.** K. G. 1. Leitzersbrunnerfeld (EH); 2. Stockerau (St); 3. Unter-Zögersdorf (D). 31-49 km<sup>2</sup>, 11.720 E, 1263 H. PA, TA, Fspr (Nr. 7, 12), 2 Vksch und Hptsch, Vksch, Pf, StA, BUS und Ebst: dort. Bgm: Wondrak Josef, SPÖ. Vizebgm: Mitterhauser Fritz, ÖVP; Hirsch Friedrich, KPO  
Arbeitsamt, Eichamt, Landeslehrlingsheim für Elektriker mit Berufsschule, Bezirksgericht
39. **Streitdorf.** K. G. Streitdorf (D m. S). 8-28 km<sup>2</sup>, 378 E, 58 H. PA und TA: Nieder-Fellabrunn. Vksch: dort. Pf: Nieder-Hollabrunn. Hptsch, StA und Ebst: Stockerau. BUS: dort. Dschst: Korneuburg. Bgm: Burger Franz, ÖVP. Vizebgm: Zinsberger Robert, ÖVP. Wasenmeisterei
40. **Unter-Hautzenthal.** K. G. Unter-Hautzenthal (D). 5-27 km<sup>2</sup>, 172 E, 45 H. PA und TA: Sierndorf. Fspr: dort. Vksch und Pf: Ober-Hautzenthal. Hptsch: Stockerau. StA und Ebst: Sierndorf. BUS: dort. Bgm: Stuxer Franz, ÖVP. Vizebgm: Schretzmeier Josef, ÖVP
41. **Unter-Mallebern.** K. G. Unter-Mallebern (D). 8-15 km<sup>2</sup>, 247 E, 68 H. PA und TA: Schönborn-Mallebern. Vksch und Pf: Höbersdorf. StA: Sierndorf. Ebst: Schönborn-Mallebern und Höbersdorf. BUS: dort. Bgm: Schirmbeck Johann, ÖVP. Vizebgm: Bauer Karl, SPÖ
42. **Unter-Parschenbrunn.** K. G. Unter-Parschenbrunn (D). 5-12 km<sup>2</sup>, 181 E, 58 H. PA und TA: Sierndorf. Vksch: dort. Hptsch: Stockerau. Pf: Ober-Hautzenthal. StA und Ebst: Sierndorf. BUS: dort. Bgm: Lederbauer Johann, ÖVP. Vizebgm: Frischeis Josef, ÖVP
43. **Wollmannsberg.** K. G. Wollmannsberg (D). 5-44 km<sup>2</sup>, 216 E, 59 H. PA und TA: Leitzersdorf. Fspr: dort. Vksch: Haselbach. Pf: Leitzersdorf. Hptsch, StA und Ebst: Stockerau. BUS: dort. Bgm: Weiskirchner Josef, ÖVP. Vizebgm: Peitl Johann, ÖVP
44. **Zissersdorf.** K. G. Zissersdorf (D). 4-50 km<sup>2</sup>, 215 E, 46 H. PA und TA: Stockerau. Fspr (Nr. 288) und Vksch: dort. Pf und StA: Hausleiten. Ebst: Stockerau und Ober-Zögersdorf. BUS: dort. Bgm: Resinger Josef, ÖVP. Vizebgm: Anzböck Karl, ÖVP

## 9. Verwaltungsbezirk Krems

(Umfasst die Gerichtsbezirke Gföhl, Krems, Langenlois und Spitz. 128 Ortsgemeinden, 227 Katastralgemeinden, 59.844 Einwohner)

### Bezirkshauptmannschaft in Krems

Allgemeine Sprechtag: Mittwoch und Samstag von 8 bis 12 Uhr

Amtstage: jeden 1. Montag im Monat in Langenlois;  
jeden 1. Dienstag im Monat in Krems;  
jeden 1. Dienstag im Monat in Mautern um 14 Uhr;  
jeden 1. Donnerstag im Monat in Gföhl und  
jeden 1. Freitag im Monat in Spitz

Amtsblatt: erscheint jeden Samstag

### Bezirkshauptmann

Sauer Rudolf, Dr., Landesoberregierungsrat

### Politischer Konzeptsbeamter

Karl Ferdinand, Dr., Landesregierungs-  
kommissär

### Amtsarzt

Passeyrer Karl, Dr. med.  
Landessanitätskommissär

### Amtstierarzt

Hiesinger Franz, Dr., Landesveterinär

### Bezirksgendarmeriekommando Krems

(Gendarmerieabteilungskommando Krems  
Nr. 3)

Gendarmerieposten

Gerichtsbezirk Gföhl

Gföhl  
Groß-Motten  
Idolsberg  
Krumau am Kamp  
Lichtenau  
Ober-Meisling  
Rastendorf  
St. Leonhard am Hornerwalde

Gerichtsbezirk Krems

Dürnstein  
Haitzendorf  
Hollenburg  
Krems  
Mautern  
Rossatz  
Senftenberg  
Weissenkirchen in der Wachau  
Gend. Erh. Exp. Krems

Gerichtsbezirk Langenlois

Hadersdorf am Kamp  
Langenlois  
Plank am Kamp  
Schilttern

Gerichtsbezirk Spitz

Aggsbach Markt  
Emmersdorf a. d. Donau  
Mitter-Arnsdorf  
Mühlendorf  
Spitz

### Bezirksschulrat in Krems

Vorsitzender

Sauer Rudolf, Dr., Landesoberregierungsrat  
Bezirkshauptmann

### Bezirksschulinspektor

Pernauer Franz

### Straßenverwaltung

siehe L. A. B/2 (Landesbauabteilungen mit dem Sitz  
in Wien, 1., Herrengasse 13)

### Bezirksbauernkammern

Gföhl. Obmann: Simlinger Karl. Stellvertreter:  
Pappenscheller Franz

Krems. Obmann: Karl Josef. Stellvertreter: Roh-  
hofer Karl

Langenlois. Obmann: Eggendorfer Theodor,  
Bundesrat. Stellvertreter: Klausner Anton

Mautern. Obmann: Löffler Franz. Stellvertreter:  
Weber Antoni, Mold Johann

Spitz. Obmann: Kranister Rudolf. Stellvertreter:  
Schöberl Franz, Landtagsabgeordneter, Bürger-  
meister von Spitz

## Alphabetisches Verzeichnis der Ortsgemeinden des Verwaltungsbezirkes Krems

Aggsbach Markt	Mollands
Aigen	Moritzrith
Allentgsgschwendt	Mottingeramt
Angern	Mühlendorf
Baumgarten	Nieder-Grünbach
Brunn am Walde	Nöhagen
Brunn im Felde	Nonnersdorf
Diendorf am Walde	Ober-Arnsdorf
Droß	Ober-Bergern
Dürnstein an der Donau	Ober-Fucha
Egelsee	Ober-Grünbach
Eisenbergeramt	Ober-Loiben
Eisengraberamt	Ober-Meisling
Els	Ober-Rohrendorf
Elsarn am Jauerling	Ober-Tautendorferamt
Elsarn im Straßertale	Pallweis
Emmersdorf an der	Palt
Donau	Paudorf
Engabrunn	Peigarten
Etsdorf am Kamp	Plank am Kamp
Felling	Preinreichs
Freischling	Priel
Furth	Raichau
Gedersdorf	Rantenberg
Geyersberg	Rastbach
Gföhl	Rastendorf
Gföhleramt	Reichaueramt
Gneixendorf	Reith
Gobelsburg	Reitern
Goßam	Rossatz
Groß-Heinrichschlag	Rührsdorf
Groß-Motten	St. Leonhard am
Gschwendt	Hornerwalde
Gut am Steg	Schenkenbrunn
Habruck	Schilttern
Hadersdorf am Kamp	Schilttingeramt
Haitzendorf	Schönberg am Kamp
Höbenbach	Schönberg-Neustift
Hofamt	Schwallenbach
Hollenburg	Seeb
Idolsberg	Senftenberg
Imbach	Senftenbergeramt
Jaidhof	Spitz
Jeitendorf	Steinaweg
Joehing	Stiefen
Kammern	Stixendorf
Krumau am Kamp	Straß im Straßertale
Krustetten	Stratzing
Ladings	Taubitz
Langenlois	Tautendorf
Lengenfeld	Thallern
Lichtenau	Theiß
Litsch- und Wurfenthal-	Tiefen-Fucha
graben	Trandorf
Lobendorf	Unter-Bergern
Loiwein	Unter-Loiben
Marbach an der Kleinen	Unter-Rohrendorf
Krems	Unter-Tautendorferamt
Marbach im Felde	Weinzierl am Walde
Maria-Laach am Jauer-	Weissenkirchen in der
ling	Wachau
Mautern	Wirdendorf
Mauternbach	Willendorf in der Wachau
Mittelberg	Wösendorf
Mittlerbergeramt	Wölfoferamt
Mitter-Arnsdorf	Zintring
Mödelndorf	Zöbing

## Ortsgemeinden

### A. Im Gerichtsbezirke Gföhl

1. Allentgsgschwendt. K. G. Allentgsgschwendt (D). 4-94 km<sup>2</sup>, 246 E, 50 H. PA, TA und Fspr (Nr. 9 a). Lichtenau. Vksch: dort. Pf: Lichtenau. StA: Gföhl. Ebst: Krems und Waldhausen. BUS: dort. Bgm: Stummer Franz, ÖVP. Vizebgm: Leitgeb Leopold, ÖVP. Gendarmerieposten
2. Brunn am Walde. K. G. Brunn am Walde (D). 4-23 km<sup>2</sup>, 240 E, 44 H. PA, TA, Fspr, Vksch und Pf: Lichtenau. Hptsch und StA: Gföhl. Ebst: Krems. BUS: dort. Dschst: Krems a. d. Donau. Bgm: Tesch Ferdinand, ÖVP. Vizebgm: Zobl Alois, ÖVP
3. Eisenbergeramt. K. G. Eisenbergeramt (ZH). 14-25 km<sup>2</sup>, 511 E, 100 H. PA und TA: Gföhl. Vksch: Gföhl, Idolsberg und Sankt Leonhard. Pf: Gföhl und St. Leonhard. Hptsch und StA: Gföhl. Ebst: Krems. BUS: dort. Bgm: Enzinger Anton, ÖVP. Vizebgm: Gschwandtner Johann, ÖVP
4. Eisengraberamt. K. G. 1. Eisengraben (D); 2. Eisengraberamt (ZH). 10-60 km<sup>2</sup>, 600 E, 124 H. PA, Fspr (Nr. 37 a und 37 b) und

TA: Gföhl. Vksch und Pf: Gföhl, Krumau und Rastbach. Hptsch und StA: Gföhl. Ebst: Krems und Langenlois. BUS: Gföhl und Krumau am Kamp. Dschst: Krems a. d. Donau. Bgm: Simlinger Karl, ÖVP. Vizebgm: Denk Josef, ÖVP

5. Felling. K. G. 1. Felling (D); 2. Hohenstein (D). 9-48 km<sup>2</sup>, 243 E, 50 H. PA und TA: Ober-Meisling. Fspr: Hohenstein. Vksch: dort und Ober-Meisling. Pf: Ober-Meisling. StA: Senftenberg. Ebst: Krems. Bgm: Thenner Karl, ÖVP. Vizebgm: Schwarz Josef, ÖVP

6. Gföhl. K. G. Gföhl (M). 6-67 km<sup>2</sup>, 1418 E, 232 H. PA, TA, Fspr (Nr. 8), Vksch, Hptsch, Pf und StA: dort. Ebst: Krems und Langenlois. BUS: dort. Bgm: Weissenböck Karl, ÖVP. Vizebgm: Bertl Franz, SPÖ

7. Gföhleramt. K. G. Gföhleramt (ZH). 23-00 km<sup>2</sup>, 527 E, 111 H. PA, TA, Fspr, Vksch, Hptsch, Pf und StA: Gföhl. Ebst: Krems und Langenlois. BUS: Gföhl. Dschst: Krems a. d. Donau. Bgm: Lemmerhofer Ignaz, ÖVP. Vizebgm: Simlinger Ignaz, ÖVP

8. Groß-Motten. K. G. Groß-Motten (D). 3-48 km<sup>2</sup>, 238 E, 46 H. PA, TA, Fspr (Nr. 3) und Vksch: dort. Pf: Rastbach. StA: Gföhl. Ebst: Krems. BUS: Nieder-Grünbach und Gföhl. Dschst: Krems a. d. Donau. Bgm: Lemp Johann, ÖVP. Vizebgm: Dröschner Johann, SPÖ

9. Idolsberg. K. G. 1. Eisenberg (D); 2. Idolsberg (D); 3. Thurnberg (D). 9-19 km<sup>2</sup>, 504 E, 92 H. PA, TA, Fspr (Nr. 3), Vksch und Pf: dort. StA: Gföhl. Ebst: Göpfritz, Gars-Thunau und Krems. BUS: Eisenberg, Idolsberg und Thurnberg. Dschst: Krems a. d. Donau. Bgm: Gschwandtner Josef, ÖVP. Vizebgm: Engelmayr Johann, ÖVP

10. Jaidhof. K. G. Jaidhof (D). 3-98 km<sup>2</sup>: 342 E, 42 H. PA, TA, Fspr (Nr. 2 und 3), Vksch, Hptsch, Pf und StA: Gföhl. Ebst: Krems. BUS: dort. Dschst: Krems a. d. Donau. Bgm: Wildeis Rudolf, ÖVP. Vizebgm: Hofmann Emmerich, SPÖ

11. Jeitendorf. K. G. 1. Jeitendorf (D); 2. Wietzen (D). 6-46 km<sup>2</sup>, 248 E, 47 H. PA und TA: Rastenberger. Vksch: Nieder-Grünbach und Allentgsgschwendt. Pf: Nieder-Grünbach und Brand. StA: Rastendorf. Ebst: Krems und Waldhausen. Bgm: Bernhardt Rudolf, ÖVP. Vizebgm: Kurz Franz, ÖVP

12. Krumau am Kamp. K. G. 1. Dobra (untere Waldhütten); 2. Krumau (M) mit Krumauer Waldhütten. 6-73 km<sup>2</sup>, 455 E, 95 H. PA, TA, Fspr, Vksch und Pf: dort. StA: Gföhl. Ebst: Allentsteig und Krems. Bgm: Hofbauer Josef, ÖVP. Vizebgm: Tiefenbacher Leopold, SPÖ

13. Ladings. K. G. 1. Ebergerssch (D); 2. Ladings (D); 3. Scheitz (D). 6-50 km<sup>2</sup>, 253 E, 51 H. PA: Lichtenau. TA: Gföhl. Vksch: Allentgsgschwendt, Lichtenau und Albrechtsberg. Pf: Lichtenau und Albrechtsberg. StA: Gföhl. Ebst: Krems. Bgm: Neuwrth Franz, ÖVP. Vizebgm: Grötz Leopold, ÖVP

14. Lichtenau. K. G. Lichtenau (D). 3-08 km<sup>2</sup>, 225 E, 39 H. PA: dort. TA: Krems a. d. Donau. Vksch und Pf: dort. StA: Gföhl. Ebst: Krems. BUS: dort (Linie Krems/Donau—Zwetl). Dschst: Krems a. d. Donau. Bgm: Perner Hermann, ÖVP. Vizebgm: Noitzmüller Ignaz, ÖVP

15. Litsch- und Wurfenthalgraben. K. G. 1. Garmanns (D); 2. Litsch- und Wurfenthalgraben (EH). 4-19 km<sup>2</sup>, 161 E, 32 H. PA, TA, Vksch, Hptsch und StA: Gföhl. Pf: Gföhl und Ober-Meisling. Ebst: Krems. BUS: Gföhl und Unter-Meisling. Bgm: Völker Johann, ÖVP. Vizebgm: Helmreich Ferdinand, ÖVP

- 16. Loiwein.** K. G. 1. Loiwein (M); 2. Wurschenaigen (D). 9-36 km<sup>2</sup>, 345 E, 76 H. PA: Lichtenau. TA: Gföhl. Fspr (Nr. 1), Vksch und Pf: dort. Hptsch und StA: Gföhl. Ebst: Krems. BUS: dort. Dschst: Krems. Bgm: Pappenscheller Franz, ÖVP. Vizebgm: Hengstberger Leopold, ÖVP
- 17. Marbach im Felde.** K. G. Marbach (D). 4-66 km<sup>2</sup>, 206 E, 46 H. PA und TA: Rastenberg. Fspr: dort. (Nr. 43). Vksch und Pf: Nieder-Grünbach. Hptsch: Gföhl. StA: Rastenberg. Ebst: Waldhausen, Klein-Schönau und Krems. BUS: dort. Dschst: Krems a. d. Donau. Bgm: Anthofer Franz, ÖVP. Vizebgm: Rauscher Peregrin, ÖVP
- 18. Mittelbergeramt.** K. G. 1. Lengenfelderamt (ZH); 2. Mittelbergeramt (ZH). 11-88 km<sup>2</sup>, 160 E, 35 H. PA und TA: Gföhl. Vksch und Pf: Gföhl, Lengenfeld, Mittelberg und Schiltner. StA: Gföhl. Ebst: Krems und Langenlois. Bgm: Loidl Franz, ÖVP. Vizebgm: Rieder Johann, ÖVP
- 19. Morizreith.** K. G. 1. Grottendorf (D); 2. Morizreith (D); 3. Neubau (D). 5-13 km<sup>2</sup>, 360 E, 76 H. PA: Gföhl (für Grottendorf: Groß-Motten). TA: Gföhl (für Grottendorf: Groß-Motten). Fspr: Gföhl [Nr. 37 e] (für Grottendorf: Groß-Motten [Nr. 4]). Vksch und Pf: Rastbach, Hptsch und StA: Gföhl. Ebst: Krems und Langenlois. BUS: Gföhl. Bgm: Tiefenbacher Leopold, ÖVP. Vizebgm: Weber Konrad, SPÖ
- 20. Mottingeramt.** K. G. Mottingeramt (ZH) und Schöberlberg (EH). 16-37 km<sup>2</sup>, 391 E, 76 H. PA und TA: Groß-Motten. TA: Rastenberg. Vksch: Groß-Motten. Vksch und Pf: Rastbach, Rastenberg, Krumau und Nieder-Grünbach. Hptsch: Gföhl. StA: Rastenberg. Ebst: Krems und Langenlois. BUS: Marbach im Felde. Bgm: Simlinger Leopold, ÖVP. Vizebgm: Braun Franz, ÖVP
- 21. Nieder-Grünbach.** K. G. 1. Nieder-Grünbach (D); 2. Sperkenthal (D). 5-17 km<sup>2</sup>, 310 E, 64 H. PA: Groß-Motten. TA: Nieder-Grünbach. Vksch und Pf: dort. StA: Rastenberg. Ebst: Krems. BUS: dort. Bgm: Rihs Josef, ÖVP. Vizebgm: Gutmann Franz, ÖVP
- 22. Ober-Grünbach.** K. G. 1. Erdweis (D); 2. Ober-Grünbach (D). 4-47 km<sup>2</sup>, 230 E, 44 H. PA und TA: Lichtenau. Fspr: Lichtenau (Nr. 4 d). Vksch und Pf: Nieder-Grünbach. StA: Rastenberg. Ebst: Krems und Waldhausen. BUS: dort. Bgm: Haßlmayer Franz, ÖVP. Vizebgm: Rihs Josef, ÖVP
- 23. Ober-Meising.** K. G. 1. Ober-Meising (D); 2. Unter-Meising (D). 3-05 km<sup>2</sup>, 366 E, 70 H. PA und TA: dort. Vksch und Pf: dort. StA: Senftenberg. BUS: dort. Ebst: Krems. Dschst: Krems a. d. Donau. Bgm: Maurer Leopold, SPÖ. Vizebgm: Zaiser Johann, ÖVP
- 24. Ober-Tautendorferamt.** K. G. Ober-Tautendorferamt (ZH). 7-44 km<sup>2</sup>, 200 E, 45 H. PA, TA, Fspr und Vksch: St. Leonhard am Hornerwalde. Hptsch: Gföhl und Gars am Kamp. Pf und StA: St. Leonhard (Hornerwald). Ebst: Gars-Thunau und Buchberg. BUS: St. Leonhard am Hornerwalde. Bgm: Steiner August, ÖVP. Vizebgm: Enzinger Josef, ÖVP
- 25. Pallweis.** K. G. Pallweis (D). 3-74 km<sup>2</sup>, 193 E, 42 H. PA und Fspr: Groß-Motten. TA: Gföhl. Vksch und Pf: Nieder-Grünbach und Rastbach. StA: Gföhl. Ebst: Krems. BUS: Lichtenau. Bgm: Wimmer Franz, ÖVP. Vizebgm: Dörr Johann, ÖVP
- 26. Peigarten.** K. G. Peigarten (D). 5-35 km<sup>2</sup>, 165 E, 35 H. PA: Rastenberg. TA: Rastenberg. Fspr, Vksch, Pf und StA: Rastenberg. Ebst: Klein-Schönau, Krems und Zwettl. BUS: Rastenberg. Bgm: Schrenk Ignaz, ÖVP. Vizebgm: Riegler Anton, ÖVP
- 27. Preinreichs.** K. G. Preinreichs (D). 5-27 km<sup>2</sup>, 235 E, 54 H. PA, TA, Fspr, Vksch und Pf: Krumau am Kamp. Hptsch und StA: Gföhl. Ebst: Krems. BUS: dort. Bgm: Widhalm Josef, ÖVP. Vizebgm: Lemp Karl, ÖVP
- 28. Rastbach.** K. G. 1. Rastbach (D); 2. Reising (D). 5-05 km<sup>2</sup>, 256 E, 55 H. PA, Fspr und TA: Gföhl. Vksch und Pf: dort. StA: Gföhl. Ebst: Krems. BUS: Gföhl. Bgm: Huber Josef, ÖVP. Vizebgm: Purker Leopold, ÖVP
- 29. Rastenberg.** K. G. 1. Rastenberg (D); 2. Rastenberg (M). 11-10 km<sup>2</sup>, 553 E, 110 H. PA, TA, Fspr, Vksch, Pf und StA: dort. Ebst: Klein-Schönau, Krems und Zwettl. BUS: dort. Bgm: Schnabel Josef, ÖVP. Vizebgm: Peel Johann, ÖVP
- 30. Reitern.** K. G. Reitern (D). 3-65 km<sup>2</sup>, 165 E, 35 H. PA und TA: Gföhl. Fspr: dort (Nr. 38). Vksch: Rastbach. Hptsch, Pf und StA: Gföhl. Ebst: Krems. BUS: Gföhl. Dschst: Krems a. d. Donau. Bgm: Rumpelmayer Anton, ÖVP. Vizebgm: Schwarzwart Karl, ÖVP
- 31. St. Leonhard am Hornerwalde.** K. G. 1. St. Leonhard am Hornerwalde (auch Hornerwald) (ZH); 2. Wilhalm (D). 17-89 km<sup>2</sup>, 769 E, 161 H. PA, TA und Fspr: dort. Vksch: dort und Idolsberg. Pf: dort und Alt-Pölla. StA: dort. Ebst: Gars-Thunau. Bgm: Rauscher Johann, ÖVP. Vizebgm: Fuhs Alois, ÖVP
- 32. Schiltengeramt.** K. G. Schiltengeramt (ZH). 11-93 km<sup>2</sup>, 185 E, 37 H. PA und TA: Schiltner bei Langenlois. Vksch und Pf: Gföhl und Schiltner. Hptsch: Langenlois und Gföhl. StA: Gföhl. Ebst: Langenlois. Bgm: Feyertag Karl, ÖVP. Vizebgm: Lemerhofer Johann, ÖVP
- 33. Seeb.** K. G. Seeb (D). 5-46 km<sup>2</sup>, 174 E, 37 H. PA und TA: Gföhl. Fspr: Ober-Meising (Nr. 2). Vksch und Pf: Loiwein. Hptsch und StA: Gföhl. Ebst: Krems. BUS: dort. Dschst: Krems a. d. Donau. Bgm: Pomaßl Franz, ÖVP. Vizebgm: Feßl Leopold, SPÖ
- 34. Senftenbergeramt.** K. G. 1. Meislingeramt (ZH); 2. Senftenbergeramt (ZH). 16-99 km<sup>2</sup>, 265 E, 36 H. PA, Fspr und TA: Senftenberg. Vksch: Ober-Meising, Raichau und Senftenberg. Hptsch: Krems. Pf: Ober-Meising. StA: Senftenberg. Ebst und Dschst: Krems. Bgm: Kaufmann Johann, SPÖ. Vizebgm: Denk Josef, ÖVP
- 35. Taubitz.** K. G. Taubitz (D). 3-66 km<sup>2</sup>, 136 E, 27 H. PA: Lichtenau. TA: Krems a. d. Donau. Vksch: Felling. Pf: Loiwein. StA: Senftenberg. Ebst: Krems. BUS: Lichtenau und Loiwein. Dschst: Krems a. d. Donau. Bgm: Allinger Josef, ÖVP. Vizebgm: Geyer Leopold, SPÖ
- 36. Tautendorf.** K. G. Tautendorf (D). 4-88 km<sup>2</sup>, 383 E, 83 H. PA, Fspr (Nr. 51 a) und TA: Gars am Kamp. Vksch und Pf: dort. StA: St. Leonhard (Hornerwald). Hptsch und Ebst: Gars-Thunau. Bgm: Steiner Franz, ÖVP. Vizebgm: Steininger Johann, SPÖ
- 37. Unter-Tautendorferamt.** K. G. Unter-Tautendorferamt (ZH). 10-73 km<sup>2</sup>, 264 E, 52 H. PA: St. Leonhard (Hornerwald). TA: Gföhl und Gars. Vksch und Pf: Gföhl, St. Leonhard und Tautendorf. StA: St. Leonhard (Hornerwald). Ebst: Gars-Thunau und Buchberg. Bgm: Steiner Johann, ÖVP. Vizebgm: Laekner Konrad, SPÖ
- 38. Wolfshoferamt.** K. G. Wolfshoferamt (ZH). 17 km<sup>2</sup>, 697 E, 148 H. PA, TA, Fspr, Vksch, Pf und StA: St. Leonhard am Hornerwalde. Ebst: Gars-Thunau. BUS: dort. Bgm: Jungwirth Johann, ÖVP. Vizebgm: Widhalm Georg, ÖVP
- 2. Angern.** K. G. Angern mit Wolfsberg (D m. S). 1-44 km<sup>2</sup>, 230 E, 52 H. PA u. TA: Hollenburg. Fspr: Thallern (Nr. 2). Vksch und Pf: Brunnkirchen. Hptsch: Krems a. d. Donau. StA: Hollenburg. Ebst: Furth-Palt. BUS: dort. Dschst: dort (derzeit nicht in Betrieb). Bgm: Rohrhofer Josef, SPÖ. Vizebgm: Rehberger Leopold, ÖVP
- 3. Baumgarten.** K. G. Baumgarten (D). 2-19 km<sup>2</sup>, 172 E, 34 H. PA, TA, Fspr, Vksch und Pf: Mautern. Hptsch: Stein. StA: Mautern. Ebst: Stein-Mautern. BUS: Mautern. Dschst: Stein. Bgm: Deisenberger Karl, ÖVP. Vizebgm: Deisenberger Johann, SPÖ
- 4. Brunn im Felde.** K. G. 1. Brunn im Felde (D); 2. Stratzdorf (D). 5-18 km<sup>2</sup>, 504 E, 103 H. PA und TA: Gedersdorf. Fspr: Hadersdorf (Nr. 32). Vksch und Pf: dort. StA: Hadersdorf am Kamp. Ebst: Gedersdorf. BUS: Hadersdorf am Kamp. Bgm: Kaiser Matthäus, ÖVP. Vizebgm: Herndler Anton, SPÖ
- 5. Droß.** K. G. 1. Droß (D); 2. Droßeramt (ZH). 10-31 km<sup>2</sup>, 530 E, 103 H. PA und TA: Lengenfeld. Fspr: dort (Nr. 2). Vksch und Pf: dort. StA: Langenlois. Ebst: Krems. BUS: dort. Dschst: Krems a. d. Donau. Bgm: Huth Leopold, ÖVP. Vizebgm: Baumgartner Franz, SPÖ
- 6. Dürnstein an der Donau.** K. G. Dürnstein an der Donau (St) mit Dürnsteiner Waldhütten (R). 11-33 km<sup>2</sup>, 631 E, 116 H. PA, TA, Fspr (Nr. 8), Vksch, Pf, StA und Dschst: dort. Hptsch: Krems a. d. Donau. Ebst: Dürnstein-Ober-Loiben. Bgm: Schendl Johann, ÖVP. Vizebgm: Kühtreiber Alois, SPÖ
- 7. Egelsee.** K. G. 1. Egelsee (D) mit Alaunthal (R); 2. Scheibenhof (D). 7-72 km<sup>2</sup>, 623 E, 137 H. PA: Stein (Donau). TA: Krems-Stein. Vksch und Pf: dort. StA: Dürnstein. Ebst, BUS und Dschst: Krems-Stein. Bgm: Harrer Richard, ÖVP. Vizebgm: Streibel Friedrich, SPÖ
- 8. Furth.** K. G. Furth (M) mit Bannholz. 3-22 km<sup>2</sup>, 897 E, 174 H. PA, TA, Vksch und Pf: dort. StA: Mautern. Ebst: Furth-Palt und Furth-Göttweig. Bgm: Priesner Josef, SPÖ. Vizebgm: Löffler Franz, ÖVP
- 9. Gedersdorf.** K. G. Gedersdorf (D). 2-91 km<sup>2</sup>, 249 E, 53 H. PA, TA, Fspr und Vksch: dort. Hptsch: Krems. Pf: Brunn im Felde. StA: Hadersdorf am Kamp. Ebst: dort. Dschst: Krems a. d. Donau. Bgm: Kaiser Leopold, ÖVP. Vizebgm: —
- 10. Geyersberg.** K. G. 1. Geyersberg (D) mit Plaimberg (D); 2. Maria-Langeegg (D); 3. Nesselstauden (D) mit Kreuzlerhof. 4. Scheiblwies (D). 9-72 km<sup>2</sup>, 242 E, 56 H. PA und TA: Gansbach. Fspr: dort und Scheiblwies. Vksch: dort. Pf: Maria-Langeegg. StA: Rossatz. Ebst: Stein-Mautern und Spitz. BUS: Nesselstauden und Maria-Langeegg. Dschst: Spitz. Bgm: Diernegger Josef, ÖVP. Vizebgm: Weber Karl, ÖVP
- 11. Gneixendorf.** K. G. Gneixendorf (D). 2-32 km<sup>2</sup>, 365 E, 65 H. PA und TA: Krems. Vksch: dort. Pf: Stratzing. StA: Langenlois. Ebst: Krems. BUS: dort (Linie Krems—Langenlois). Dschst: Krems a. d. Donau. Bgm: Parisot Franz, SPÖ. Vizebgm: Walzer Anton, ÖVP
- 12. Haitzendorf.** K. G. 1. Grunddorf (D); 2. Haitzendorf (D); 3. Kamp mit Grafenegg (D); 4. Sittendorf (D). 14-82 km<sup>2</sup>, 1424 E, 123 H. PA, TA, Fspr (Nr. 2), Vksch und Pf: dort. StA: Hadersdorf am Kamp. Ebst: Wagram-Grafenegg und Hadersdorf am Kamp. Bgm: Schober Franz, ÖVP. Vizebgm: Faller Leopold, SPÖ; Sieberth Josef, ÖVP
- 13. Höbenbach.** K. G. 1. Eggendorf (D); 2. Höbenbach (D). 6-99 km<sup>2</sup>, 454 E, 97 H. PA, Fspr (Nr. 21) und TA: Furth. Vksch: dort. Pf: Göttweig. StA: Hollenburg. Ebst und BUS: Paudorf. Dschst: Hollenburg a. d. Donau. Bgm: Ruhm Josef, ÖVP. Vizebgm: Berger Anton, SPÖ

#### B. Im Gerichtsbezirke Krems

- 1. Aigen.** K. G. Aigen (D). 0-29 km<sup>2</sup>, 160 E, 34 H. PA und TA: Furth-Göttweig. Fspr (Nr. 33), Vksch und Pf: Furth. Hptsch: Stein. StA: Mautern. Ebst und BUS: Furth-Göttweig. Dschst: Stein-Mautern. Bgm: Langer Anton, SPÖ. Vizebgm: Tersch Franz, ÖVP; Gubsch Adolf, KPÖ

- 14. Hollenburg.** K. G. Hollenburg (M). 7-79 km<sup>2</sup>, 454 E, 85 H. PA, TA, Fspr (Nr. 4), Vksch, Pf, StA, BUS und Dschst: dort. Ebst: Furth-Palt und Traismauer. Bgm: Blauensteiner Johann, SPÖ. Vizebgm: Hick Rudolf, ÖVP
- 15. Imbach.** K. G. Imbach (D). 3-48 km<sup>2</sup>, 562 E, 105 H. PA und TA: Krems-Rehberg. Vksch und Pf: dort. StA: Senftenberg. Ebst: Krems. BUS: dort. Dschst: Krems a. d. Donau. Bgm: Wintersberger Franz, ÖVP. Vizebgm: —
- Krems bildet einen selbständigen Verwaltungsbezirk**
- 16. Krustetten.** K. G. Krustetten (D). 2-59 km<sup>2</sup>, 230 E, 54 H. PA und TA: Furth-Göttweig. Fspr: dort (Nr. 47). Vksch: Tiefen-Fucha. Pf: Göttweig. StA: Hollenburg. Ebst: Paudorf. BUS: Hollenburg. Bgm: Steiner Leopold, ÖVP. Vizebgm: Lackinger Anton, SPÖ
- 17. Mautern.** K. G. Mautern mit Vorstadt Mautern und Nikolai (St). 5-46 km<sup>2</sup>, 1.445 E, 198 H. PA, TA, Fspr (Nr. 7), Vksch, Pf und StA: dort. Ebst: Stein-Mautern. BUS: dort. Bgm: Rohrhofer Hubert, SPÖ. Vizebgm: Zickbauer Alois, ÖVP
- 18. Mauternbach.** K. G. Mauternbach mit Hundsheim (D). 1-58 km<sup>2</sup>, 375 E, 73 H. PA, TA, Fspr (Nr. 32), Vksch, Pf und StA: Mautern. Hptsch: Stein a. d. Donau. Ebst: Stein-Mautern. BUS: Mautern. Dschst: Stein a. d. Donau. Bgm: Kröpl Johann, SPÖ. Vizebgm: Dürauer Josef, ÖVP
- 19. Nöhagen.** K. G. Nöhagen (D). 7-20 km<sup>2</sup>, 280 E, 60 H. PA und TA: Weinzierl am Walde. Vksch: dort. Pf: Weinzierl am Walde, Els und Ober-Meising. StA: Weißenkirchen in der Wachau. Ebst: Weißenkirchen. BUS: dort. Dschst: Weißenkirchen in der Wachau. Bgm: Steirer Alois, ÖVP. Vizebgm: Starkl Alois, ÖVP
- 20. Ober-Bergern.** K. G. Ober-Bergern (D). 6-39 km<sup>2</sup>, 252 E, 61 H. PA und TA: Mautern. Fspr: dort. Vksch und Pf: Unter-Bergern. Hptsch: Stein a. d. Donau. StA: Rossatz. Ebst: Stein-Mautern. BUS: dort. Dschst: Stein a. d. Donau. Bgm: Gallauer Josef, ÖVP. Vizebgm: Faux Heinrich, SPÖ
- 21. Ober-Fucha.** K. G. Ober-Fucha (D). 1-02 km<sup>2</sup>, 184 E, 40 H. PA, Fspr (Nr. 2) und TA: Furth. Vksch und Pf: Brunnkirchen. Hptsch: Krems a. d. Donau. StA: Hollenburg. Ebst: Furth-Göttweig. BUS: Brunnkirchen. Dschst: Hollenburg. Bgm: Haipl Josef, ÖVP. Vizebgm: Aigner Josef, SPÖ
- 22. Ober-Loiben.** K. G. Ober-Loiben (D). 1-10 km<sup>2</sup>, 177 E, 35 H. PA, TA und Fspr: Dürnstein. Vksch und Pf: Unter-Loiben. StA: Dürnstein a. d. Donau. Ebst: Dürnstein-Ober-Loiben und Unter-Loiben. Bgm: Doppler Christoph, ÖVP. Vizebgm: Granner Anton, ÖVP
- 23. Ober-Rohrendorf.** K. G. Ober-Rohrendorf (D). 6-30 km<sup>2</sup>, 533 E, 83 H. PA, TA und Fspr: Rohrendorf. Vksch und Pf: dort. StA: Hadersdorf am Kamp. Ebst und BUS: Rohrendorf. Dschst: Stein a. d. Donau. Bgm: Heiderer Josef, ÖVP. Vizebgm: Renk Gustav, SPÖ
- 24. Palt.** K. G. Palt (D). 5-54 km<sup>2</sup>, 519 E, 76 H. PA, TA, Vksch und Pf: Furth. StA: Mautern. Ebst: Furth-Palt. BUS: dort. Bgm: Fischer Franz, SPÖ. Vizebgm: Tiefenböck Josef, ÖVP
- 25. Paudorf.** K. G. 1. Hörfarth (D) mit Hellerhof (H); 2. Meidling im Tale (D); 3. Paudorf (D). 18-45 km<sup>2</sup>, 886 E, 163 H. PA und TA: Furth. Fspr: dort und Hörfarth. Vksch dort. Hptsch: Krems a. d. Donau. Pf: Göttweig. StA: Hollenburg. Ebst und BUS: dort. Dschst: Krems a. d. Donau. Bgm: Kastner Emmerich, SPÖ. Vizebgm: Einzinger Josef, ÖVP
- 26. Priel.** K. G. Priel (D). 1-28 km<sup>2</sup>, 125 E, 29 H. PA, TA, Fspr (Nr. 1), Vksch und Pf: Droß. StA: Langenlois. Ebst: Krems. BUS: Droß. Dschst: Krems a. d. Donau. Bgm: Türk Josef, ÖVP. Vizebgm: Werner Karl, ÖVP
- 27. Raichau.** K. G. 1. Ostra (D); 2. Raichau (D). 5-93 km<sup>2</sup>, 240 E, 46 H. PA, TA und Fspr: Ober-Meising. Vksch: dort. Hptsch: Krems a. d. Donau. Pf: Ober-Meising. StA: Senftenberg. Ebst: Krems. BUS: dort. Dschst: Krems und Weißenkirchen in der Wachau. Bgm: Zierlinger Franz, ÖVP. Vizebgm: Weillechner Josef, ÖVP; Karl Johann, ÖVP
- 28. Reichauerramt.** K. G. Reichauerramt (D). 8-63 km<sup>2</sup>, 120 E, 22 H. PA, Fspr und TA: Senftenberg. Vksch: Raichau. Hptsch: Krems a. d. Donau. Pf: Ober-Meising. StA: Senftenberg. Ebst: Krems. BUS: Senftenberg. Dschst: Krems a. d. Donau. Bgm: Ettenauer Franz, ÖVP. Vizebgm: Dockner Rudolf, ÖVP
- 29. Rossatz.** K. G. Rossatz (M) mit Rossatzbach (D). 14-88 km<sup>2</sup>, 648 E, 138 H. PA, TA, Fspr (Nr. 5), Vksch, Pf, StA und BUS: dort. Ebst: Dürnstein-Ober-Loiben. Bgm: Klinger Franz, ÖVP. Vizebgm: Frischengruber Anton, SPÖ, Arzt
- 30. Rührsdorf.** K. G. Rührsdorf (D) mit Ober- und Unter-Kienstock (EH) und St. Lorenzen (EH). 4-84 km<sup>2</sup>, 178 E, 43 H. PA und TA: Rossatz. Vksch und Pf: Rossatz und Mitterarnsdorf. StA: Rossatz. Ebst: Dürnstein und Weißenkirchen. Bgm: Mischer Anton, ÖVP. Vizebgm: Spitzer Leopold, SPÖ
- 31. Schenkenbrunn.** K. G. 1. Schenkenbrunn (D) mit Palmühle (EH); 2. Wolfenreith (D). 13-16 km<sup>2</sup>, 245 E, 50 H. PA und TA: Mautern. Fspr: dort. Vksch: Geysersberg. Pf: Maria-Langegg. StA: Rossatz. Ebst: Klein-Wien und Stein-Mautern. BUS: dort (Linie Krems—Maria-Langegg). Dschst: Krems a. d. Donau. Bgm: Humpelstetter Franz, ÖVP. Vizebgm: Brantner Johann, ÖVP
- 32. Senftenberg.** K. G. Senftenberg (M). 4-39 km<sup>2</sup>, 1050 E, 205 H. PA, TA, Fspr (Nr. 9), Vksch, Pf und StA: dort. Hptsch und Ebst: Krems. BUS: dort. Dschst: Krems a. d. Donau. Bgm: Proidl Leopold, ÖVP. Vizebgm: Hufnagel Karl, SPÖ
- 33. Steinaweg.** K. G. 1. Göttweig (Stift), Pfisterhof (Mü); 2. Steinaweg (D) mit Klein-Wien (D). 2-28 km<sup>2</sup>, 370 E, 58 H. PA und TA: Furth-Göttweig. Vksch: Furth. Hptsch: Krems a. d. Donau. Pf: Göttweig. StA: Mautern. Ebst: Klein-Wien. Dschst: Stein a. d. Donau. Bgm: Ramoser Alois, ÖVP. Vizebgm: Schweitzer Josef, SPÖ
- 34. Stixendorf.** K. G. Stixendorf (D). 5-02 km<sup>2</sup>, 175 E, 31 H. PA, Vksch und Pf: Weinzierl am Walde. Fspr: dort. StA und Ebst: Weißenkirchen in der Wachau. BUS: Weinzierl am Walde. Bgm: Karl Franz, ÖVP. Vizebgm: Öttl Franz, ÖVP
- 35. Stratzing.** K. G. Stratzing (M). 5-84 km<sup>2</sup>, 520 E, 108 H. PA und TA: Krems. Vksch und Pf: dort. Hptsch: Krems a. d. Donau. StA: Langenlois. Ebst: Krems. BUS: dort. Bgm: Siller Adolf, ÖVP. Vizebgm: Schmid Anton, ÖVP
- 36. Thallern.** K. G. Thallern (D) mit einem Steinkohlen-Bergwerke (EH) und Brunnkirchen (D). 5-02 km<sup>2</sup>, 380 E, 82 H. PA und TA: Furth-Göttweig. Vksch und Pf: Brunnkirchen. Hptsch: Krems a. d. Donau. StA: Mautern. Ebst: Furth-Palt. BUS: dort. Bgm: Götschner Josef, ÖVP. Vizebgm: Kugler Karl, SPÖ
- 37. Theiß.** K. G. 1. Alt-Weidling (D); 2. Donaudorf (D); 3. Schlickendorf (D); 4. Theiß (D). 10-77 km<sup>2</sup>, 653 E, 114 H. PA und TA: Gedersdorf. Fspr (Nr. 9 und 12): Rohrendorf. Vksch und Pf: dort. StA: Hadersdorf am Kamp. Ebst: Gedersdorf und Rohrendorf. Bgm: Munk Josef, ÖVP. Vizebgm: Fasching Leopold, SPÖ
- 38. Tiefen-Fucha.** K. G. Tiefen-Fucha (D). 2-08 km<sup>2</sup>, 301 E, 69 H. PA: Furth-Göttweig. TA: Furth. Fspr (Nr. 1) und Vksch: dort. Pf: Brunnkirchen. StA: Hollenburg. Ebst: Furth-Göttweig. BUS: Furth und Angern. Dschst: Krems-Stein. Bgm: Frühwald Ferdinand, SPÖ. Vizebgm: Tersch Anton, ÖVP
- 39. Unter-Bergern.** K. G. Unter-Bergern (D). 7-31 km<sup>2</sup>, 463 E, 98 H. PA und TA: Mautern. Fspr, Vksch und Pf: dort. StA: Rossatz. Ebst: Stein-Mautern. BUS: dort. Dschst: Stein a. d. Donau. Bgm: Hiesel Josef, SPÖ. Vizebgm: Schweigl Johann, ÖVP
- 40. Unter-Loiben.** K. G. Unter-Loiben mit Rothenhof (D). 4-34 km<sup>2</sup>, 330 E, 67 H. PA und TA: Dürnstein (Donau). Fspr (Nr. 4), Vksch und Pf: dort. StA: Dürnstein a. d. Donau. Ebst und BUS: dort. Dschst: Dürnstein a. d. Donau. Bgm: Gattinger Anton, ÖVP. Vizebgm: Scheibnplflug Josef, SPÖ. Winzergenossenschaft
- 41. Unter-Rohrendorf.** K. G. 1. Neustift a. d. Donau (D); 2. Unter-Rohrendorf mit Neu-Weidling (D). 3-48 km<sup>2</sup>, 693 E, 112 H. PA, TA und Fspr: Rohrendorf. Vksch und Pf: Ober-Rohrendorf. Hptsch: Krems a. d. Donau. StA: Hadersdorf am Kamp. Ebst und BUS: Rohrendorf. Dschst: Stein a. d. Donau. Bgm: Veigl Franz, ÖVP. Vizebgm: Pichler Rupert, ÖVP
- 42. Weinzierl am Walde.** K. G. 1. Maigen (D); 2. Weinzierl am Walde (D). 7-49 km<sup>2</sup>, 288 E, 47 H. PA und Fspr (Nr. 1): dort. StA: Weißenkirchen. Vksch und Pf: dort. StA und Ebst: Weißenkirchen. BUS: dort. Bgm: Fuchs Karl, ÖVP. Vizebgm: Hofbauer Alois, ÖVP
- 43. Weißenkirchen in der Wachau.** K. G. Weißenkirchen in der Wachau (M). 10-75 km<sup>2</sup>, 1085 E, 223 H. PA, TA, Fspr (Nr. 13), Vksch, Pf, StA, Ebst, BUS und Dschst: dort. Bgm: Graf Ignaz, ÖVP. Vizebgm: Helbich Franz, SPÖ

### C. Im Gerichtsbezirke Langenlois

- 1. Diendorf am Walde.** K. G. 1. Diendorf am Walde (D); 2. Oberrholz (D). 4-80 km<sup>2</sup>, 98 E, 23 H. PA und TA: Mühlbach. Fspr, Vksch und Pf: Elsnarn. StA: Hadersdorf am Kamp. Ebst: Etsdorf-Straß. Bgm: Bierbaum Johann, ÖVP. Vizebgm: Friedl Leopold, ÖVP
- 2. Elsnarn im Straßerthale.** K. G. Elsnarn (D). 2-72 km<sup>2</sup>, 273 E, 75 H. PA und TA: Straß im Straßerthale. Fspr (Nr. 2), Vksch und Pf: dort. Hptsch: Langenlois. StA: Hadersdorf am Kamp. Ebst: Hadersdorf und Etsdorf-Straß. Bgm: Auer Karl, ÖVP. Vizebgm: Kienböck Franz, ÖVP. Milchgenossenschaft
- 3. Engabrunn.** K. G. Engabrunn (D). 3-86 km<sup>2</sup>, 550 E, 109 H. PA und TA: Etsdorf (Kamp). Fspr (Nr. 87), Vksch und Pf: dort. StA: Hadersdorf am Kamp. Ebst: Etsdorf-Straß. Bgm: Solterer Josef, ÖVP. Vizebgm: Heindl Alois, ÖVP
- 4. Etsdorf am Kamp.** K. G. 1. Diendorf am Kamp (D); 2. Etsdorf (M); 3. Walkersdorf (D). 9-92 km<sup>2</sup>, 1020 E, 229 H. PA, TA, Fspr, Vksch und Pf: dort. Hptsch: Langenlois und Krems a. d. Donau. StA: Hadersdorf am Kamp. Ebst: Etsdorf-Straß. Bgm: Kretz Karl, ÖVP. Vizebgm: Deifl Ferdinand, SPÖ
- 5. Freischling.** K. G. 1. Freischling (D); 2. Kriegenreith (D); 3. Mannhartsberg (D); 4. Raan (D). 13-19 km<sup>2</sup>, 297 E, 70 H.

PA und TA: Plank am Kamp. Vksch und Pf: dort. StA: Langenlois. Ebst: Plank. Bgm: Dum Anton, ÖVP. Vizebgm: Grien Leopold, ÖVP

6. **Gobelsburg.** K. G. Gobelsburg (M) mit Zeiselberg (D). 7-66 km<sup>2</sup>, 800 E, 169 H. PA und Fspr (Nr. 4): dort. TA: Langenlois. Vksch und Pf: dort. StA: Langenlois. Ebst: dort. Bgm: Daschl Karl, ÖVP. Vizebgm: Mayr Anton, ÖVP

7. **Hadersdorf am Kamp.** K. G. Hadersdorf am Kamp (M). 2-13 km<sup>2</sup>, 876 E, 144 H. PA, Fspr (Nr. 9), Vksch, Pf, BUS und StA: dort. Ebst: Etsdorf-Straß und dort. Bgm: Klein Matthäus, ÖVP. Vizebgm: Piskae Ottokar, SPÖ

8. **Kammern.** K. G. Kammern (D). 2-67 km<sup>2</sup>, 323 E, 63 H. PA, TA, Fspr (Nr. 15), Vksch, Pf, StA und BUS: dort. Hptsch: Langenlois. Ebst: Etsdorf-Straß und Hadersdorf am Kamp. Dschst: Krems a. d. Donau. Bgm: Müllner Josef, ÖVP. Vizebgm: Schörgmayer Eduard, ÖVP

9. **Langenlois.** K. G. 1. Haindorf am Kamp (D); 2. Langenlois (St). 25-58 km<sup>2</sup>, 4937 E, 837 H. PA, TA, Fspr (Nr. 101-103), 2 Vksch, Hptsch, Pf, StA, BUS und Ebst: dort. Bgm: Kargl August, Ing., ÖVP. Vizebgm: Hörbarth Franz, ÖVP.  
Bezirksgericht, Steueraufsicht, Gendarmerie, Landwirtschaftliche Lehranstalt, Fortbildungsschule, Landesfürsorgestelle, Straßenaufsicht, Wasenmeisterei, Eichamt

10. **Lengenfeld.** K. G. Lengenfeld (M). 15-07 km<sup>2</sup>, 1180 E, 297 H. PA, TA, Fspr (Nr. 5), Vksch und Pf: dort. StA: Langenlois. Hptsch und Ebst: Krems und Langenlois. BUS: dort. Bgm: Blauensteiner Ignaz, ÖVP. Vizebgm: Loimer Franz, ÖVP

11. **Mittelberg.** K. G. Mittelberg (D). 6-95 km<sup>2</sup>, 281 E, 68 H. PA: Lengenfeld bei Krems. TA: Langenlois. Fspr, Vksch und Pf: dort. StA: Langenlois. Ebst: Langenlois. BUS: dort. Dschst: Krems a. d. Donau. Bgm: Loimer Josef, ÖVP. Vizebgm: Gruber Josef, ÖVP

12. **Mollands.** K. G. Mollands (D) mit See (D). 2-64 km<sup>2</sup>, 294 E, 62 H. PA, Fspr (Nr. 5) und TA: Schönberg am Kamp. Vksch: dort. Pf: Schönberg. Hptsch und StA: Langenlois. Ebst: Schönberg. Bgm: Burgstaller Franz, ÖVP. Vizebgm: Pernertorfer Ludwig, ÖVP

13. **Plank am Kamp.** K. G. 1. Altenhof (D); 2. Fernitz (D); 3. Gottsdorf (D); 4. Ober-Plank (M); 5. Unter-Plank. 11-42 km<sup>2</sup>, 659 E, 165 H. PA, TA, Fspr, Vksch und Pf: dort. StA: Langenlois. Ebst: dort. Bgm: Kaltenböck Oskar, ÖVP. Vizebgm: Seystock Karl, SPÖ. Milchgenossenschaft

14. **Reith.** K. G. 1. Ober-Reith (D); 2. Unter-Reith (D). 6-87 km<sup>2</sup>, 300 E, 76 H. PA und Fspr (Nr. 9): Schiltern. TA: Langenlois. Vksch: dort und Schiltern. Pf: Schiltern. Hptsch, StA und Ebst: Langenlois. Bgm: Hager Gustav, ÖVP. Vizebgm: Wiesinger Franz, ÖVP

15. **Schiltern.** K. G. Schiltern (M und ZH). 14-86 km<sup>2</sup>, 835 E, 180 H. PA, TA, Fspr (Nr. 7), Vksch und Pf: dort. StA und Ebst: Langenlois. BUS: dort. Dschst: Krems a. d. Donau. Bgm: Steinschaden Hans, ÖVP. Vizebgm: Paschinger Josef, ÖVP.  
Kindergarten, Kindererholungsheim, Institut der Engl. FrL., Gendarmerieposten

16. **Schönberg am Kamp.** K. G. Schönberg am Kamp (M). 6-46 km<sup>2</sup>, 640 E, 147 H. PA, TA, Fspr (Nr. 7), Vksch und Pf: dort. Hptsch und StA: Langenlois. Ebst: dort. Bgm: Eggendorfer Theo, ÖVP. Bundesrat. Vizebgm: Mantler Josef, ÖVP

17. **Schönberg-Neustift.** K. G. Schönberg-Neustift (D). 3-12 km<sup>2</sup>, 121 E, 26 H. PA, TA, Fspr (Nr. 8), Vksch und Pf: Schönberg. Hptsch und StA: Langenlois. Ebst: Schönberg. Bgm: Pasching Johann, ÖVP. Vizebgm: Zillner Josef, ÖVP

18. **Stiefern.** K. G. 1. Stiefern 1. Teil (D) (auch Buchberger Waldhütten) (ZH); 2. Stiefern 2. Teil (EH); 3. Thürneustift (D). 11-58 km<sup>2</sup>, 534 E, 133 H. PA, TA, Fspr (Nr. 3), Vksch und Pf: dort. Hptsch und StA: Langenlois. Ebst: dort. BUS: Langenlois. Dschst: Krems a. d. Donau. Bgm: Hack Ignaz, ÖVP. Vizebgm: Brich Rudolf, ÖVP

19. **Straß im Straßertale.** K. G. Straß im Straßertale (M). 12-80 km<sup>2</sup>, 1263 E, 221 H. PA, TA, Fspr (Nr. 5), Vksch und Pf: dort. StA: Hadersdorf am Kamp. Ebst: Etsdorf-Straß. Bgm: Hameseder Leopold, ÖVP. Vizebgm: Buxbaum Franz, ÖVP

20. **Wiedendorf.** K. G. Wiedendorf (D). 1-46 km<sup>2</sup>, 130 E, 28 H. PA und TA: Straß (Straßertal). Fspr (Nr. 71), Vksch und Pf: Elsarn. StA: Hadersdorf am Kamp. Ebst: Etsdorf-Straß. BUS: Elsarn. Bgm: Berger Rudolf, ÖVP. Vizebgm: —

21. **Zöbing.** K. G. Zöbing (M). 5-39 km<sup>2</sup>, 830 E, 169 H. PA, TA, Fspr (Nr. 8), Vksch und Pf: dort. StA: Langenlois. Ebst: dort. Bgm: Eisenbock Josef, ÖVP. Vizebgm: Schierer Franz, SPÖ

#### D. Im Gerichtsbezirke Spitz

1. **Aggsbach Markt.** K. G. Aggsbach (M) mit Hubhof (S), Seeb (R) und Schleinkhof (H). 5-73 km<sup>2</sup>, 375 E, 72 H. PA, TA, Fspr, Vksch und Pf: dort. Hptsch und StA: Spitz. Ebst und BUS: dort. Dschst: Aggsbach Dorf. Bgm: Sternecker Alois, ÖVP. Vizebgm: Leubner Friedrich, SPÖ

2. **Els.** K. G. 1. Els (M); 2. Purkersdorf (D). 8-05 km<sup>2</sup>, 342 E, 55 H. PA: dort. TA: Hartenstein, Spitz und Weißenkirchen. Vksch und Pf: dort. StA: Weißenkirchen in der Wachau. Ebst: Spitz und Weißenkirchen. Bgm: Schütz Johann, ÖVP. Vizebgm: Wolf August, SPÖ

3. **Elsarn am Jauerling.** K. G. 1. Elsarn (D); 2. Povat (D) mit Thurn (D). 5-76 km<sup>2</sup>, 310 E, 71 H. PA, Fspr (Nr. 6 und 10) und TA: Mühlendorf bei Spitz. Vksch und Pf: Nieder-Ranna. Hptsch, StA und Ebst: Spitz. BUS: dort. Dschst: Spitz. Bgm: Blauensteiner Konrad, ÖVP. Vizebgm: Baier Anton, ÖVP

4. **Emmersdorf an der Donau.** K. G. Emmersdorf a. d. Donau (M). 2-40 km<sup>2</sup>, 335 E, 64 H. PA, TA, Fspr, Vksch, Pf, StA und Ebst: dort. Bgm: Fritz Karl, ÖVP. Vizebgm: Warlschek Gotthart, ÖVP

5. **Goßam.** K. G. 1. Goßam (D); 2. Grimsing (D); 3. Schall-Emmersdorf (D). 11-10 km<sup>2</sup>, 503 E, 102 H. PA, TA, Vksch, Pf und StA: Emmersdorf a. d. Donau. Fspr: dort, Nr. 6. Ebst: Emmersdorf und Grimsing. BUS: Grimsing und Schall-Emmersdorf. Bgm: Kendl Johann, ÖVP. Vizebgm: Eder Anton, SPÖ. Wasenmeisterei

6. **Groß-Heinrichschlag.** K. G. Groß-Heinrichschlag (D) mit Birgmühle (EH), St. Johann (R) und Mangmühle (EH). 3-04 km<sup>2</sup>, 182 E, 42 H. PA und TA: Weißenkirchen i. d. Wachau. Vksch und Pf: St. Johann. StA: Weißenkirchen in der Wachau. Ebst: Spitz und Weißenkirchen. BUS: dort. Dschst: Spitz und Weißenkirchen in der Wachau. Bgm: Astelbauer Johann, ÖVP. Vizebgm: Palmethofer Franz, ÖVP

7. **Gschwendt.** K. G. 1. Doppel (D) mit Fachinghof; 2. Fohra (D); 3. Gschwendt

(D) mit Gänschhof (R) und Schoberhof (D); 4. Trittings mit Neuhäusl (R) und Hammatthof; 5. Wernhies (D) mit Bengelbach (EH). 10-31 km<sup>2</sup>, 219 E, 45 H. PA und TA: Mühlendorf bei Spitz (für Gänschhof PA und TA: Els). Fspr: Groß-Heinrichschlag, Nr. 5. Vksch und Pf: St. Johann bei Groß-Heinrichschlag, Nieder-Ranna, Els und Kottes. StA: Weißenkirchen in der Wachau. Ebst: Spitz. BUS: Groß-Heinrichschlag. Bgm: — Vizebgm: Oberleitner Josef, ÖVP

8. **Gut am Steg.** K. G. 1. Benking (D) mit Grub (R); 2. Gut am Steg (D); 3. Mitterndorf (D); 4. Oberndorf (D); 5. Vießling (D). 9-44 km<sup>2</sup>, 432 E, 94 H. PA und TA: Spitz. Vksch und Pf: Spitz und Maria Laach. StA und Ebst: Spitz. Bgm: Muthendaller Johann, ÖVP. Vizebgm: Fertl Alois, ÖVP

9. **Habruck.** K. G. 1. Habruck (D) mit Königsmühle (EH) und Langeshof (EH); 2. Humberg (D); 3. Neusiedl (D); 4. Wolfenreith (D). 9-64 km<sup>2</sup>, 326 E, 68 H. PA und TA: Weißenkirchen in der Wachau. Vksch und Pf: St. Johann bei Groß-Heinrichschlag. StA: Weißenkirchen in der Wachau. Ebst: Spitz. Bgm: Dürnecker Josef, ÖVP. Vizebgm: Zöchlinger Florian, ÖVP

10. **Hofamt.** K. G. 1. Hofamt (D); 2. Reith bei Emmersdorf (D). 2-29 km<sup>2</sup>, 160 E, 26 H. PA, TA, Vksch, Pf, StA, BUS und Ebst: Emmersdorf a. d. Donau. Fspr: dort, Nr. 7. Bgm: Langthaler Karl, ÖVP. Vizebgm: Stumvoll Alois, ÖVP

11. **Joching.** K. G. Joching (D). 3-32 km<sup>2</sup>, 222 E, 49 H. PA, TA, Vksch, Pf und StA: Weißenkirchen in der Wachau. Ebst: Weißenkirchen und Wösendorf-Joching. Bgm: Lehensteiner Franz, ÖVP. Vizebgm: Miesbauer Ferdinand, SPÖ

12. **Lobendorf.** K. G. Lobendorf (D). 4-29 km<sup>2</sup>, 134 E, 31 H. PA und TA: Weißenkirchen in der Wachau. Vksch und Pf: St. Johann bei Groß-Heinrichschlag. StA: Weißenkirchen in der Wachau. Ebst: Spitz und Weißenkirchen. Bgm: Prenner Franz, ÖVP. Vizebgm: Prenner Karl, ÖVP

13. **Marbach an der Kleinen Krems.** K. G. 1. Arzwiesen (D); 2. Harrau (D); 3. Klein-Heinrichschlag (D); 4. Marbach (D). 5-12 km<sup>2</sup>, 416 E, 76 H. PA: Els. TA: Hartenstein, Spitz und Weißenkirchen. Vksch: Els. Pf: Els und Kottes. StA: Weißenkirchen in der Wachau. Ebst: Spitz. Bgm: Renz Karl, SPÖ. Vizebgm: Kronister Alois, ÖVP

14. **Maria Laach am Jauerling.** K. G. 1. Gießhübl (D); 2. Hof (R); 3. Maria Laach (M); 4. Litzendorf (D); 5. Schlaubing (D); 6. Thalham (D); 7. Weinberg (D); 8. Wiesmannsreith (D); 9. Zeißing (D). 12-60 km<sup>2</sup>, 466 E, 96 H. PA und TA: Aggsbach Markt. Vksch: dort. Pf: dort und Aggsbach Markt. StA: Emmersdorf a. d. Donau. Ebst: Aggsbach und Willendorf. Bgm: Rehberger Johann, ÖVP. Vizebgm: Zemann Friedrich, ÖVP

15. **Mitter-Arnsdorf.** K. G. Mitter-Arnsdorf mit Bach- und Hof-Arnsdorf (D). 11-30 km<sup>2</sup>, 348 E, 86 H. PA, Fspr (Nr. 3) und TA: dort. Vksch und Pf: Arnsdorf. StA: Rossatz. Hptsch und Ebst: Spitz. BUS und Dschst: dort. Bgm: Hubmaier Michael, ÖVP. Vizebgm: König Anton, ÖVP

16. **Mödelndorf.** K. G. 1. Fahnsdorf (D) mit Preissegg (EH) und Steinhof (H); 2. Mödelndorf (D); 3. Pömling (D) mit Geiststetten (EH). 8-33 km<sup>2</sup>, 182 E, 39 H. PA, TA, Fspr und Vksch: Emmersdorf. Pf, StA und Ebst: Emmersdorf a. d. Donau. Bgm: Ertl Franz, ÖVP. Vizebgm: Mitnasser Leopold, ÖVP

**17. Mühldorf.** K. G. 1. Mühldorf (M) mit Muthsthal (R) und Trenninghof (H); 2. Oetz (D) mit Wegscheid (R); 3. Oetzbach (D) mit Lothauhof (H); 4. Nieder-Ranna (D) mit Brandhof (S), Döpperl (R) und Strebitzfeld (3 H); 5. Ober-Ranna (D m. S) mit Unter-Ranna (EH). 14.08 km², 770 E, 154 H. PA und Fspr (Nr. 3): Mühldorf bei Spitz. TA: Krems a. d. Donau. Vksch und Pf: Nieder-Ranna. Hptsch, StA und Ebst: Spitz. BUS: dort. Dschst: Spitz. Bgm: Obenauer Anton, SPÖ. Vizebgm: Bruch Anton, ÖVP

**18. Nonnersdorf.** K. G. 1. Friedersdorf (D); 2. Haslarn (D); 3. Hinterkugl (D); 4. Loitzendorf (D); 5. Nonnersdorf (D). 9.62 km², 310 E, 60 H. PA, TA, Fspr, Vksch und Pf: Maria Laach. Hptsch: Melk. StA: Emmersdorf a. d. Donau. Ebst: Aggsbach. BUS: Maria-Laach. Dschst: Melk. Bgm: Nachförg Josef, ÖVP. Vizebgm: Lagler Josef, ÖVP

**19. Ober-Arnsdorf.** K. G. Ober-Arnsdorf (D) mit St. Johann im Mauerthale (D). 8.01 km², 305 E, 59 H. PA und TA: Mitter-Arnsdorf. Fspr: dort. Vksch und Pf: Hof-Arnsdorf. StA: Rossatz. Hptsch und Ebst: Spitz. BUS und Dschst: dort. Bgm: Hirschall Franz, SPÖ. Vizebgm: Emperer Franz, ÖVP

**20. Rantenberg.** K. G. 1. St. Georgen (D) mit Lubereck (S); 2. Hain (D); 3. Rantenberg (D) mit Weitenhäusel (D). 5.76 km², 370 E, 67 H. PA, TA, Fspr (Nr. 11), Vksch, Pf und StA: Emmersdorf a. d. Donau. Ebst: Emmersdorf und Weitenegg. Bgm: —. Vizebgm: Göschl Franz, SPÖ

**21. Schwallenbach.** K. G. Schwallenbach (M). 6.24 km², 178 E, 42 H. PA; TA, Vksch, Pf und StA: Spitz. Ebst: dort. Bgm: Schauer Josef, ÖVP. Vizebgm: Gföhler Josef, SPÖ

**22. Spitz.** K. G. Spitz (M) mit Huthhof (EH), Laaben (R), Radlbach (R) und Zornberg (R). 10.81 km², 1.726 E, 281 H. PA, TA, Fspr, (Nr. 48), Vksch, Hptsch, Pf, StA, Ebst, BUS und Dschst: dort. Bgm: Schöberl Franz, ÖVP, Landtagsabgeordneter. Vizebgm: Notz Heinrich, ÖVP. Rollfähre Spitz-Arnsdorf

**23. Trandorf.** K. G. 1. Amstall (D); 2. Trandorf (D). 12.24 km², 420 E, 90 H. PA, Fspr (Nr. 9 a) und TA: Mühldorf bei Spitz. Vksch: dort. Pf: Nieder-Ranna. StA und Ebst: Spitz. BUS: Mühldorf. Dschst: Spitz. Bgm: Rausch Johann, ÖVP. Vizebgm: Prinz Karl, SPÖ

**24. Willendorf in der Wachau.** K. G. 1. Groisbach (D); 2. Köfering (D); 3. Willendorf in der Wachau (D). 6.67 km², 420 E, 95 H. PA und TA: Aggsbach Markt. Fspr: dort. Vksch und Pf: Aggsbach. Hptsch und StA: Spitz. BUS und Ebst: dort. Bgm: Miesbauer Roman, SPÖ. Vizebgm: Kratochvil Franz, SPÖ

**25. Wösendorf.** K. G. 1. St. Michael (D) mit Heiglütten (EH), Mießinghof (R) und Mosinghof (EH); 2. Wösendorf (M). 9.35 km², 486 E, 104 H. PA und TA: Weißenkirchen in der Wachau. Fspr: dort (Weißenkirchen Nr. 15). Vksch: dort. Hptsch: Spitz. Pf: dort. StA: Weißenkirchen in der Wachau. Ebst: Wösendorf-Joching. BUS: dort. Dschst: Weißenkirchen in der Wachau. Bgm: Lagler Raimund, ÖVP. Vizebgm: Denner Josef, SPÖ

**26. Zintring.** K. G. 1. Felbring (D); 2. Kuffarn (D) mit Bakelmühle (EH); 3. Zintring (D) mit Buchbachhof (H). 8.91 km², 205 E, 40 H. PA und TA: Aggsbach Markt. Vksch: Aggsbach und Maria Laach. Pf: Maria Laach. StA: Emmersdorf a. d. Donau. Ebst: Aggsbach und Emmersdorf. Bgm: Merkl Theodor, ÖVP. Vizebgm: Mayer Leopold, ÖVP

## 10. Verwaltungsbezirk Melk

(Umfaßt die Gerichtsbezirke Mank, Melk, Persenbeug, Pöggstall und Ybbs. 104 Ortsgemeinden, 308 Katastralgemeinden, 67.911 Einwohner)

### Bezirkshauptmannschaft in Melk

Allgemeine Sprechstage: Dienstag und Freitag  
Amtstage: werden fallweise verlautbart  
Amtsblatt: erscheint am 1. und 15. eines jeden Monats

#### Bezirkshauptmann

Schmidt Franz, Dr., Landesregierungsrat

#### Politischer Konzeptsbeamter

Ehrenberg Gerhard, Dr.

#### Amtsarzt

Waldorf Viktor, Dr., prov. Landessanitätskommissär

#### Amtstierarzt

Fiedler Bruno, Dr., Landesveterinär-oberkommissär

### Bezirksgendarmeriekommando Melk

(Gendarmerieabteilungskommando Melk Nr. 8)

#### Gendarmerieposten

#### Gerichtsbezirk Mank

Bischofstetten

Hürm

Kilb

Texing

Mank

St. Leonhard am Forst

#### Gerichtsbezirk Melk

Aggsbach Dorf

Erlauf

Gansbach

Loosdorf

Melk

Pöchlarn

Gend. Exp. Krumnußbaum

### Bezirksgendarmeriekommando Krems

(Gendarmerieabteilungskommando Krems Nr. 3)

#### Gendarmerieposten

#### Gerichtsbezirk Persenbeug

Isper

Marbach a. d. Donau

Münichreith am Ostrong

Persenbeug

#### Gerichtsbezirk Pöggstall

Artstetten

Klein-Pöchlarn

Pöggstall

Weiten

### Bezirksgendarmeriekommando Melk

(Gendarmerieabteilungskommando Melk Nr. 8)

#### Gendarmerieposten

#### Gerichtsbezirk Ybbs

Blindenmarkt

Neumarkt a. d. Ybbs

Petzenkirchen

Ybbs

### Bezirksschulrat in Melk

#### Vorsitzender

Schmidt Franz, Dr., Landesregierungsrat, Bezirkshauptmann

#### Bezirksschulinspektor

Fellinger Josef, Regierungsrat

### Straßenverwaltung

siehe L. A. B/2 (Landesbauabteilungen mit dem Sitz in Wien, L. Herrngasse 13)

### Bezirksbauernkammern

Mank. Obmann: Broschmmer Franz, Stellvertreter: Bierwipfel Leopold

Melk. Obmann: Glaninger Anton, Ökonomierat, Landtagsabgeordneter. Stellvertreter: Simoner Franz, Ökonomierat

Persenbeug. Obmann: Schachenhofer Alois, Ökonomierat. Stellvertreter: Pecksteiner Ignaz  
Pöggstall. Obmann: Nagl Johann. Stellvertreter: Holzreiter Franz

Ybbs. Obmann: Fröschl Franz, Ökonomierat. Stellvertreter: Hagenhuber Karl

### Alphabetisches Verzeichnis der Ortsgemeinden des Verwaltungsbezirkes Melk

Aggsbach Dorf	Maria-Taferl (Groß-)
Aichbach	Maria-Taferl)
Altenmarkt im Yspertale	Matzleinsdorf
Anzendorf	Mauer bei Melk
Arndorf	Melk
Artstetten	Mollendorf
Aschberg	Münichreith am Ostrong
Auratsberg	Mürfeldorf
Bischofstetten	Neudorf
Blindenmarkt	Neumarkt an der Ybbs
Bruck am Ostrong	Nöchling
Dorfstetten	Putzenhof
Erlauf	Ockert
Filsendorf	Ornding
Fritzensdorf	Payerstetten, auch
Gansbach	Bayerstetten
Gerolding	Persenbeug
Golling	Petzenkirchen
Gottsdorf	Plankenstein
Grabegg	Pöbring
Grimmegg	Pöchlarn
Groß-Aigen	Pöggstall
Gumprechtshaus	Pöllendorf
Hainberg	Pömmersdorf
Hart oder Harth	Rainberg
Heinrichsberg	Rametzbach
Hofamt Priel, auch Briel	Rappoltenreith
Holzling	Ratzenberg
Hürm	Raxendorf
Inning	Ritzengrub
Isper oder Ysper	Ruprechtshausen
Kälberhart	Säusenstein
Kapelleramt	St. Gotthard
Karlsbach	St. Leonhard am Forst
Kehrbach	St. Martin am Ybbsfelde
Kettenreith	St. Oswald
Kicking	Schönbühl an der Donau
Kilb	Schollach
Kirnberg an der Mank	Schrattenbruck
Klein-Pöchlarn	Seitendorf
Kolnitz oder Kollnitz	Siegersdorf
Krumnußbaum	Spielberg
Krumnußbaum an der Donauuferbahn	Teufelsdorf
Laibach am Ostrong	Texing
Landfriedstetten	Troibetsberg
Lehen	Umbach
Leiben	Weindling
Loibersdorf	Weiten
Loosdorf	Weitenegg
Mank	Wimberg
Mannersdorf	Würrsdorf
Marbach an der Donau	Ybbs
	Zelling
	Zelking

### Ortsgemeinden

#### A. Im Gerichtsbezirke Mank

**1. Aichbach.** K. G. Aichbach (R) mit Diesendorf (R), Fohra (R), Grub bei Harbach (R), Grub bei Pledichen (R), Harbach (R), Hochstraß (R), Lachau (R), Nacht (R), Pledichen (R) und Rührsdorf (Wlr). 10.67 km², 530 E, 84 H. PA: St. Leonhard (Forst) für die Rotten: Aichbach, Diesendorf, Grub bei Harbach, Hochstraß, Lachau und Pledichen; PA: Mank für die Rotten: Fohra, Nacht und Rührsdorf. PA: Oberndorf (Melk) für die Rotten: Grub bei Pledichen. TA: St. Leonhard (Forst). Vksch: Kirnberg a. d. Mank, Mank, Oberndorf und St. Leonhard am Forst. Hptsch: Mank. Pf: St. Leonhard am Forst, Mank und Oberndorf. StA: St. Leonhard am Forst. Ebst: St. Leonhard am Forst und Mank. BUS: St. Leonhard, Mank und Oberndorf a. d. Melk. Bgm: Mayerhofer Anton, ÖVP. Vizebgm: Berthaler Leopold, ÖVP. Wasenmeister in Fohra

**2. Bischofstetten.** K. G. Bischofstetten (D) mit Buchgraben (Wlr), Brunnhof (EH), Dörl (Wlr), Großa (Einsch), Grünwies (Wlr), Haag am Haagholz (D), Haagberg am Haagholz (Wlr), Hanau (Einsch), Hintergrub am Haagholz (Wlr), Neubing (Wlr), Niederbauern (Einsch), Rametshofen (D), Mitter-, Ober- und Unter-Schuldbach (Wlr), Stroh-



dorf (Wlr), Thonach (Wlr), Ober- und Unter-Weg (Einsch), Wasserberg (EH), Winkelsdorf (D) und Zaunich (Einsch). 17-39 km<sup>2</sup>, 930 E, 176 H. PA, TA, Fspr (Nr. 2), Vksch und Pf: dort. Hptsch: Ober-Grafendorf. StA: Kilb. Ebst: dort. Bgm: Lechner Norbert, ÖVP. Vizebgm: Lanzenechner Johann, ÖVP

Raiffeisenkasse, Milchgenossenschaft

**3. Grabenegg.** K. G. Grabenegg (D) mit Brunnwiesen (R), Fohregg (R) und Naspern (R). 4-40 km<sup>2</sup>, 232 E, 35 H. PA, TA, Fspr, Vksch und Pf: Ruprechtshofen. StA: St. Leonhard am Forst. Ebst: Ruprechtshofen. Bgm: Wurzer Josef, ÖVP. Vizebgm: Wimmer Franz, ÖVP

**4. Grimmegg.** K. G. Grimmegg (R) mit Apfalsbach, auch Apfalterbach (R), Dangelsbach (R), Geigenberg (R), Hörgerstall (auch Hagersdorf) (R), Kerndl (R) und Straß bei St. Leonhard (R). 8-08 km<sup>2</sup>, 392 E, 64 H. PA, TA, Vksch, Pf, StA und Ebst: St. Leonhard am Forst. Bgm: Strasser Johann, ÖVP. Vizebgm: Riegler Florian, ÖVP

**5. Groß-Aigen.** K. G. Groß-Aigen (D) mit Aichen (R), Anzenbach (R), Massendorf (D) und Poppendorf (D). 6-14 km<sup>2</sup>, 300 E, 61 H. PA und TA: Mank. Vksch und Hptsch: Mank. Pf: Kilb und Mank. StA und Ebst: Mank. Bgm: Mitterer Anton, ÖVP. Vizebgm: Freinberger Josef, ÖVP

**6. Hainberg.** K. G. Hainberg (D) mit Ober-Haag (Wlr), Unter-Haag (Wlr), Hösing (Wlr), Maxenbach (Wlr), Schlattendorf (Einsch) und Gröbelfhof (EH). 4-80 km<sup>2</sup>, 290 E, 62 H. PA, TA, Vksch und Pf: Hümm. Hptsch: Melk. StA: Kilb. Ebst: Loosdorf. BUS: Hösing. Dschst: Melk. Bgm: Bruckner Josef, ÖVP. Vizebgm: —

**7. Heinrichsberg.** K. G. Unter-Schmidbach (D), Biegelhof (Einsch) mit Braunöd (D), Freinberg (Wlr), Felling (EH), Weghof (EH), Zeilachhof (EH), Grub bei Kilb (Wlr), Gugelberg (R), Haidhof (Einsch), Heinrichsberg (Wlr), Ober-Neuberg (Wlr), Scheibelehen (EH), Schlöglbach (R) und Wiesenöd (Einsch) und Stauda (Einsch). 6-12 km<sup>2</sup>, 260 E, 50 H. PA, TA, Fspr und Vksch: Kilb. Hptsch: Mank. Pf, StA, Ebst und BUS: Kilb. Bgm: Schirgenhofer Johann, ÖVP. Vizebgm: Pfeiffer Franz, ÖVP

**8. Hümm.** K. G. 1. Arnersdorf (Wlr); 2. Atzing (Wlr); 3. Diendorf bei Hümm (R); 4. Harmersdorf (D); 5. Hümm (D); 6. Mitter-Radl (Wlr); 7. Neustift bei Sooß (R); 8. Ober-Radl (Wlr); 9. Pöttendorf auch Pettendorf (Wlr); 10. Sooß (D mit S). 16-32 km<sup>2</sup>, 898 E, 156 H. PA, TA, Fspr (Nr. 2), Vksch und Pf: dort. StA: Kilb. Ebst: Loosdorf. BUS: dort. Bgm: Lampl Karl, ÖVP. Vizebgm: Fuchsbauser Anton, ÖVP

Mittelschule für landwirtschaftliche Frauenberufe und landwirtschaftliche Haushaltungsschule für Mädchen im Schloß Sooß

**9. Inning.** K. G. 1. Grub (Wlr); 2. Inning (D); 3. Lobersdorf (Lobersdorf) (D); 4. Seeben (D). 8-00 km<sup>2</sup>, 362 E, 76 H. PA, TA, Vksch und Pf: Hümm. StA: Kilb. Ebst: Loosdorf. Bgm: Thier Johann, ÖVP. Vizebgm: Mayer Florian, KPÖ

**10. Kälberhart.** K. G. 1. Kälberhart (D) mit St. Freyen (D), St. Haus (R), Loitsbach (R), Münichhofen (D), Pichelreit (Wlr), Ober-Schmiedbach (Wlr) und Simonsberg (R); 2. Loitsdorf (D). 9-79 km<sup>2</sup>, 415 E, 77 H. PA, TA, Vksch, Pf, StA und Ebst: Mank. Bgm: König Alois, ÖVP. Vizebgm: Heinsching Anton, ÖVP

**11. Kettenreith.** K. G. Kettenreith (D) mit Bach (R), Feld (Einsch), Fleischessen (Wlr), Gartling (R), Glosbach (R), Haxenöd (R), Hummelbach (R), Maierhöfen (Wlr) und Panschenachen (R). 12-16 km<sup>2</sup>, 412 E, 85 H. PA, Fspr und TA: Kilb. Vksch: dort. Hptsch: Mank. Pf, StA, BUS und Ebst: Kilb. Bgm: Kerschner Ignaz, ÖVP. Vizebgm: Zöchbauer Leopold, ÖVP

**12. Kilb.** K. G. Kilb (M) mit Schloß Grünbühl, mit Dornhof (D), Freyn (Freyn) (D), Graben (D), Mallau (Wlr), Schützen (D) und Wötzing, auch Wetzling (D). 5-81 km<sup>2</sup>, 1016 E, 199 H. PA, TA, Fspr, Vksch, Pf, StA, BUS und Ebst: dort. Bgm: Krautwurst Karl, ÖVP. Vizebgm: Neuhauser Franz, ÖVP; Heumesser Alois, SPÖ

**13. Kirnberg an der Mank.** K. G. 1. Furth (R) mit Kimming (R), Ranitzhofen (R), Sattlehren (R) und Strohhoft (R); 2. Kirnberg a. d. Mank (D) mit Graben bei Kirnberg (D), Graben bei Mank (D), Reith bei Kirnberg, auch Inner-Reith (R) und Wolfsmath (R); 3. Mayerhöfen (D) mit Artlehen (R), Kroisbach (Wlr), Pöllaberg (Wlr), Reith bei Harbach, auch Außer-Reith (R) und Wolfsbach (R). 16-94 km<sup>2</sup>, 797 E, 150 H. PA, TA, Fspr, Vksch und Pf: dort. StA: Texing. Ebst: Mank. Bgm: Schmutz Leopold, ÖVP. Vizebgm: Griefler Leopold, ÖVP

**14. Mank.** K. G. 1. Mank (M) mit Klein-Aigen (R), Busendorf (R), Hörgstberg (D) und Loipersdorf (Wlr); 2. Strannersdorf (R) mit Altenhofen bei Mank (R), Bodendorf (R), Dorna (R), Fritzberg (R), Hagberg (R), Hörsdorf (R) und Wies (R); 3. Wolkersdorf (R) mit Gries (R), Lehen bei Strannersdorf (R), Oed a. d. Mank (Wlr), Pölla (R) und Klein-Zell (R). 14-97 km<sup>2</sup>, 1720 E, 267 H. PA, TA, Fspr (Nr. 2), Vksch, Hptsch, Pf, StA, BUS und Ebst: dort. Bgm: Steinidl Johann, ÖVP. Vizebgm: Schadner Karl, ÖVP; Viertler Josef, KPÖ

Bezirksgericht, Notariat, Bezirksamtsheim, Molkerei

**15. Ockert.** K. G. 1. Ockert (R) mit Mitter-, Ober- und Unter-Etzen (R), Graben (R), Hofstetten (R), Hohenbhan (R), Lasserthal (R), Lehen (R) und Edt (R); 2. Riegers (R) mit Kagelsberg (R), Kronberg (R), Rottenhof (R) und Simhof (R). 13-33 km<sup>2</sup>, 614 E, 94 H. PA, TA, Fspr, Vksch und Pf: Ruprechtshofen. Hptsch: Mank. StA: St. Leonhard am Forst. Ebst und BUS: Ruprechtshofen. Bgm: Gallistl Johann, ÖVP. Vizebgm: Zeller Johann, ÖVP

**16. Plankenstein.** K. G. 1. Plankenstein (R m. S) mit Haberleiten (R), Hinterberg (R) und Mühlgarten (R); 2. Weißenbach (R) mit Hinterholz (R), Rosenbühl (R), Schweighof (R), Straß (R) und Waldsberg (R). 15-49 km<sup>2</sup>, 582 E, 105 H. PA und TA: Texing. Fspr: Plankensteir und Weißenbach bei Frankenfels. Vksch und Pf: dort. Hptsch: Mank. StA: Texing. Ebst: Mank und Schwarzenbach a. d. Pielach. BUS: Texing. Bgm: Hörhan Engelbert, ÖVP. Vizebgm: Maurer Florian, ÖVP

**17. Pöllendorf.** K. G. 1. Pöllendorf (Wlr) mit Altenhofen bei Lehenleiten (Wlr), Haindorf (Einsch), Haslach (D), Lehenleiten (Wlr), Neusiedl (D), Rinn (Wlr), Ritzenberg (Wlr), Spiegelhof (EH), Urbach (R) und Ziegelstall (R); 2. Schweinring (D); 3. Thal bei St. Leonhard am Forst (D). 7-23 km<sup>2</sup>, 546 E, 102 H. PA, TA, Fspr (Nr. 22), Vksch, Pf und StA: St. Leonhard am Forst. Hptsch: Mank. Ebst: St. Leonhard am Forst. Bgm: Bartunek Ferdinand, ÖVP. Vizebgm: Gressl Franz, ÖVP

**18. Rainberg.** K. G. 1. Rainberg (D) mit Holzbauer (EH), Sandberg (R), Baulanden (Wlr), Fittenberg (R) mit Königslehen (EH), Geretzbach (R) mit Wallnerhof (Einsch), Scheuchlhof (EH), Grub bei Zwerbach (Wlr), Hub bei Zwerbach (R), Kalcha (Wlr), Koth (R) mit Halmerhof (EH), Am Stein (EH), Schlattenbauer (EH), Kühberg bei Ruprechtshofen (R), Reisenhof, auch Reisenhöfen (Wlr), Schlatten (R) mit Berg (EH), Sinhof (Wlr), Weghof (Einsch) mit Erlbach (EH), Spereck (EH) und Wies mit Sinnbichel (EH); 2. Zwerbach (D) mit Gabelhof (EH), Schwabenhof (EH) und Zinsenhof (Wlr) mit Meierhof (EH). 11-27 km<sup>2</sup>, 658 E, 115 H. PA, TA, Fspr,

Vksch und Pf: Ruprechtshofen. Hptsch: Mank. StA: St. Leonhard am Forst. Ebst und BUS: Ruprechtshofen. Bgm: Wurzer Franz, ÖVP. Vizebgm: Zöchbauer Franz, ÖVP

**19. Rametzberg.** K. G. Rametzberg (R) mit Dörfel bei Kilb (Wlr), Kohlenberg (R) und Petersberg (R). 6-46 km<sup>2</sup>, 208 E, 41 H. PA, TA, Fspr, Vksch, Pf, StA, BUS und Ebst: Kilb. Hptsch: Mank. Bgm: Wohlmuth Anton, ÖVP. Vizebgm: Schedelmajer Simon, ÖVP

**20. Ritzengrub.** K. G. 1. Au (Wlr); 2. Brandstatt bei Au (Wlr); 3. Brandstatt bei Oed (R); 4. Eisguggen (R); 5. Fachelberg (Wlr); 6. Gassen (R); 7. Grillenreith (Einsch); 8. Groß-Weichselbach (D mit S); 9. Hohenreith (Einsch); 10. Hub a. d. Mank (R); 11. Klein-Weichselbach (R); 12. Kühberg (R); 13. Lunzen (R); 14. Oed bei Haslach (Wlr); 15. Pühra (R); 16. Reith bei Schönbusch (Wlr); 17. Reith bei Weichselbach (Wlr); 18. Ritzengrub (D) mit Eselsteigraben (D); 19. Sandeben (R); 20. Schönbusch (Wlr); 21. Seimetzbach (R); 22. Steghof (Wlr); 23. Steinbach (Einsch); 24. Vornholz (Wlr); 25. Wegscheid (R). 21-64 km<sup>2</sup>, 960 E, 173 H. PA, TA, Fspr (Nr. 27), Vksch, Pf, StA, BUS und Ebst: St. Leonhard am Forst. Hptsch: Mank. Bgm: Gallistl Franz, ÖVP. Vizebgm: Artlieb Franz, ÖVP

**21. Ruprechtshofen.** K. G. Ruprechtshofen (M). 1-52 km<sup>2</sup>, 593 E, 90 H. PA, TA, Fspr (Nr. 8), Vksch und Pf: dort. StA: St. Leonhard am Forst. Ebst und BUS: dort. Bgm: Bierwipfel Leopold, ÖVP. Vizebgm: Pfrendl Friedrich, ÖVP

Brückenwaage, Volksbank, Molkereifiliale

**22. St. Gotthard.** K. G. 1. Fischbach (R); 2. Sankt Gotthard (D) mit Groß-Maierhof (R). 7-04 km<sup>2</sup>, 276 E, 54 H. PA: Texing. TA: Ober-Grafendorf. Fspr (Nr. 20), Vksch und Pf: dort. Hptsch: Mank. StA: Texing. Ebst: Mank. BUS: Texing. Dschst: Melk. Bgm: Schrittwieser Bernhard, ÖVP. Vizebgm: Scharnagl Josef, ÖVP

**23. St. Leonhard am Forst.** K. G. St. Leonhard am Forst (M). 1-05 km<sup>2</sup>, 750 E, 99 H. PA, TA, Fspr (Nr. 4), Vksch, Pf, StA, BUS und Ebst: dort. Bgm: Loidhold Josef, ÖVP. Vizebgm: Holzgruber Karl, ÖVP

Gendarmerieposten, Landwirtschaftliche Genossenschaft, Raiffeisenkasse

**24. Siegendorf.** K. G. 1. Kronberg bei Sooß (R); 2. Murschratten (D); 3. Ober-Siegenderdorf (D); 4. Ober-Thurnhofen (R); 5. Scharagraben, auch Schoragraben (D); 6. Unter-Siegenderdorf (D); 7. Unter-Thurnhofen (D). 7-44 km<sup>2</sup>, 316 E, 59 H. PA, TA, Vksch und Pf: Hümm. StA: Kilb. Ebst: Loosdorf. Bgm: Kraushofer Johann, ÖVP. Vizebgm: Rosenberger Anton, ÖVP

**25. Teufelsdorf.** K. G. 1. Hauersdorf (Wlr) mit Fohra (Wlr), Fohrafeld (R), Graben bei Haag (R), Unter-Neuberg (Wlr) und Rutterndorf (Wlr); 2. Teufelsdorf (Wlr) mit Christenberg (R), Niederhofen (D), Pyhra bei Kilb (R), Ranzenbach (R), Sierning (Wlr), Volkersdorf (Wlr) und Waasen bei Kilb (Wlr). 11-00 km<sup>2</sup>, 410 E, 72 H. PA, TA, Vksch, Pf und StA: Kilb. Ebst: dort. BUS: Kilb. Bgm: Salzer Gotthard, ÖVP. Vizebgm: Scharner Franz, ÖVP

**26. Texing.** K. G. 1. Sonnleiten bei Texing (R) mit Hinterleiten (R); 2. Steingrub (R) mit Klein-Maierhof (R), Reinöd (R) und Panholz (R); 3. Texing (D) mit Altendorf (D). 7-88 km<sup>2</sup>, 550 E, 103 H. PA, TA, Fspr (Nr. 5), Vksch, Pf und StA: dort. Ebst: Mank. BUS: dort. Dschst: Melk. Bgm: Haumer Leopold, ÖVP. Vizebgm: Salzer Anton, ÖVP

**27. Umbach.** K. G. Umbach (R) mit Hohenbrand (R) und Laach (R). 7-07 km<sup>2</sup>, 164 E, 33 H. PA, TA, Vksch, Pf, StA und Ebst: Kilb. Bgm: Seidl Leopold, ÖVP. Vizebgm: Daxböck Josef, ÖVP

## B. Im Gerichtsbezirke Melk

1. **Aggsbach Dorf.** K. G. 1. Aggsbach (D); 2. Aggsbach (D); 3. Wolfstein mit Gschwendt (R) und Siedelgraben (R). 18-91 km<sup>2</sup>, 556 E, 97 H. PA, TA, Fspr, Vksch und Pf: dort. StA: Melk. Ebst: Aggsbach Markt und Melk. BUS: dort. Bgm: Gamböck Franz, ÖVP. Vizebgm: Hochleitner Peter, SPÖ
2. **Anzendorf.** K. G. 1. Anzendorf (D); 2. Schallaburg (R. m. S) mit Langwies (R), Kleinberg (R) und Reiten (R); 3. Steinparz (D). 8-93 km<sup>2</sup>, 359 E, 74 H. PA und TA: Loosdorf (Verw. Bez. Melk). Vksch und Pf: Loosdorf. StA: Melk. Ebst: Loosdorf. Bgm: Mayerhofer Franz, SPÖ. Vizebgm: Gleiss Karl, ÖVP
3. **Artstetten.** K. G. Artstetten (M und S), Bründlers (R), Wiesenhäusl (H) und Ziegelstadt (Wlr). 2-48 km<sup>2</sup>, 276 E, 64 H. PA, TA, Fspr, Vksch und Pf: dort. Hptsch: Pöchlarn. StA: Marbach a. d. Donau. Ebst und Dschst: Pöchlarn. Bgm: Hohenberg Max, Dr., ÖVP. Vizebgm: Kienberger Franz, ÖVP
4. **Erlauf.** K. G. 1. Erlauf (D); 2. Harlanden (D); 3. Knocking (D); 4. Steinwand (Wlr) mit Ofing (R). 7-27 km<sup>2</sup>, 952 E, 137 H. PA, TA, Fspr (Nr. 1), Pf und Vksch: dort. Hptsch und StA: Pöchlarn. Ebst und BUS: dort. Dschst: Pöchlarn. Bgm: Stangler Eduard, ÖVP. Vizebgm: Daurer Franz, SPÖ; Messner Heinrich, ÖVP  
Landwirtschaftliche Genossenschaftsmolkerei, E-Werk, Gendarmerieposten
5. **Gansbach.** K. G. 1. Gansbach (M) mit Aichberg (Wlr), Bittersbach (EH), Gurhof (S), Ottenhof (H) und Pinnenhöfen (R); 2. Hessenhof (D) mit Nonnenhöfen (Einsch) und Schwaighof (H); 3. Himberg (D) und Ulmerhof (EH). 15-80 km<sup>2</sup>, 577 E, 105 H. PA, Fspr, Vksch, Pf und StA: dort. Ebst: St. Pölten. BUS: dort. Dschst: Aggsbach Dorf. Bgm: Wiener Johann, ÖVP. Vizebgm: Kerschner Franz, SPÖ; Kaiser Ferdinand, ÖVP
6. **Gerolding.** K. G. 1. Eckartsberg (Wlr); 2. Gerolding (D) mit Harrerhof (H), Hartgrub (H), Laneggerhof (H), Mittereggerhof (H) und Reithof (H); 3. Häusling (D); 4. Heitzing bei Hohenwarth (Wlr); 5. Hohenwarth (Wlr); 6. Kochholz (Koholz) (R) mit Wieshof (H); 7. Krapfenberg (Wlr); 8. Lerchfeld (Wlr); 9. Lottersberg (D); 10. Nölling (Wlr); 11. Ohnreith (Anreith) (Einsch); 12. Umbach (Wlr). 16-69 km<sup>2</sup>, 723 E, 121 H. PA: Schönbüchel (Donau). TA, Fspr, Vksch und Pf: dort. StA: Melk. Ebst: Loosdorf oder Melk. BUS und Dschst: Schönbüchel a. d. Donau. Bgm: Donabauer Karl, ÖVP. Vizebgm: Hohenhauser Josef, ÖVP
7. **Golling.** K. G. Golling (D) mit Hinterleiten (D), Sittenberg (Wlr), Spinnerei Neuda mit Kolonie. 2-38 km<sup>2</sup>, 1625 E, 133 H. PA, TA, Fspr (Nr. 40), Hptsch, Pf und StA: Pöchlarn. Vksch: Krumnußbaum. Ebst: Pöchlarn und Krumnußbaum. Dschst: Pöchlarn. Bgm: Schmoll Franz, KPÖ. Vizebgm: Schöbella Alois, SPÖ. Wasenmeisterei
8. **Kicking.** K. G. Kicking (D) mit Besenbuch (D), Bittersbach (Einsch), Dürnbach (Einsch), Mayerhöfen (Wlr), Oed bei Gansbach (Wlr), Biehl (Einsch) und Schwaigbichl (Einsch). 9-62 km<sup>2</sup>, 245 E, 47 H. PA, Fspr, Vksch, Pf und StA: Gansbach. Ebst: Loosdorf. BUS: Oed. Dschst: Aggsbach Dorf. Bgm: Galander Johann, ÖVP. Vizebgm: Strohmaier Karl, ÖVP
9. **Klein-Pöchlarn.** K. G. Klein-Pöchlarn (M) (EMitgl. d. österr. Völk. Ver.) mit Im Graben (R). 6-89 km<sup>2</sup>, 733 E, 133 H. PA, TA, Fspr (Nr. 9), Vksch und Pf: dort. StA: Marbach a. d. Donau. Ebst: dort. Bgm: Toifl Hubert, SPÖ. Vizebgm: Gotzmy Josef, ÖVP; Holzreiter Franz, SPÖ
10. **Krumnußbaum.** K. G. Krumnußbaum (M) mit Annastift (Wlr), Holzern (Wlr), Neustift (Wlr) und Wallenbach (Wlr).
- 8-79 km<sup>2</sup>, 1010 E, 162 H. PA, TA, Fspr und Vksch: dort. Hptsch: Pöchlarn. Pf (Expositur): dort. StA: Pöchlarn. Ebst: dort. Dschst: Marbach a. d. Donau. Bgm: Brandstetter Ignaz, ÖVP. Vizebgm: Wieshofer Franz, SPÖ
11. **Lehen.** K. G. 1. Ebersdorf (D) und Graben (EH); 2. Kaumberg (Wlr); 3. Lehen (D) mit Amthof (H); 4. Losau (D) mit Erlangshof (EH) und Trenegg (EH); 5. Mampasberg (D) mit Reithof (EH). 6-81 km<sup>2</sup>, 423 E, 91 H. PA und TA: Weitenegg. Vksch und Pf: Ebersdorf. StA: Marbach a. d. Donau. Ebst: Lehen-Ebersdorf. BUS und Dschst: Weitenegg. Bgm: Eder Johann, ÖVP. Vizebgm: Schroll Ignaz, SPÖ
12. **Leiben.** K. G. 1. Leiben (M u. S) mit Eitenthal (R); 2. Weinzierl (Wlr). 4-01 km<sup>2</sup>, 532 E, 73 H. PA, TA und Fspr: dort. Vksch und Pf: Ebersdorf. Hptsch: Melk. StA: Marbach a. d. Donau. Ebst: Weitenegg. BUS: dort. Dschst: Weitenegg. Bgm: Kelb-Geyer Hermann, ÖVP. Vizebgm: Hochstöger Franz, SPÖ
13. **Loosdorf.** K. G. 1. Albrechtsberg a. d. Pielach (D); 2. Loosdorf (M); 3. Neubach (D); 4. Rohr (D); 5. Sitzenthal (D). 12-14 km<sup>2</sup>, 3410 E, 335 H. PA, TA und Fspr (Nr. 34): Loosdorf (Verw. Bez. Melk). Vksch und Pf: dort. Hptsch und StA: Melk. Ebst und BUS: dort. Dschst: Aggsbach Dorf, Melk und Schönbüchel a. d. Donau. Bgm: Fischer Josef, SPÖ. Vizebgm: Fischer Johann, KPÖ; Haydn Karl, ÖVP
14. **Matzleinsdorf.** K. G. 1. Bergern (D) mit Maierhöfen (Wlr); 2. Frainigau (D); 3. Matzleinsdorf (D) und Mösel (R). 8-31 km<sup>2</sup>, 610 E, 112 H. PA, TA, Fspr und Vksch: Matzleinsdorf bei Melk. Pf: dort. Hptsch und StA: Melk. Ebst: Melk und Pöchlarn. BUS: dort. Dschst: Melk und Pöchlarn. Bgm: Hiesberger Karl, ÖVP. Vizebgm: Riedler Anton, ÖVP
15. **Mauer bei Melk.** K. G. 1. Lanzing (Wlr); 2. Mauer (D); 3. Neuhofer (D); 4. Pfaffing bei Mauer (Wlr); 5. Thal bei Ursprung (Wlr); 6. Ursprung (D). 10-06 km<sup>2</sup>, 580 E, 114 H. PA und TA: Loosdorf (Verw. Bez. Melk). Fspr (Nr. 1), Vksch und Pf: dort. Hptsch und StA: Melk. Ebst und BUS: Loosdorf. Dschst: Melk. Bgm: Wagner Franz, ÖVP. Vizebgm: Landstetter Josef, ÖVP
16. **Melk.** K. G. Melk (St). 4-44 km<sup>2</sup>, 3297 E, 288 H. PA, TA, Fspr, Vksch, Hptsch, Gymn, Pf, StA, Ebst, BUS (Linie Wien—Melk—Ybbs, Melk—Pöggstall, Melk—Texing, Melk—Ruprechtshofen und Melk—Mank) und Dschst: dort. Bgm: Adlmanseder Josef, SPÖ, Bundesrat. Vizebgm: Griebler Wilhelm, ÖVP  
Krankenhaus, Leichenbestattung, Rollfähre, Finanzamt, Bezirksgericht, Wasserwerk, Sparkasse
17. **Ornding.** K. G. 1. Ornding (D); 2. Wörth bei Ornding (Wlr). 6-50 km<sup>2</sup>, 385 E, 65 H. PA, TA, Vksch, Pf, StA und Ebst: Pöchlarn. Bgm: Neuhauser Johann, ÖVP. Vizebgm: Weissensteiner Franz, SPÖ
18. **Pöchlarn.** K. G. 1. Brunn a. d. Erlauf (D) mit Erlauf-Rechen (R); 2. Pöchlarn (St) mit Brandhof (EH); 3. Rampersdorf (Wlr); 4. Röhrapoint (D). 10-85 km<sup>2</sup>, 3021 E, 367 H. PA, TA, Fspr (Nr. 10), Vksch, Vksch und Hptsch, Pf, StA, Ebst, BUS und Dschst: dort. Bgm: Stiefsohn Franz, SPÖ. Vizebgm: Kronsteiner Franz, KPÖ; Fichtenthal Hugo, Dr., ÖVP. Gewerbeschule
19. **Schönbüchel an der Donau.** K. G. 1. Berging (D); 2. Hub bei Schönbüchel (D) und Sirnreiterhof (EH); 3. Schönbüchel a. d. Donau mit Schönbüchel (M m. S). 9-41 km<sup>2</sup>, 490 E, 97 H. PA, TA, Fspr, Vksch und Pf: dort. StA und Ebst: Melk. Dschst: dort. Bgm: Winkler Johann, SPÖ. Vizebgm: Schinderle Josef, KPÖ

20. **Schollach.** K. G. 1. Groß- und Klein-Schollach (D); 2. Merkendorf (D); 3. Roggendorf (D). 10-58 km<sup>2</sup>, 585 E, 100 H. PA, TA, Fspr (Nr. 56), Vksch und Pf: Loosdorf (Verw. Bez. Melk). Hptsch und StA: Melk. Ebst und BUS: Loosdorf (Verw. Bez. Melk). Dschst: Melk. Bgm: Linsberger Anton, ÖVP. Vizebgm: Hubmann Karl, ÖVP
21. **Schrattenbruck.** K. G. 1. Kollapriel (Wlr); 2. Groß-Priel (D); 3. Pöverding (D); 4. Rosenfeld (R); 5. Schrattenbruck (D); 6. Winden (D). 15-34 km<sup>2</sup>, 560 E, 101 H. PA, TA, Vksch, Hptsch, Pf, StA, BUS, Dschst und Ebst: Melk. Bgm: Wieder Franz, ÖVP. Vizebgm: Jansky Franz, SPÖ. Wasenmeisterei
22. **Spielberg.** K. G. 1. Pielach (D); 2. Pielachberg (Wlr); 3. Spielberg (D) mit Pielachrechen (R) und Neu-Spielberg. 6-05 km<sup>2</sup>, 912 E, 153 H. PA und TA: Melk. Fspr: dort. Vksch, Hptsch, Pf, StA und Ebst: Melk. Bgm: Janota Josef, SPÖ. Vizebgm: Traunfellner Johann, ÖVP
23. **Weitenegg.** K. G. Weitenegg (M) mit Urfahr (D). 1-71 km<sup>2</sup>, 180 E, 37 H. PA, TA und Fspr: dort. Vksch und Pf: Ebersdorf. StA: Persenbeug. BUS: dort (Linie Marbach a. d. Donau—Wien, Melk—Weitenegg—Pöggstall). Ebst und Dschst: dort. Bgm: Maier Michael, SPÖ. Vizebgm: Hamereder Johann, ÖVP
24. **Zelking.** K. G. 1. Mannersdorf (D) mit Anzenberg (R), Arb (R) mit Gredinghof (H), Höhenberg (R) und Weingarthof (H) und Hofstetten (Wlr); 2. Zelking (D) mit Einsiedl (Einsch) und Gaßen (D). 12-95 km<sup>2</sup>, 640 E, 123 H. PA: Matzleinsdorf (bei Melk). TA: Melk. Fspr, Vksch und Pf: dort. Hptsch und StA: Melk. Ebst: Melk und Pöchlarn. BUS: dort (Linie Mank—Melk). Dschst: Melk und Pöchlarn. Bgm: Luger Josef, ÖVP. Vizebgm: Wallner Karl, ÖVP

## C. Im Gerichtsbezirke Persenbeug

1. **Altenmarkt im Ysperthale.** K. G. 1. Altenmarkt (M) mit Gmoahäusl (R), Höllmühle (EH) und Surbichl (EH); 2. Haslau mit Am Bach (R), Arthof (H), Arthofer-Säge (Säge), Hofstadt (EH), Klampfenlehen (H), Klampfenlehner-Säge (Säge), Köck-Säge (Säge), Lehen (EH), Ober-Bichl (EH), Pfaffenlehen (EH), Pichlersäge (Säge), Sturmberg (H), Sturmberger-Säge (Säge), Unter-Bichl (H) und Waira (H); 3. Nächst Altenmarkt mit Abfaltern (EH), Beiglsmühle (Mü), Brauhaus (EH), Bruckmühlsäge (Säge), Fischerlehen (H), Hinterlug (H), Hofedl (R), Meierhof (Wlr), Nagelmühle (Mü), Ober-Brand (EH), Ober-Walkersberg (EH), Ofenlehen (EH), Ostranghäusl (EH), Schaffelsmiede (Mü), Straß (H), Türkenreith, auch Am Brand (EH), Ulmizhof (EH), Unter-Brand (EH), Unter-Walkersberg (EH), Vorderlug (EH), Wahlmühle (Mü), Weißenlehen (EH), Wimm (H), Wimmersäge (Säge) und Ziegelstadl (EH). 14-36 km<sup>2</sup>, 741 E, 116 H. PA und TA: Isper. Vksch und Pf: dort. StA: Persenbeug. Ebst: Weins-Isperdorf. Bgm: Schweiger Florian, SPÖ. Vizebgm: Lindtner Leopold, ÖVP
2. **Auratsberg.** K. G. 1. Auratsberg (D) mit Gaisruck (EH), Steinbach (R) und Zinn (R); 2. Kracking (D). 6 km<sup>2</sup>, 335 E, 59 H. PA, TA, Fspr und Vksch: Marbach a. d. Donau. Hptsch: Pöchlarn. Pf und StA: Marbach a. d. Donau. Ebst: Marbach-Maria-Taferl. Dschst: Marbach a. d. Donau. Bgm: Haselberger Leopold, ÖVP. Vizebgm: Strondl Johann, SPÖ
3. **Dorfstetten.** K. G. 1. Forstamt Angern (R), Dorfstetten (D), Pfaffensteg (EH) und Wurzen (R); 2. Wimbergeramt, Führerin (H). 33 km<sup>2</sup>, 725 E, 135 H. PA und TA: Waldhausen, O. Ö. Fspr (Nr. 3), Vksch und Pf: dort. StA: Persenbeug. Ebst: Sarmingstein, O. Ö. BUS: Waldhausen, O. Ö. Dschst: Sarmingstein, O. Ö. Bgm: Baumgartner Heinrich, ÖVP. Vizebgm: Fichtinger Franz, SPÖ

**4. Fritzelsdorf.** K. G. Fritzelsdorf (D) mit Reitmühle (Mü) und Riegefeuer (EH). 4-06 km<sup>2</sup>, 125 E, 26 H. PA, TA, Fspr, Vksch und Pf: Artstetten. Hptsch: Pöchlarn. StA: Marbach a. d. Donau. Ebst und Dschst: Pöchlarn. Bgm: Muttenthaler Johann, ÖVP. Vizebgm: Mohr Josef, ÖVP

**5. Gottsdorf.** K. G. 1. Gottsdorf (D); 2. Hagsdorf (D); 3. Leja (Wlr) mit Timling (EH); 4. Metzling (D). 5-77 km<sup>2</sup>, 572 E, 106 H. PA Fspr (Nr. 12) und TA: Persenbeug. Vksch und Pf: dort. Hptsch: Ybbs. StA und Ebst: Persenbeug. Bgm: Barth Heinrich, SPÖ. Vizebgm: Türschel Johann, SPÖ; Türschel Leopold, ÖVP. Wasenmeisterei

**6. Hart oder Harth.** K. G. 1. Hart (D); 2. Hasling (Wlr); 3. Unterbierbaum (D). 4-06 km<sup>2</sup>, 203 E, 41 H. PA, TA, Vksch und Pf: Artstetten. Hptsch: Pöchlarn. StA: Persenbeug. Ebst und BUS: Klein-Pöchlarn. Dschst: Pöchlarn. Bgm: Siebenhandl Leopold, ÖVP. Vizebgm: Kaufmann Leopold, ÖVP

**7. Hofamt Priel, auch Briel.** K. G. 1. Isperdorf (D) und Kalkgrub (H); 2. Hofamt Priel, Am Hof (EH), Beim Kreuz (EH), Brand (R), Dalmühle (Dalkmühle) (EH), Doberg (EH), Eben (R), Fahrenbach (EH), Forsthub (Wlr), Fürholz (R), Gartln (H), Grasthof (EH), Großbrand (EH), Großmitterberg (Wlr), Harlanden (EH), Heuhäusln (R), Hinterhaus (R), Hinterholz (EH), Infang (EH), Kalz (R), Kashof (EH), Klaus (EH), Kleehof (Wlr), Kleinbrand (H), Kleinmutterberg (R), Knogl (R), Lahnhof (EH), Mötzing (EH), Nöhreith (EH), Oberhof (EH), Oberperpenreith (EH), Obertiefenbach (Mü), Oderhof (EH), Priel (EH), Rehberg (Wlr), Reitern (Wlr), Reith (EH), Rosenbichl (Rosenbüchl) (R), Rothberg (EH), Rothsäge (Rote-Säge) (EH), Schaufelboden (H), Stallhäuser (H), Straßmühle (Mü), Sulzward (Forsthaus), Trettelhof, auch Ameishaufen (EH), Unterperpenreith (EH), Untertiefenbach (Mü), Viechtrift (R), Vornholz (EH), Wagenleiten (Wagenleiten) (EH), Waldhof (Wlr), Waldfrieden, Wies (EH), Wiesbauer (EH) und Zotterhof (Wlr); 3. Rottenberg (Wlr); 4. Rottenhof (D) mit Holzian (Wlr); 5. Weins (D). 39-53 km<sup>2</sup>, 1449 E, 264 H. PA und TA: Isperdorf. Fspr (Nr. 6): Persenbeug. Vksch: Persenbeug, Altenmarkt und Gottsdorf. Hptsch: Ybbs. Pf und StA: Persenbeug. Ebst und BUS: Weins-Isperdorf. Dschst: Isperdorf. Bgm: Kern Franz, ÖVP. Vizebgm: Kölbl Wilhelm, KPÖ

**8. Isper oder Ysper.** K. G. Isper-Dorfstadt (EH), Fahrlehen (EH), Gausterhof (EH), Gaustersäge (Säge), Hammerpichl (EH), Hofmühle (Mü), Isper (Ysper) (M), Pichl (EH) und Pramleithen (EH). 3-20 km<sup>2</sup>, 275 E, 46 H. PA, TA, Vksch und Pf: dort. StA: Persenbeug. Ebst: Weins-Isperdorf. Bgm: Kamleitner Heinrich, ÖVP. Vizebgm: Dangl Anton, ÖVP

**9. Kapelleramt.** K. G. Kapelleramt mit Am Berg (EH), Au (H), Burgschachhof (EH), Dorsch (Wlr), Eckhof (EH), Fuchsreith (EH), Gansberg (EH), Gerechtslehen (EH), Häuslhof (EH), Hinter-Dorsch (EH), Hinterleiten (Einsch), Klein-Tom (EH), Königswald (Wlr), Lehen (EH), Linden (EH), Lindenstock (EH), Nußbichl (EH), Oberdorsch (EH), Ober-Grub (H), Ober-Schöberlberg (EH), Parming (Wlr), Prägarten (Wlr), Prallau (H), Rapoldsborg (EH), Riedl (EH), Rorregg (Wlr), Salmonsberg (EH), Sausäge (H), Stein (EH), Stösselberg (H), Teich (EH), Tonn (H), Überland (EH), Unter-Grub (EH), Unter-Königswald (Einsch), Unter-Schöberlberg (EH), Urangst (H), Wegenstein (EH), Weiratsberg (EH) und Weißkella (EH). 11-28 km<sup>2</sup>, 363 E, 67 H. PA, TA, Vksch und Pf: Isper. StA: Persenbeug. Ebst: Weins-Isperdorf. Bgm: Hackl Johann, SPÖ. Vizebgm: Grabner Johann, ÖVP

**10. Kehrach.** K. G. 1. Kehrach (D) mit Neu Welt (R); 2. Mayerhofen (D). 2-40 km<sup>2</sup>, 126 E, 29 H. PA, TA, Fspr, Vksch und Pf: Münchreith am Ostrong. StA: Marbach a. d. Donau. Ebst: Marbach-Maria-Taferl. Dschst: Marbach a. d. Donau. Bgm: Steininger Johann, ÖVP. Vizebgm: Figl Johann, ÖVP

**11. Kollnitz oder Kollnitz.** K. G. 1. Edelsreith (D) mit Grub (H), Au (EH), Ober-Steinbach (Wlr) und Wurzelhäusel (EH); 2. Kollnitz (D) mit Neuwaldhäusl (R), Am Sattel (EH), Bischofstein (Einsch) und Kollnitzberg (EH). 6-38 km<sup>2</sup>, 343 E, 52 H. PA, TA, Vksch und Pf: Münchreith am Ostrong. Hptsch: Pöggstall. StA: Marbach a. d. Donau. Ebst: Krumnußbaum. BUS und Dschst: Marbach a. d. Donau. Bgm: Moser Benedikt, SPÖ. Vizebgm: Lammer Josef, ÖVP

**12. Krumnußbaum an der Donauuferbahn.** K. G. Krumnußbaum (D) mit Sittenberg (R), Lug (Einsch), Mitterweg (EH) und Steinwand (EH). 2-96 km<sup>2</sup>, 450 E, 83 H. PA, TA, Fspr (Nr. 19), Vksch, Pf und StA: Marbach (Donau). Ebst: Marbach-Maria-Taferl. Dschst: Marbach a. d. Donau. Bgm: Hackl Josef, ÖVP. Vizebgm: Wahringer Johann, SPÖ

**13. Marbach an der Donau.** K. G. 1. Friesenegg (D); 2. Granz (D); 3. Marbach a. d. Donau (M); 4. Reitern (EH). 1-60 km<sup>2</sup>, 890 E, 133 H. PA, TA, Fspr, 2 Vksch, Pf und StA: dort. Ebst: Marbach-Maria-Taferl. BUS: dort (Linie Marbach/Donau—Wien und zurück). Dschst: dort. Bgm: Mayer Johann, SPÖ. Vizebgm: Bachner Leopold, ÖVP

**14. Maria-Taferl (Groß-Maria-Taferl).** K. G. 1. Maria-Taferl (M); 2. Ober-Erla (D) mit Hilmanger (Wlr); 3. Ober-Thalheim (Wlr); 4. Reitern (D); 5. Unter-Erla (D); 6. Unter-Thalheim (D); 7. Wimm (Wlr). 12-03 km<sup>2</sup>, 955 E, 170 H. PA, TA und Fspr (Nr. 2): dort. Vksch und Pf: dort, Marbach und Artstetten. Hptsch: Pöchlarn. StA: Marbach a. d. Donau. Ebst: Marbach-Maria-Taferl und Krumnußbaum. BUS: dort. Dschst: Marbach a. d. Donau. Bgm: Schachenhofer Adolf, ÖVP. Vizebgm: Schweighofer Johann, SPÖ

**15. Münchreith am Ostrong.** K. G. Münchreith (D) mit Altwaldhäusl (R), Bernhof (EH) und Burghartsmühle (Mü). 13-92 km<sup>2</sup>, 258 E, 51 H. PA: dort. StA: Marbach a. d. Donau. Fspr (Nr. 1 und 2), Vksch und Pf: dort. StA: Marbach a. d. Donau. Ebst: Marbach-Maria-Taferl und Krumnußbaum. Dschst: Marbach a. d. Donau. Brunner Leopold, ÖVP; Gde.-Verwalter

**16. Nöchling.** K. G. 1. Artneramt, Berg (EH), Dreimühlen (Mü und Säge), Gleissen (R), Grub (Wlr), Haberfellhof (EH), Helmhof (EH), Lehen (EH), Ober-Wegbauer (EH), Ort (H), Pritzhäuser (Einsch), Pritzensäge (Säge), Reithof (EH), Schleinzhof (H), Unter-Wegbauer (H) und Wegbauersäge (Säge); 2. Baumgartenberg, Daxberg (Einsch), Grabenhäusl (EH), Großhamet (H), Hochhart (H), Kienriß (H), Niederau (R), Ober-Hofstatt (EH), Ober-Kienberg (H), Oed (EH), Reith (EH), Tober (H) und Unter-Kienberg (EH); 3. Gulling (H) mit Eichberg (EH), Federhof (H), Hinterlehen (EH), Kalt-Hamet (EH), Liedlehen (H), Schaitzenlehen (EH), Schmaikenlehen (H), Unter-Hofstatt (EH) und Vorderlehen (H); 4. Freigericht-Hirschenau, Isperbachhäusel (Einsch), Kothmaier (EH), Linsgrub (EH), Soofhof (Wlr), Streith (EH) und Zierhof (EH); 5. Mitterndorf (D) mit Bichl (R) und Mitscher (EH); 6. Nöchling Amt, Birghof (EH), Dreimühlen (Wlr), Faschingsleiten (EH), Geimühle (Säge), Kothmaier (Wlr), Meierhof (Wlr), Niederndorf (D), Niederhart (EH), Oedleiten (EH) und Reising (EH); 7. Nöchling (M). 19-60 km<sup>2</sup>, 960 E, 167 H. PA, Fspr (Nr. 5), Vksch und Pf: dort. StA: Persenbeug.

Ebst: Hirschenau-Nöchling. Dschst: Sarmingstein. Bgm: Enegle Karl, ÖVP. Vizebgm: Mitschka Franz, SPÖ

**17. Nussendorf.** K. G. Nussendorf (D) mit Riegefeuer (EH) und Schafhof (EH). 6-00 km<sup>2</sup>, 200 E, 42 H. PA, TA, Fspr, Vksch und Pf: Artstetten. Hptsch: Pöchlarn. StA: Marbach a. d. Donau. Ebst: Pöchlarn und Klein-Pöchlarn. Dschst: Pöchlarn. Bgm: Tuma Adolf, ÖVP. Vizebgm: Röster Ignaz, ÖVP

**18. Persenbeug.** K. G. Persenbeug (M m. S) mit Sonnwendbüchl (Wlr) und Weinzierlhof (EH). 2-46 km<sup>2</sup>, 950 E, 142 H. PA, TA, Fspr (Nr. 6), 2 Vksch, Pf, StA, Ebst und BUS: dort. Bgm:—. Vizebgm: Buchinger Raimund, ÖVP

**19. Rappoltenreith.** K. G. 1. Bachones (Wlr); 2. Pargatstetten (Wlr); 3. Rappoltenreith (D) mit Oberhaidhof (EH), Riegefeuer (H), Rudelhäusln (R), Rudelmühle (Mü) und Unterhaidhof (EH). 4-47 km<sup>2</sup>, 170 E, 31 H. PA, TA, Fspr, Vksch und Pf: Münchreith am Ostrong. StA: Persenbeug. Ebst: Marbach-Maria-Taferl. Bgm: Rameder Adolf, ÖVP. Vizebgm: Bruckner Anton, SPÖ

**20. St. Oswald.** K. G. 1. Fünflingeramt mit Ameishaufen (H), Bühlhof (EH), Fünfling (Wlr), Gsoll (EH), Oberfehl (Wlr), Oelmühle (Mü), Riegl (EH), Schmieding (H), Siegharten (EH), Unterfehl (H) und Wies (H); 2. St. Oswald (D) mit Urthaleramt, Brandstetten (H), Burgern (H), Leithen (R), Lembach (Wlr), Wischpichl (H) und Wurza (H); 3. Stiegeramt mit Dorf (Wlr), Dorfsmühle (Mü), Rotheau (R), Loseneggeramt und Pichl (H). 32-13 km<sup>2</sup>, 1060 E, 171 H. PA: dort. TA: Ybbs. Fspr: Isper, Nr. 19. Vksch und Pf: dort. Hptsch: Pöggstall. StA: Persenbeug. Ebst: Weins-Isperdorf. BUS: Isper. Dschst: Ybbs. Katzengruber Florian; Gde.-Verwalter

#### D. Im Gerichtsbezirke Pöggstall

**1. Arndorf.** K. G. Arndorf (D) mit Riedersdorf (H), Brennhof (Wlr), Gottsberg (Wlr), Grub (D), Gsteinert (R), Haag (Wlr), Höfeshof (EH) und Stockhof (EH). 6-18 km<sup>2</sup>, 240 E, 58 H. PA, Fspr und TA: Pöggstall. Vksch, Pf und StA: Neukirchen am Ostrong. Hptsch: Pöggstall. Ebst: Pöchlarn. BUS: Pöggstall. Dschst: Pöchlarn. Bgm: Kerschbaumer Alois, SPÖ. Vizebgm: Beierl Anton, ÖVP

**2. Aschelberg.** K. G. Aschelberg mit Annagschmais (Wlr), Brennmühle (Mü), Gmainhofmühle (Mü), Aschelberg, Ober-Aschelberg (Wlr), Unter-Aschelberg (Wlr), Grub (Wlr) und Sading (Wlr). 9-79 km<sup>2</sup>, 291 E, 35 H. PA, TA und Vksch: Pöggstall. Pf: Pöggstall und Martinsberg. StA: Pöggstall. Ebst: Martinsberg-Gutenbrunn. Bgm: Freistetter Karl, ÖVP. Vizebgm: Zirnwald Leopold, ÖVP

**3. Bruck am Ostrong.** K. G. 1. Bruck am Ostrong (Wlr) mit Hinterfeld (H) und Troising (R); 2. Landstetten (Wlr); 3. Neukirchen am Ostrong (D) mit Ascha; 4. Ober-Bierbaum (Wlr) mit Auhof (EH); 5. Ober-Hohenau (Wlr); 6. Unter-Hohenau (H); 7. Wachtberg (Wlr); 8. Weißpyhra (Wlr); 9. Zöbring (D) mit Gsteinert (R), Kälberhof (H) und Staudenhäuser (R). 10-54 km<sup>2</sup>, 375, 75 H. PA und TA: Pöggstall. Vksch: Neukirchen. Hptsch: Pöggstall. Pf: Laimbach und Neukirchen. StA: Neukirchen. Ebst: Marbach, Pöchlarn und Weiteneegg. BUS: Pöggstall. Dschst: Pöchlarn. Bgm: Hackl Leopold, ÖVP. Vizebgm: Hahn Michael, SPÖ. Wasenmeisterei

**4. Filsendorf.** K. G. 1. Eibetsberg bei Weiten (Wlr); 2. Filsendorf bei Weiten (D); 3. Weitenrdorf (Wlr). 5-57 km<sup>2</sup>, 100 E, 22 H. PA, TA, Vksch und Pf: Weiten. Hptsch und StA: Pöggstall. Ebst: Weiteneegg. BUS: Weiten. Bgm: Haberl Josef, ÖVP. Vizebgm: Zeithofer Alois, ÖVP

**5. Laimbach am Ostrong.** K. G. 1. Gmaining (Amt Gmaining) (Wlr) mit Dörfles (Wlr), Graben (R), Grabenmühle (Mü), Grubhof (H), Haide (EH), Hasla (EH), Oedhof (EH), Pyhra (R), Reith (EH), Ried (R), Vogelhof (EH) und Winkel (EH); 2. Laimbach (D u. Amt) mit Au (H), Brandstatt (H), Gartleiten (Wlr), Grünbach (Wlr), Haide (EH), Haidenmühle (Mü), Hinterholz (R), Kutscherhof (R), Oedensagen (Sägen), Ostrong (EH), Ratzenstein (EH), Reith (EH), Thaya (R), Trummbäuser (H), Wegering, auch Wögring (Wlr) und Weghäuser (H) 10-70 km², 660 E, 110 H. PA, TA, Fspr und Vksch: dort. Pf: dort und Pisching. StA: dort. Ebst: Martinsberg-Gutenbrunn und Marbach-Maria-Taferl. BUS: dort. Bgm: Baierl Johann, ÖVP. Vizebgm: Moser Franz, SPÖ

**6. Loibersdorf.** K. G. 1. Bergern (auch Pöggstall-Bergern genannt) (D); 2. Loibersdorf (D); 3. Muckendorf (D); 4. Straßreith (H). 7-03 km², 255 E, 44 H. PA und TA: Pöggstall. Vksch: Pöggstall für Bergern und Loibersdorf; Braunnegg für Muckendorf und Straßreith. Hptsch, Pf und StA: Pöggstall. Ebst: Martinsberg-Gutenbrunn und Weitenegg. BUS: Pöggstall. Dschst: Weitenegg. Bgm: Kamleitner Alois, ÖVP. Vizebgm: Hoffmann Alois, ÖVP

**7. Mannersdorf.** K. G. 1. Feistritz (D) mit Grubhof (H), Kranzelhof (Kranzhof) (EH), Pöllerhof (Pöllahof) (EH) und Spanghof (EH); 2. Mannersdorf (Wlr) mit Heiligenblut (R) und Tachetmühle (Mü); 3. Moos (Wlr); 4. Neusiedl am Feldstein (Wlr); 5. Ottenberg (Wlr); 6. Robans (Rabans) (H); 7. Walkersdorf (Wlr) mit Trausnitz; 8. Zehentegg (D); 9. Zogelsdorf (Wlr). 11-15 km² 332 E, 75 H. PA und TA: Weiten. Fspr (Nr. 12) und Vksch: Heiligenblut. Pf: Heiligenblut und Raxendorf. StA: Pöggstall. Ebst: Weitenegg oder Spitz. BUS: Schuß. Dschst: Weitenegg. Bgm: Bock Alois, ÖVP. Vizebgm: Groß Alois, ÖVP. Rotes Kreuz (Bezirksstelle Pöggstall)

**8. Mollendorf.** K. G. 1. Jasenegg (D); 2. Mollendorf (D) mit Mollenburg (R), Flach (EH) und Schuß (R); 3. Ralles (Wlr); 4. Streitwiesen (D) mit Greißl (R); 5. Tottendorf (D). 10-84 km², 390 E, 78 H. PA, TA, Fspr, Vksch und Pf: Weiten. Hptsch und StA: Pöggstall. Ebst: Weitenegg. BUS: Streitwiesen, Schuß und Weiten. Dschst: Weitenegg. Bgm: Landstetter Josef, ÖVP. Vizebgm: Epple Johann, SPÖ

**9. Mürfeldorf.** K. G. 1. Mürfeldorf (D); 2. Prinzelndorf (D) mit Oberdörfel (Wlr), Fahrenberg (EH) und Steinreichs (EH). 4-92 km², 169 E, 32 H. PA, Fspr und TA: Pöggstall. Vksch: Neukirchen am Ostrong. Hptsch: Pöggstall. Pf: Neukirchen am Ostrong und Pöggstall. StA: Neukirchen am Ostrong. Ebst: Weitenegg. BUS: Pöggstall. Dschst: Weitenegg. Bgm: Lagler Anton, ÖVP. Vizebgm: Lienbacher Franz, SPÖ

**10. Neudorf.** K. G. 1. Neudorf (Wlr); 2. Neusiedl bei Pfaffenhof (Wlr); 3. Pfaffenhof (Wlr) mit Brandhof (EH) und Liegelmühle (Mü); 4. Pölla (Wlr) mit Reidling (H) und Sassing (H). 3-72 km², 157 E, 32 H. PA, Fspr, Vksch und Pf: Raxendorf. TA: Weiten. Hptsch und StA: Pöggstall. Ebst: Weitenegg. BUS: Schuß. Dschst: Weitenegg. Bgm: Blauensteiner Karl, ÖVP. Vizebgm: Müller Anton, SPÖ

**11. Payerstetten, auch Bayerstetten.** K. G. 1. Aichau (Wlr); 2. Lohsdorf (D); 3. Payerstetten (D); 4. Trennegg (Wlr). 4-88 km², 192 E, 40 H. PA und TA: Weitenegg. Vksch und Pf: Pöbring und Weiten. Hptsch: Pöchlarn. StA: Pöggstall. Ebst: Weitenegg. BUS: Leiben. Dschst: Weitenegg. Bgm: Führer Karl, ÖVP. Vizebgm: Bugl Johann, ÖVP

**12. Pöbring.** K. G. 1. Dölla (Wlr) mit Weinberg (EH); 2. Oberndorf (Wlr); 3. Pleißing (EH); 4. Pöbring (D); 5. Schwarza (D).

5-84 km², 245 E, 54 H. PA und TA: Artstetten. Vksch: dort. Pf: dort und Neukirchen am Ostrong. StA: Pöggstall. Ebst: Klein-Pöchlarn. Stix Johann, ÖVP; Gde-Verwalter

**13. Pöggstall.** K. G. 1. Dietsam (D); 2. Pöggstall (M). 3-87 km², 927 E, 119 H. PA, TA, Fspr (Nr. 23), Vksch, Hptsch, Pf und StA: dort. Ebst: Melk und Weitenegg. BUS: dort. Dschst: Weitenegg. Ellend Bernhard, ÖVP; Gemeindeverwalter.

Sanitätsgemeinde, Bezirksgericht (derzeit stillgelegt) Amtstage 2mal monatlich vom Bezirksgericht Melk, Bezirksgendarmerieposten, Bezirksbauernkammer, Bezirksstraßenaufsicht, Sparkasse, Raiffeisenkasse, Notariatskanzlei, Molkereigenossenschaft, Landwirtschaftliche Genossenschaft und Steueraufsichtsnebenstelle von Melk, Forstverwaltung

**14. Pömmersdorf.** K. G. 1. Krempersbach (Wlr); 2. Krumling (Wlr); 3. Laas (Wlr); 4. Pömmersdorf (D). 3-84 km², 120 E, 22 H. PA, TA, Vksch, Pf und StA: Pöggstall. Ebst: Weitenegg. Bgm: Brunner Josef, ÖVP. Vizebgm: Engl Josef, ÖVP

**15. Raxendorf.** K. G. 1. Afterbach (D); 2. Lehsdorf (Wlr); 3. Raxendorf (M). 6-78 km², 310 E, 66 H. PA, TA, Fspr, Vksch und Pf: dort. Hptsch und StA: Pöggstall. Ebst: Spitz-Weitenegg. BUS: Schuß. Dschst: Spitz. Bgm: Stadler Matthäus, ÖVP. Vizebgm: Fertl Johann, ÖVP

**16. Seiterndorf.** K. G. 1. Eitenthal (D); 2. Mörenz (Wlr); 3. Seiterndorf (D). 8-59 km², 300 E, 62 H. PA, TA, Vksch und Pf: Weiten. Hptsch: Melk oder Pöggstall. StA: Pöggstall. Ebst: Melk oder Weitenegg. BUS: Eitenthal (Linie Melk-Pöggstall). Dschst: Weitenegg. Bgm: Diendorfer Josef, ÖVP. Vizebgm: Schärflinger Johann, ÖVP

**17. Troibetsberg.** K. G. 1. Braunegg (D) mit Trenegg (EH) und Retsch (EH); 2. Gerersdorf (D); 3. Klöbing (Wlr); 4. Laufeneegg (Wlr) mit Eggenberg (H); 5. Oed (Wlr); 6. Steinbach (Wlr) mit Thahof (EH); 7. Troibetsberg (D). 9-14 km², 394 E, 73 H. PA und TA: Pöggstall. Vksch: Braunegg. Pf: Heiligenblut, Pöggstall, Raxendorf und Weiten. StA: Pöggstall. Ebst: Weitenegg. Bgm: Nachförg Josef, ÖVP. Vizebgm: Kosek Franz, SPÖ

**18. Weinling.** K. G. Weinling (D) mit Bergern (Wlr), Höll (R), Oerla, auch Edla (Wlr), Reitern (H), Stohl, auch Stoimühle (Mü), Teichthäuser (R), Thallerhof (EH), Than (Wlr) und Thanhof (EH). 6-61 km², 229 E, 33 H. PA und TA: Pöggstall. Vksch: dort. Hptsch: Pöggstall. Pf und StA: Laimbach. Ebst: Martinsberg-Gutenbrunn. BUS: Pöggstall. Bgm: Rameder Anton, ÖVP. Vizebgm: Schlager Rupert, ÖVP

**19. Weiten.** K. G. 1. Nasting (Wlr); 2. Weiten (M). 3-41 km², 491 E, 96 H. PA, TA, Fspr (Nr. 6), Vksch und Pf: dort. StA: Pöggstall. Ebst: Weitenegg. BUS: Weiten. Dschst: Weitenegg. Bgm: Moser Karl, SPÖ. Vizebgm: Pehn Alois, ÖVP

**20. Wimberg.** K. G. Wimberg (H) mit Am Reith (EH), Dörfel (R), Gaisruck (EH), Graben (H), Gutenbach (Wlr), Haide (R), Hoffeld (EH), Höf (Wlr), Humpellehen (EH), Kaltenberg (EH), Kammerbach (R), Kienhof (H), Kienhofsäge (EH), Kronreith (EH), Lehen (EH), Liedlmühle (Mü), Oedenteich (H), Ölmühle (Mü), Perndlschmiede (EH), Pernsoll (EH), Pfeifenreith (EH), Pichl (H), Pisching (Wlr), Reidhof (H), Ried am Bach (EH), Sausäge (Säge), Schlüsselreith (EH), Siebendürfting (Wlr), Stangles (Wlr), Wimberg (Wlr) und Wimm (EH). 17-84 km², 477 E, 90 H. PA und TA: Isper. Vksch und Pf: Pisching. StA: Laimbach am Ostrong. Ebst: Weins-Isperndorf. Bgm: Prammer Josef, ÖVP. Vizebgm: Wiesmüller Adolf, ÖVP

**21. Würnsdorf.** K. G. Würnsdorf (M) mit Eichberg (EH). 3-26 km², 361 E, 64 H. PA, TA, Vksch und Hptsch: Pöggstall. Pf: Laimbach und Pöggstall. StA: Pöggstall. Ebst: Martinsberg-Gutenbrunn, Melk, Weitenegg. BUS: Pöggstall, Würnsdorf. Dschst: Weitenegg. Bgm: Buchberger Franz, SPÖ. Vizebgm: Gierer Josef, ÖVP

**22. Zeining.** K. G. Eibesberg (Eibetzberg) (Wlr); 2. Zeining (D). 8-38 km², 192 E, 40 H. PA, TA, Fspr, Vksch und Pf: Raxendorf. Hptsch und StA: Pöggstall. Ebst: Spitz. BUS: Schuß und Mühldorf. Dschst: Spitz. Bgm: Auferbauer Johann, ÖVP. Vizebgm: Wimmer Josef, ÖVP

## E. Im Gerichtsbezirke Ybbs

**1. Blindenmarkt.** K. G. 1. Blindenmarkt (M) mit Atzelsdorf (D), Auhof (S), Grasitzmühle (EH) und Prasdorf (D); 2. Köttingburgstall (D) mit Dreihäusl (Wlr), Feilbring, Hubertendorf (S u. D), Schön (R) und Schlägelwiese (R); 3. Weitgraben (R) mit Führholz (R) und Harland (R). 17-06 km², 1425 E, 229 H. PA, Fspr (Nr. 17), Vksch, Pf und StA: dort. Ebst: dort und Hubertendorf. Bgm: Graf Franz, SPÖ. Vizebgm: Eggensteiner Franz, ÖVP

Raiffeisenkasse, E-Werk, Gendarmerieposten, Arzt, Hebamme

**2. Gumprechtsberg.** K. G. Gumprechtsberg (D) mit Annatsberg (Wlr), Breiten-Aich (Breiteneich) (Wlr), Dürnbach (R), Grub (R), Lehen (Einsch), Preßbach (Wlr), Rosenau (EH) und Schellnbach (Schöllnbach) (R). 5-86 km², 305 E, 53 H. PA, TA, Vksch und Pf: Petzenkirchen. Hptsch: Wieselburg. StA: Pöchlarn. Ebst: Breiteneich und Petzenkirchen. BUS: Petzenkirchen. Bgm: Baumgartner Anton, ÖVP. Vizebgm: Klausriegler Florian, SPÖ

**3. Holzling.** K. G. Holzling (D) mit Echling (Wlr), Fohra (R), Königstetten (D), Ober- und Unter-Weinzierberg (R), Pyhra (R) und Reidl (Wlr). 6-13 km² 268 E, 47 H. PA: Petzenkirchen. Vksch: Petzenkirchen und Neumarkt a. d. Ybbs. Pf: Petzenkirchen. StA: Ybbs. Ebst: Wieselburg a. d. Erlauf und Ybbs-Kemmelbach. Bgm: Glöckl Johann, ÖVP. Vizebgm: Heiß Franz, ÖVP

**4. Karlsbach.** K. G. Karlsbach (D m. Ru) mit Ennsbach (D), Gahlich (R), Mehlberg (R), Pfaffenberg (R) und Winkl (R). 10-98 km², 697 E, 116 H. PA: Ybbs (Donau); für Ennsbach: Blindenmarkt. TA: Ybbs (Donau); für Ennsbach: Blindenmarkt. Fspr: dort. Vksch und Pf: St. Martin. Hptsch und StA: Ybbs. Ebst: Neumarkt-Karlsbach. Dschst: Ybbs. Bgm: Fischl Alois, ÖVP. Vizebgm: Resl Michael, SPÖ

**5. Landfriedstetten.** K. G. 1. Landfriedstetten (D) mit Dollbach (R), Kendl (D) und Reith (R), Annafuß (Einsch), Edt (H), Gröbl (EH), Hofinghof (Einsch), Hüttgraben (Einsch), Hundspollen (Einsch), Reithhäusel (EH), Schwannerfelden (R), Strohhäusel (EH) und Warth (Einsch); 2. Wohlfahrtsbrunn (D) mit Niederndorf (D) und Wocking (D). 9-80 km², 562 E, 98 H. PA und TA: Petzenkirchen. Vksch: Petzenkirchen und Erlauf. Hptsch: Wieselburg und Pöchlarn. Pf: Petzenkirchen. StA: Pöchlarn. Ebst: Petzenkirchen und Erlauf. Bgm: Hell Franz, SPÖ. Vizebgm: Bazika Rudolf, ÖVP

**6. Neumarkt an der Ybbs.** K. G. 1. Kemmelbach (D) mit Winden (Wlr) und Wolfsberg (Wlr); 2. Neumarkt a. d. Ybbs (M) mit Mauer (R) und Waasen (D). 9-33 km², 1200 E, 168 H. PA, TA, Fspr, Vksch und Pf: dort. StA: Ybbs. Ebst: Neumarkt-Karlsbach und Ybbs-Kemmelbach. BUS: dort. Bgm: Fröschl Franz, ÖVP. Vizebgm: Oberleitner Anton, SPÖ

**7. Petzenkirchen.** K. G. Petzenkirchen (D). 2.40 km<sup>2</sup>, 680 E, 99 H. PA, TA, Fspr, (Nr. 9), Vksch und Pf: dort. Hptsch: Wieselburg. StA: Pöchlarn. Ebst: dort. Breiteneich und Ybbs-Kemmelbach. BUS: dort. Bgm: Wurm Johann, KPÖ. Vizebgm: Hackenberg Wilhelm, ÖVP

Bundesversuchswirtschaft Petzenkirchen, Bundesversuchsinstitut für Kulturtechnik und Technische Bodenkunde, Versuchsfeld der Bundesanstalt für Pflanzenschutz

**8. Ratzenberg.** K. G. 1. Plaika (Wlr) mit Hohenau (R), Berging (Wlr), Edichenthal (R), Ober-Eging (Wlr), Unter-Eging (Wlr), Krottenthal (Wlr), Polln (Wlr) und Thaling (Wlr); 2. Ratzenberg (Wlr) mit Ober-, Mitter- und Unter-Eichen (R), Henning (Wlr), Holzleithen (Wlr), Kolm (Wlr), Maierhofen (Wlr), Mitterndorf (Wlr), Schacherhof (Einsch) und Wolfring (Wlr). 14.21 km<sup>2</sup>, 760 E, 116 H. PA und TA: Erlauf. Vksch und Pf: Erlauf, Petzenkirchen und Säusenstein. StA: Ybbs. Ebst: Erlauf und Ybbs-Kemmelbach. Bgm: Handl Anton, ÖVP. Vizebgm: —

**9. Säusenstein.** K. G. 1. Diedersdorf (D), Äußerer und Innerer Graben (R), Kemmelbach (Bhf) und Mitterberg (Einsch); 2. Sarling (D) mit Reist (Wlr), Neu-Sarling, Ober- und Unter-Aigen (R) und Unterhaus (Wlr); 3. Säusenstein (S u. D). 15.00 km<sup>2</sup>, 785 E, 111 H. PA, TA, Fspr, Vksch und Pf: dort. Hptsch und StA: Ybbs. Ebst und Dschst: dort. Bgm: Riegler Hans, SPÖ. Vizebgm: Döller Rudolf, ÖVP

**10. St. Martin am Ybbsfelde.** K. G. St. Martin (D) mit Donauleiten (R), Bernau (Einsch), Eitzing (Wlr), ES (R), Graben (R), Hengstberg I., II. und III. Rotte, Kniebichl (R), Neuhaus (R), Nöfang (Wlr), Pflanzbeet (R) und Scheiterbichl (R). 13.96 km<sup>2</sup>, 715 E, 131 H. PA: Neumarkt a. d. Ybbs. TA und Fspr: Ybbs. Vksch und Pf: dort. StA: Ybbs. Ebst: Neumarkt-Karlsbach. Bgm: Bognermayr Hubert, Vizebgm: Rosenthaler Rudolf, ÖVP; Krammer Johann, SPÖ

**11. Ybbs.** K. G. 1. Donaudorf (D m. S) mit Teuchhäuser (R); 2. Göttbach (D) mit Auhäuser bei Unterau (Wlr), Mitterburg (Wlr), Reitern (R), Roßberg (R) mit Grillenbach (R), Theinstetten (Wlr) und Windhof (Wlr); 3. Ybbs (St) mit Angern (Vst), Au (R), Bergfeld (R), Brunnfeld (R), Griesheim (D) und Reitering (D) mit Berging (Einsch), Piesenegg (Vst), Scharleith (R), Trewald (Vst), Unterau (R) und Vogelsang (R). 17.57 km<sup>2</sup>, 4310 E, 546 H. PA, TA, Fspr (Nr. 13), Vksch, Vksch und Hptsch, Pf und StA: dort. Ebst: Ybbs-Kemmelbach. BUS: dort (Linie Ybbs—Isper—Pöggstall). Dschst: dort. Bgm: Mayer Norbert, ÖVP; Nationalrat. Vizebgm: Rauchenberger Josef, SPÖ; Schneider Hermann, KPÖ  
Leichenbestattung und Entbindungsheim der Gemeinde

## 11. Verwaltungsbezirk Mistelbach

(Umfaßt die Gerichtsbezirke Laa a. d. Thaya, Mistelbach, Poysdorf und Wolkersdorf. 127 Ortsgemeinden, 154 Katastralgemeinden, 93.968 Einwohner)

### Bezirkshauptmannschaft in Mistelbach

Allgemeine Sprechstage: Mittwoch und Freitag von 8 bis 12 Uhr

Amtstage: werden fallweise verlautbart

Amtsblatt: erscheint jeden Dienstag

#### Bezirkshauptmann

Mattes Karl, Dr., Landesoberregierungsrat

#### Politische Konzeptsbeamte

Authried Anton, Landesregierungsrat

Pusch Rudolf, Dr., Landesangestellter

#### Amtsarzt

Gansberger Franz, Dr.

#### Amtstierarzt

Haidinger Hans, Dr., Veterinärarzt

### Bezirksgendarmeriekommando Mistelbach

(Gendarmerieabteilungskommando Hollabrunn Nr. 6)

#### Gendarmerieposten

#### Gerichtsbezirk Laa an der Thaya

Gnadendorf

Groß-Harras

Laa a. d. Thaya

Neudorf

Staat

Stronsdorf

Wildendürnbach

Zwingendorf

Gend. Exp. Pernhofen

#### Gerichtsbezirk Mistelbach

Asparn a. d. Zaya

Ernstbrunn

Frättingsdorf

Gaweinstal

Ladendorf

Mistelbach a. d. Zaya

Wilfersdorf

#### Gerichtsbezirk Poysdorf

Bernhardthal

Drasenhofen

Falkenstein

Großkrut

Hausbrunn

Herrnbaumgarten

Poysdorf

Rabensburg

#### Gerichtsbezirk Wolkersdorf

Bockfließ

Groß-Ebersdorf

Nieder-Kreuzstetten

Pillichsdorf

Schleinbach

Wolfpassing a. d. Hochleithen

Wolkersdorf

#### Bezirksschulrat in Mistelbach

#### Vorsitzender

Mattes Karl, Dr., Landesoberregierungsrat,

Bezirkshauptmann

#### Bezirksschulinspektor (provisorisch)

Hilgarth Josef

#### Straßenverwaltung

siehe L. A. B/2 (Landesbauabteilungen mit dem Sitz in Wien, 1., Herrngasse 13)

#### Bezirksbauernkammern

Laa an der Thaya. Obmann: Seidl Georg, National-

rat. Stellvertreter: Hirman Heinrich, Ing.

Mistelbach. Obmann: Dersch Matthias. Stell-

vertreter: Bammer Rudolf

Poysdorf. Obmann: Hadriga Franz. Stellvertreter:

Schodl Norbert

Wolkersdorf. Obmann: Haidl Roman. Stell-

vertreter: Heinisch Rudolf

#### Alphabetisches Verzeichnis der Ortsgemeinden des Verwaltungsbezirkes Mistelbach

Altenmarkt	Fallbach
Alt-Höflein	Föllim
Alt-Lichtenwarth	Frättingsdorf, auch
Altmanns	Frätzing
Alt-Ruppersdorf	Friebritz
Ameis	Garmanns
Asparn an der Zaya	Gaubitsch
Atzelsdorf	Gaweinstal
Bernhardthal	Ginzersdorf
Bockfließ, auch Bockflüß	Gnadendorf
Bogenneusiedl	Grafensulz
Bullendorf	Groß-Ebersdorf
Diepolz	Groß-Engersdorf am
Drasenhofen	Rußbach
Ebendorf	Groß-Harras
Ebersdorf an der Zaya	Großkrut
Eggersdorf	Guttenbrunn
Eibesbrunn	Hagenberg
Eibesthal	Hagendorf
Eichenbrunn (Aichenbrunn)	Hanthal
Enzersdorf bei Staats	Hausbrunn
Erdberg	Hautendorf
Ernsdorf bei Staats	Herrnbaumgarten
Ernstbrunn	Herrleis
Falkenstein	Höbersdorf
	Höbersbrunn

Hörsersdorf	Poysdorf
Hornburg	Pürstendorf
Hüttendorf	Putzing
Katzelsdorf	Pyhra
Kettlasbrunn	Rabensburg
Ketzelsdorf	Reinthal
Kirchstetten	Riedenthal
Klein-Baumgarten	Röhrbrunn
Klein-Hadersdorf	Schleinbach
Klein-Schweinbarth	Schlätz
Klement	Schrattenberg
Kottingneusiedl	Schrick
Kronberg	Siebenhirten
Laa an der Thaya	Staat
Ladendorf	Steinbrunn (Steinebrunn)
Lanzendorf	Streifing
Loosdorf	Stroegg
Mannhartsbrunn (Matzbrunn)	Stroonsdorf
Michelstetten	Stützenhofen
Mistelbach an der Zaya	Traunfeld
Münichsthal	Ulrichskirchen
Neubau	Ungersdorf
Neudorf	Unter-Oberndorf
Neu-Ruppersdorf	Unter-Schotterlee
Nieder-Kreuzstetten	Unter-Stinkenbrunn
Niederleis	Waltersdorf bei Staats
Ober-Kreuzstetten	Walterskirchen
Ober-Schotterlee, auch	Wenzersdorf
Ober-Schoderlee	Wetzelsdorf
Obersdorf	Wildendürnbach
Olgersdorf	Wilfersdorf
Ottenthal	Wilhelmsdorf
Paasdorf	Wolfpassing an der Hochleithen
Patzenthal	Wolkersdorf
Patzmannsdorf	Wolkersdorf
Pellendorf	Wulzenhofen
Pföding	Wulzenhofen
Pillichsdorf	Zabern
Pottenhofen	Zwentendorf
Poysbrunn	Zwingendorf

## Ortsgemeinden

### A. Im Gerichtsbezirke Laa a. d. Thaya

**1. Altenmarkt.** K. G. Altenmarkt (D). 4.81 km<sup>2</sup>, 202 E, 59 H. PA, Fspr und TA: Unter-Stinkenbrunn. Vksch und Pf: Gaubitsch. Hptsch, StA und Ebst: Laa a. d. Thaya. BUS: dort. Bgm: Eisenhut Josef, ÖVP. Vizebgm: Uhl Johann, ÖVP

**2. Altmanns.** K. G. Altmanns (D). 4.09 km<sup>2</sup>, 147 E, 42 H. PA, Fspr und TA: Asparn a. d. Zaya. Vksch: dort. Pf: Hagenberg. StA: Mistelbach a. d. Zaya. Ebst: Asparn a. d. Zaya. Bgm: Petz Anton, ÖVP. Vizebgm: Kacha Anton, ÖVP

**3. Diepolz.** K. G. Diepolz (D). 4.13 km<sup>2</sup>, 333 E, 90 H. PA, TA und Fspr: Groß-Harras. Vksch: dort. Pf: Groß-Harras. StA: Laa a. d. Thaya. Ebst: Kadolz-Mailberg. BUS: dort. Bgm: Zehetner Alois, ÖVP. Vizebgm: Holzer Leopold, ÖVP

**4. Eichenbrunn (Aichenbrunn).** K. G. Eichenbrunn (D). 7.50 km<sup>2</sup>, 386 E, 97 H. PA und TA: Gnadendorf. Fspr, Vksch und Pf: dort. StA: Laa a. d. Thaya. Ebst: Asparn a. d. Zaya. BUS: dort. Bgm: Staribacher Johann, ÖVP. Vizebgm: Ecker Ignaz, ÖVP

**5. Enzersdorf bei Staats.** K. G. Enzersdorf (D). 10.52 km<sup>2</sup>, 475 E, 114 H. PA und TA: Kautendorf. Vksch und Pf: Staats. StA: Laa a. d. Thaya. Ebst: dort. Thüringer Johann, ÖVP; Gemeindeverw.

**6. Ernsdorf bei Staats.** K. G. Ernsdorf (D). 3.42 km<sup>2</sup>, 247 E, 76 H. PA, TA und Fspr: Kautendorf. Vksch: dort. Hptsch: Laa a. d. Thaya. Pf: Staats. StA: Laa a. d. Thaya. Ebst: Frättingsdorf. BUS: dort. Bgm: Fröschl Josef, ÖVP. Vizebgm: Schmid Franz, SPÖ

**7. Fallbach.** K. G. Fallbach (D). 7.93 km<sup>2</sup>, 297 E, 84 H. PA, Fspr und TA: Loosdorf (Mistelbach). Vksch und Pf: dort. StA und Ebst: Laa a. d. Thaya. BUS: Hagendorf. Bgm: Dietmayer Michael, ÖVP. Vizebgm: Hasel Josef, SPÖ

**8. Friebritz.** K. G. Friebritz (D). 2.86 km<sup>2</sup>, 101 E, 31 H. PA, TA und Fspr: Loosdorf (Verw. Bez. Mistelbach). Vksch und Pf: Hagenberg. StA: Laa a. d. Thaya. Ebst: Frättings-